jaga
CLIMATE DESIGNERS

LISTA DE PRECIOS 2026

el futuro de la calefacción y la refrigeración

WE ARE CLIMATE DESIGNERS

MÁXIMO CONFORT INTERIOR, MÍNIMA EMISIÓN DE CARBONO

En cada estación del año, un máximo confort interior con una mínima contaminación y un mínimo uso de recursos naturales: así es como intentamos mejorar no solo tu clima interior, sino también el clima exterior.

Y por esta razón llamamos a nuestros clientes, a nuestros empleados y a nosotros mismos ¡Jaga Climate Designers!

CONFORT, INVIERNO Y VERANO

Calefacción, refrigeración y ventilación

El radiador Low-H_2O de Jaga nunca ha sido un radiador convencional y ahora se convierte en un emisor híbrido (frío/calor). El intercambiador de calor ultraligero de nuestros primeros emisores ya contenía la base tecnológica de todos los productos actuales y futuros. De ahí nuestro liderazgo tecnológico en intercambiadores de calor ligeros, precisos y de alto rendimiento con los que creamos sistemas eficientes para calefacción, refrigeración y ventilación.

CONFORT, INTERIOR Y EXTERIOR

Extinguir el fuego

Los productos Climate Designer están diseñados para las tecnologías más respetuosas con el medio ambiente, como la aerotermia y la energía solar. Los radiadores Low-H_2O tienen un funcionamiento sobresaliente con las temperaturas más bajas de agua y cambian automáticamente entre los sistemas de calefacción y refrigeración o los sistemas de ventilación inteligentes y controlados por CO^2. Todos se aseguran de que puedas crear el mejor clima interior con instalaciones que no requieran “fuego” (p.ej.: caldera).
Sin “fuego” significa que los productos Jaga Climate Designer ayudan a reducir las emisiones de carbono y, por lo tanto, mejoran el clima exterior.

MENOS MATERIAL, MÁS TECNOLOGÍA

El ecodiseño perfecto

Los productos Climate Designer consumen menos energía. No solo son más respetuosos con el medio ambiente, sino que también son mucho más ligeros y pequeños que otros equipos de la misma potencia. En consecuencia, la necesidad de materia prima en su fabricación también se reduce significativamente. Además, duran más, tienen una garantía de 30 años y son totalmente reciclables al final de su vida útil. En comparación con otros sistemas, los productos Climate Designer tienen una puntuación notablemente mejor en las medidas de LCA, que comparan el impacto ambiental de los productos.

LISTA DE PRECIOS PARA PROFESIONALES DE LA CLIMATIZACIÓN

A veces, hay que moverse rápido. Si estás en una obra y quieres realizar un presupuesto o comprobar rápidamente qué opciones debes pedir, esta versión súper compacta del catálogo Jaga te permite obtener la información de forma eficiente. Las comparaciones de precios y emisiones se simplifican, y hacer un pedido se convierte en un juego de niños.

¿CÓMO UTILIZAR LA LISTA DE PRECIOS?

EMISIONES/PRECIO
Una visión práctica de todas las alturas, longitudes, tipos y emisiones*.
Puedes completar tu código de pedido según tu elección. *
Otras emisiones pueden calcularse utilizando los factores de corrección o Selection Tool en la WEB.

PRODUCTO

IMAGEN

COMPOSICIÓN DEL CÓDIGO DE PEDIDO
Configurador para crear tu código de pedido.
Ajusta los valores en rojo para configurar el equipo deseado.

SUMINISTRO ESTÁNDAR
Breve descripción de lo que se entrega al pedir el radiador.

COLORES ESTÁNDAR
¿Qué colores son estándar para este radiador?

OTROS COLORES
Calcula el precio para otros colores.

OTRA INFORMACIÓN

PRODUCTO X1

CÓDIGO PEDIDO PRODUCTO X1

XXXX XXX XXX XX XXX X X XXX
- Ratibus, sitiorit por:
  - Et dCium dolore
  - hendus dit et ex
  - cearia occusanda
- Id es et
- Enducius
- Ommolenis

CÓDIGO PEDIDO PRODUCTO X2

XXXX XXX XXX XX XXX X X XXX
- Ratibus, sitiorit por:
  - Et dCium dolore
  - hendus dit et ex
  - cearia occusanda
- Id es et
- Enducius
- Ommolenis

ALTURA H cm	LONGITUD L cm	TIPO	VOLTAJE DE CONTROL U V	REFRIGERACIÓN (Sin condensación) 16/18 Watios Temperatura ambiente 27°C	DEEP COOLING TOTAL 7/12 Watios Temperatura ambiente 27°C	CALEFACCIÓN 45/40 Watios Temperatura ambiente 20°C	PRECIO €
XXXX	XXX XXX	XX	10	XXX	XXX	XXX	XXX
XXX				XXX	XXX	XXX	XXX
XXX				XXX	XXXX	XXXX	XXX
XXX				XXXX	XXXX	XXXX	XXXX
XXX	XXX	XX	10	XXX	XXX	XXXX	XXX
XXX				XXX	XXXX	XXXX	XXX
XXX				XXX	XXXX	XXXX	XXXX
XXX				XXXX	XXXX	XXXX	XXXX
XXXX	XXX XXX	XX	10	XXXX	XXXX	XXXX	XXXX
XXX				XXXX	XXXX	XXXX	XXXX
XXX				XXXX	XXXX	XXXX	XXXX
XXX				XXXX	XXXX	XXXX	XXXX
XXX				XXXX	XXXX	XXXX	XXXX
XXX				XXXX	XXXX	XXXX	XXXX

SUMINISTRO ESTÁNDAR:
- Ut quo quatibe atqua
- ti cusam volupta tisinctas et a
- sperfe rnatiatur apel iur? Soles
- ad mi, num ex et laut qui od qui

Producto X1
- aut dolesti rerumetur
- Quianim invenis rerspistium qu

Producto X2
- aut dolesti rerumetur
- Quianim invenis rerspistium qu

COLORES ESTÁNDAR
Aut que nonsed que vel es et lam que veritatet acitaquam ape et faccullora.
- Sed minvele caborias as minveli quaturi busant volupta
- tiorem est enis ipit ea velique videlen esseriandi ditati
- ariaessiti rem. Nam ant fuga. Et hil mod qui debis aut volores

OTROS COLORES
Ver carta de colores.

Sobrecoste otros colores	€
	XXX

CONTROL

Sistemas de control de recargos	€
Jaga vnsvn (XXX)	XX
Jaga jvovj (XXX)	XX

EMISIONES
Offic te odi ratur, quibus di doloreh enihit,
sendis dolendit eariore ratibus eaquatumque laturest.
Veritaquibus cum ut eum nis as eiur fictatiisi coresendit et ommoluptas.

Toda la información indicada es correcta en el momento de la edición. Jaga se reserva el derecho de cambiar las especificaciones de sus productos en cualquier momento en línea con su política de continua mejora e innovación. Todos los precios en euros, excluido IVA. Precios válidos desde el 01/04/2026. Reemplaza todas las listas de precios existentes.

TERMINOLOGÍA JAGA

Strada

RADIADORES JAGA LOW-H2O

El radiador de baja masa con conductores de calor súper rápidos. Una masa pequeña se calienta más rápido que una grande. Esa es una ley natural. Los radiadores Low-H2O son mucho más ligeros y contienen mucha menos agua que otros radiadores o calefacción por suelo radiante. Es por eso que los radiadores Low-H2O no tienen que calentarse primero y pueden transferir inmediatamente su calor a la estancia. El ultramoderno intercambiador de calor Low-H2O de aluminio y cobre reacciona mucho más rápido que la calefacción por suelo radiante o cualquier otro radiador. Además, ajusta o para su emisión al alcanzar la temperatura interior óptima para evitar sobrecalentamiento. Por todo esto, el radiador Jaga Low-H2O ofrece más confort con un menor consumo de energía.

IDEAL EN COMBINACIÓN CON: **CALDERA TRADICIONAL, caldera de alta condensación, red urbana de calor y frío**
ADECUADO PARA: **CALEFACCIÓN**
TEMPERATURA DE TRABAJO: **55/45/20°C**

JAGA HYBRID

Las nuevas instalaciones ecológicas necesitan un sistema de emisión mucho mejor para lograr una eficiencia óptima. Esto debería garantizar un calor confortable a bajas temperaturas del agua, así como un refrescamiento suficiente en la refrigeración sin condensación (requiere control de punto de rocío). Los equipos Jaga Hybrid incorporan el nuevo sistema DBH, DB significa Dynamic Boost, para aumentar significativamente la potencia del convector. La H de Hybrid representa el doble funcionamiento: calefacción y refrigeración sin condensación.

IDEAL EN COMBINACIÓN CON: **BOMBA DE CALOR HÍBRIDA, bomba de calor aire/agua, red urbana de calor y frío a baja temperatura**
ADECUADO PARA: **CALEFACCIÓN, Refrigeración sin condensación**
TEMPERATURA DE TRABAJO: **45/40/20°C - 16/18/27°C 50% H.R.**

Strada Hybrid

Briza

EMISORES FRÍO/CALOR JAGA

Los ventilo-convectores proporcionan un confort climático energéticamente eficiente y silencioso del más alto nivel. Ponen todas las estancias a temperatura en un instante, tanto en invierno como en verano. De este modo, tendrás el clima interior ideal en cualquier época del año. Al utilizar los últimos motores EC, los ventiladores Jaga no solo consumen un 50% menos de energía eléctrica, sino que también son perfectamente controlables por los últimos sistemas domóticos gracias a su control 0..10 VDC.

IDEAL EN COMBINACIÓN CON: **BOMBA DE CALOR AIRE/AGUA, bomba de calor geotérmica, red urbana de calor y frío a muy baja temperatura**
ADECUADO PARA: **CALEFACCIÓN, Refrigeración sin condensación, Refrigeración con condensación**
TEMPERATURA DE TRABAJO: **35/30/20°C - 16/18/27°C 50% H.R., 7/12/27°C 50% H.R.**

REFRIGERACIÓN SIN CONDENSACIÓN

Refrescamiento de bajo consumo y sin condensación con Jaga Hybrid o emisores frío/calor Jaga

Refrigeración sin condensación es un sistema de refrigeración sin condensación de alta eficiencia energética y confort. Esto es posible combinando un sistema de bomba de calor / aerotermia o geotermia que también suministre agua fría junto con los radiadores Jaga Hybrid, que han sido diseñados especialmente para estos sistemas de ahorro energético. Con este sistema sin condensación puedes reducir la temperatura de la estancia entre 2 y 4 grados. Estos grados pueden marcar una gran diferencia en verano.

- **muy bajo consumo**
- **el método de refrigeración más ecológico con diferencia**

REFRIGERACIÓN CON CONDENSACIÓN

Refrigeración con condensación con emisores frío/calor Jaga

La refrigeración con condensación utiliza emisores frío/calor Jaga con drenaje de condensados para proporcionar una refrigeración eficiente y de alto rendimiento.

- **refrigeración rápida y eficaz**
- **máxima potencia en frío**

CALEFACCIÓN

Jaga es sinónimo de calefacción elegante y responsable. Con una amplia gama de radiadores y convectores de bajo consumo, ofrecemos una solución para cada problema de calefacción. Nuestros innovadores productos son más ligeros, más pequeños y más silenciosos que los sistemas de climatización tradicionales, lo que significa que consumen mucha menos energía. Además, tienen un diseño único. Cuando eliges Jaga, eliges una calefacción elegante y respetuosa con el medio ambiente.

PLUG & PLAY

Intentamos comercializar nuestros radiadores dinámicos de la forma más completa posible. Mientras que antes solo había que hacer una conexión hidráulica, hoy en día esto se ha ampliado un poco. Además de la hidráulica, ahora también hay una fuente de alimentación, un control electrónico y un termostato. Para facilitar al máximo la labor del instalador profesional de climatización, hemos desarrollado una gama Plug & Play. La misma calidad de productos pero con todos los accesorios de conexión preinstalados. Pedido sin preocupaciones para una fácil instalación.

Briza 12 PLUG & PLAY

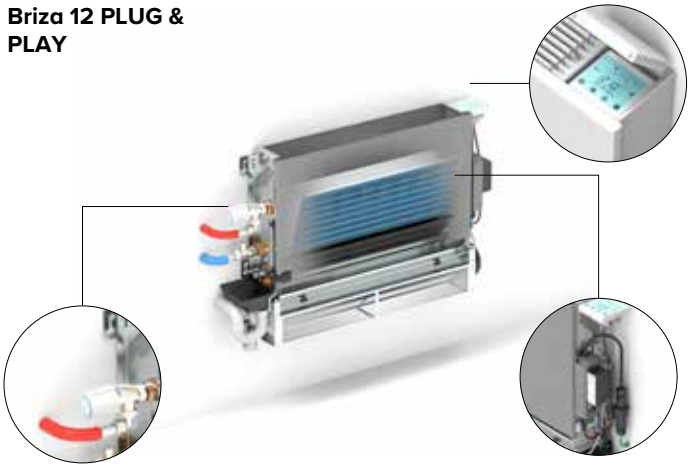

Clima Canal 10 PLUG & PLAY

ÍNDICE

REFRIGERACIÓN SIN CONDENSACIÓN | REFRIGERACIÓN CON CONDENSACIÓN | CALEFACCIÓN

PARED

STRADA
P. 10

LINEA PLUS
P. 14

TEMPO
P. 18

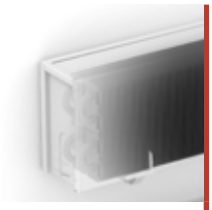

MINI
P. 22

KNOCKONWOOD
P. 24

STRADA HYBRID
P. 64

STRADA HYBRID MM
P. 66

LINEA PLUS HYBRID
P. 68

ECOREVIVA HYBRID
P. 70

DBH UPGRADE SET
P. 78

BRIZA PLUG & PLAY
P. 98

BRIZA PARED
P. 104

DE PIE

MINI DE PIE CON PIES FIJOS
P. 30

MINI DE PIE CON PIES AJUSTABLES
P. 32

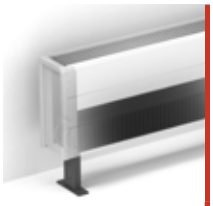

TEMPO DE PIE
P. 34

LINEA PLUS DE PIE
P. 36

KNOCKONWOOD DE PIE
P. 37

MINI DE PIE HYBRID
P. 80

BRIZA DE PIE
P. 135

EMPOTRADO EN PARED

EMPOTRADO EN PARED
P. 26

EMPOTRADO EN PARED HYBRID
P. 76

BRIZA PLUG & PLAY
P. 94

BRIZA EMPOTRADO EN PARED
P. 96

BRIZA HP EMPOTRADO EN PARED
P. 132

EMPOTRADO EN SUELO

MICRO CANAL
P. 38

MINI CANAL
P. 40

MINI CANAL PRO
P. 48

MINI CANAL HYBRID
P. 84

CLIMA CANAL
P. 90

CLIMA CANAL P&P
P. 92

MODELO DE TECHO

MINA CLIMA BEAM
P. 86

CLIMA BEAM
P. 88

BRIZA PLUG & PLAY
P. 122

BRIZA TECHO
P. 126

AVS AEROTERMO
P. 54

EMPOTRADO EN TECHO

CLIMA BEAM
P. 89

BRIZA PLUG & PLAY
P. 116

BRIZA EMPOTRADO EN TECHO
P. 120

BRIZA HP EMPOTRADO EN TECHO
P. 133

VERTICAL

VERTIGA HYBRID
P. 82

VERTILINA HYBRID
P. 83

CALEFACCIÓN
P. 8

REFRIGERACIÓN & CALEFACCIÓN
P. 62

OPCIONES
P. 140

INFORMACIÓN GENERAL
P. 176

jaga

CLIMATE
DESIGNERS

CALEFACCIÓN

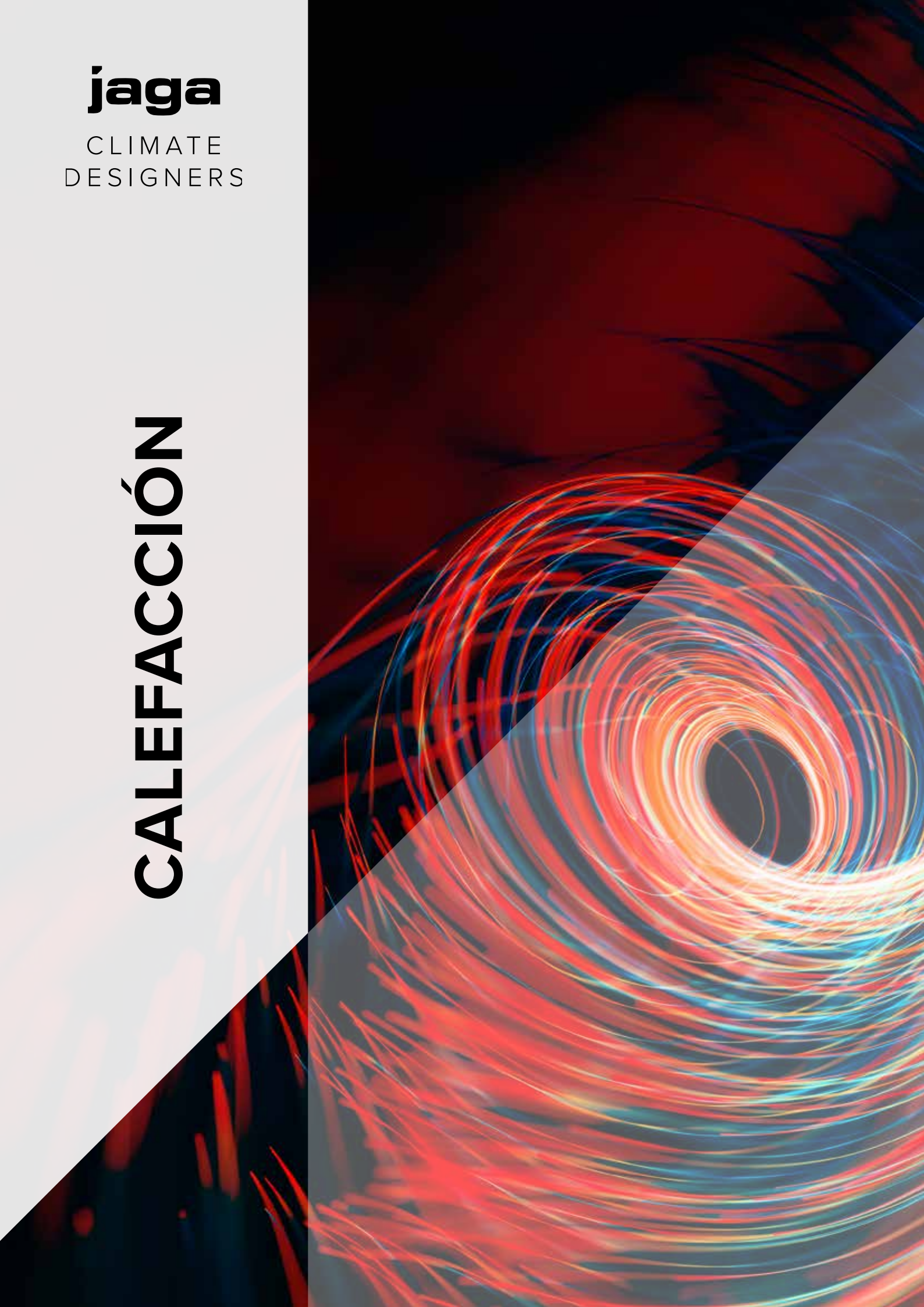

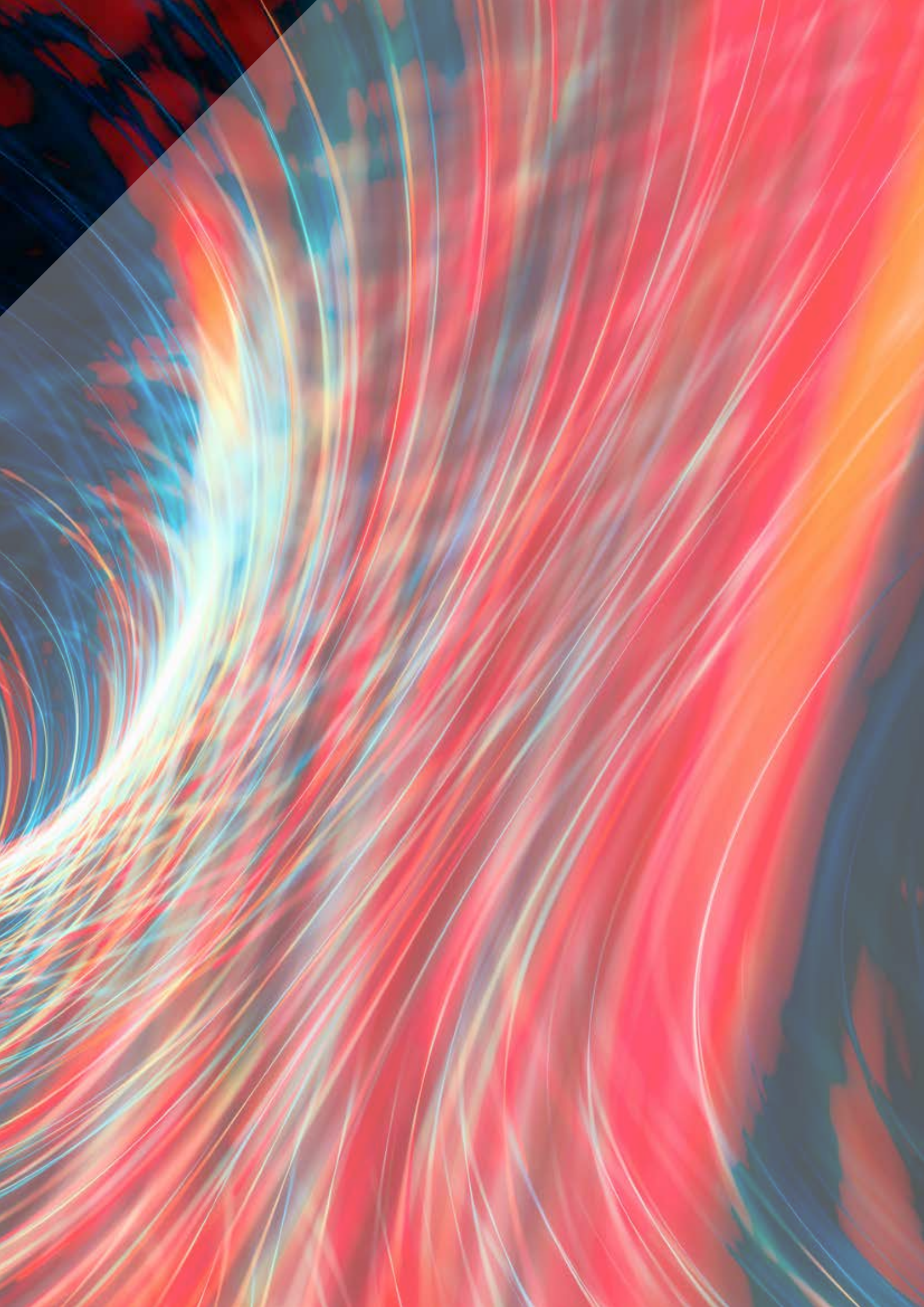

STRADA

CÓDIGO PEDIDO

STRW 020 050 10 XXX

- XXX — *Color*
- 10 — *Tipo*
- 050 — *Longitud*
- 020 — *Altura*

SUMINISTRO ESTÁNDAR

- intercambiador de calor Low-H2O lacado antiestático con soportes de pared, kit de fijación, purgador acodado 1/8" y tapón de vaciado 1/2"
- carcasa parcialmente premontada para la conexión inferior izquierda o derecha
- tapa-embellecedor efecto acero inoxidable para la abertura no utilizada

COLORES ESTÁNDAR

Respetuoso con el medio ambiente, lacado con polvo resistente al rayado y con alta resistencia a los UV

- blanco tráfico RAL 9016 (133). Soft touch: lacado mate de estructura fina, nivel de brillo < 10%
- gris metálico arena (001), lacado con fina textura metálica
- off-black RAL 7021 (145) Soft touch: lacado mate de estructura fina, nivel de brillo < 10%

OTROS COLORES

Ver carta de colores.

Sobrecoste otros colores	€
Longitud < 100 cm	**119**
Longitud ≥ 100 < 200 cm	**191**
Longitud ≥ 200 cm	**333**

EMISIONES

Emisión medida de acuerdo a EN442.

SETS DE CONEXIÓN

Ver sección Opciones.

ALTURA 020

	ALTURA H cm	LONGITUD L cm	TIPO T	CALEFACCIÓN *Temperatura ambiente 20°C* 60/50 *Watios*	PRECIO €
STRW 020		**050**	**10**	197	**234**
			15	328	**276**
			20	461	**319**
		060	**10**	236	**250**
			15	394	**298**
			20	553	**346**
		070	**10**	276	**281**
			15	459	**335**
			20	646	**400**
		080	**10**	315	**299**
			15	525	**365**
			20	738	**432**
		090	**10**	355	**315**
			15	591	**387**
			20	830	**459**
		100	**10**	394	**342**
			15	656	**420**
			20	923	**504**
		110	**10**	433	**358**
			15	722	**445**
			20	1015	**539**
		120	**10**	472	**387**
			15	788	**481**
			20	1107	**589**
		140	**10**	551	**420**
			15	919	**526**
			20	1292	**676**
		160	**10**	630	**499**
			15	1050	**632**
			20	1476	**805**
		180	**10**	709	**541**
			15	1182	**686**
			20	1661	**874**
		200	**10**	787	**589**
			15	1313	**786**
			20	1845	**956**
		220	**10**	866	**677**
			15	1444	**900**
			20	2029	**1098**
		240	**10**	945	**740**
			15	1575	**983**
			20	2214	**1200**
		260	**10**	1024	**787**
			15	1707	**1049**
			20	2399	**1277**
		280	**10**	1102	**830**
			15	1838	**1108**
			20	2583	**1352**

Factor corrección de 60/50 a 50/45: ± 0,73
Factor corrección de 60/50 a 45/40: ± 0,56

STRADA

ALTURA 035

ALTURA H cm	LONGITUD L cm	TIPO T	CALEFACCIÓN Temperatura ambiente 20°C 60/50 Watios	PRECIO €
STRW 035	050	10	271	260
		15	446	303
		20	624	346
	060	10	326	278
		15	535	324
		20	749	374
	070	10	380	310
		15	624	365
		20	874	428
	080	10	434	327
		15	713	397
		20	999	464
	090	10	488	349
		15	802	419
		20	1124	494
	100	10	543	374
		15	891	454
		20	1249	540
	110	10	597	392
		15	980	479
		20	1373	574
	120	10	651	420
		15	1069	518
		20	1498	624
	140	10	759	465
		15	1247	570
		20	1748	721
	160	10	868	546
		15	1426	677
		20	1998	854
	180	10	976	591
		15	1604	737
		20	2248	926
	200	10	1085	642
		15	1782	839
		20	2497	1008
	220	10	1283	733
		15	2095	960
		20	2935	1158
	240	10	1302	804
		15	2138	1048
		20	2997	1265
	260	10	1516	854
		15	2476	1112
		20	3468	1344
	280	10	1519	902
		15	2495	1176
		20	3496	1427

ALTURA H cm	LONGITUD L cm	TIPO T	CALEFACCIÓN Temperatura ambiente 20°C 60/50 Watios	PRECIO €
STRW 035	050	11	356	388
		16	471	456
		21	622	489
	060	11	427	415
		16	565	490
		21	746	527
	070	11	498	464
		16	659	554
		21	871	607
	080	11	570	492
		16	754	595
		21	995	653
	090	11	641	518
		16	848	637
		21	1120	695
	100	11	712	559
		16	942	692
		21	1244	763
	110	11	783	589
		16	1036	728
		21	1368	811
	120	11	854	624
		16	1131	780
		21	1493	874
	140	11	997	691
		16	1319	863
		21	1742	1023
	160	11	1139	809
		16	1508	1024
		21	1990	1208
	180	11	1282	872
		16	1696	1111
		21	2239	1310
	200	11	1424	941
		16	1884	1266
		21	2488	1419
	220	11	1656	1073
		16	2210	1449
		21	2939	1629
	240	11	1709	1172
		16	2261	1577
		21	2986	1774
	260	11	1957	1241
		16	2612	1673
		21	3473	1887
	280	11	1994	1310
		16	2638	1766
		21	3483	1997

ALTURA 050

ALTURA H cm	LONGITUD L cm	TIPO T	CALEFACCIÓN Temperatura ambiente 20°C 60/50 Watios	PRECIO €
STRW 050	050	10	327	274
		15	529	322
		20	740	370
	060	10	392	296
		15	634	347
		20	887	400
	070	10	457	327
		15	740	388
		20	1036	456
	080	10	523	350
		15	846	419
		20	1183	492
	090	10	588	369
		15	952	447
		20	1331	523
	100	10	653	397
		15	1057	481
		20	1479	570
	110	10	719	418
		15	1163	508
		20	1627	607
	120	10	784	449
		15	1269	549
		20	1775	659
	140	10	914	494
		15	1481	607
		20	2070	762
	160	10	1046	584
		15	1692	720
		20	2366	899
	180	10	1176	628
		15	1903	782
		20	2662	975
	200	10	1307	683
		15	2115	887
		20	2958	1061
	220	10	1437	777
		15	2327	1008
		20	3254	1212
	240	10	1568	854
		15	2538	1106
		20	3549	1330
	260	10	1699	906
		15	2749	1174
		20	3845	1410
	280	10	1830	959
		15	2961	1241
		20	4141	1492

ALTURA H cm	LONGITUD L cm	TIPO T	CALEFACCIÓN Temperatura ambiente 20°C 60/50 Watios	PRECIO €
STRW 050	050	11	413	405
		16	560	475
		21	756	510
	060	11	496	434
		16	672	508
		21	907	552
	070	11	578	485
		16	784	576
		21	1058	636
	080	11	661	516
		16	896	621
		21	1210	682
	090	11	743	541
		16	1008	661
		21	1361	726
	100	11	826	585
		16	1120	716
		21	1512	793
	110	11	908	613
		16	1232	757
		21	1663	845
	120	11	991	651
		16	1344	809
		21	1815	911
	140	11	1156	722
		16	1568	897
		21	2117	1063
	160	11	1321	846
		16	1792	1063
		21	2420	1255
	180	11	1486	913
		16	2016	1156
		21	2723	1357
	200	11	1651	986
		16	2240	1311
		21	3025	1473
	220	11	1816	1121
		16	2465	1498
		21	3327	1684
	240	11	1981	1226
		16	2688	1630
		21	3630	1839
	260	11	2147	1298
		16	2913	1731
		21	3932	1953
	280	11	2312	1370
		16	3136	1828
		21	4235	2067

STRADA

ALTURA 065

ALTURA H cm	LONGITUD L cm	TIPO T	CALEFACCIÓN Temperatura ambiente 20°C 60/50 Watios	PRECIO €
STRW 065	050	10	370	293
		15	590	347
		20	824	399
	060	10	444	318
		15	708	372
		20	989	428
	070	10	518	351
		15	826	415
		20	1154	488
	080	10	591	374
		15	944	449
		20	1318	524
	090	10	665	392
		15	1062	475
		20	1484	558
	100	10	739	421
		15	1180	510
		20	1648	605
	110	10	813	445
		15	1298	540
		20	1813	642
	120	10	887	478
		15	1415	584
		20	1978	699
	140	10	1034	527
		15	1652	645
		20	2307	809
	160	10	1183	621
		15	1887	762
		20	2637	953
	180	10	1330	672
		15	2124	828
		20	2967	1029
	200	10	1478	728
		15	2360	936
		20	3296	1118
	220	10	1679	827
		15	2668	1062
		20	3726	1273
	240	10	1773	911
		15	2832	1164
		20	3955	1399
	260	10	1984	965
		15	3153	1234
		20	4403	1483
	280	10	2069	1021
		15	3304	1307
		20	4615	1571

ALTURA H cm	LONGITUD L cm	TIPO T	CALEFACCIÓN Temperatura ambiente 20°C 60/50 Watios	PRECIO €
STRW 065	050	11	460	423
		16	640	501
		21	884	539
	060	11	552	454
		16	768	537
		21	1060	584
	070	11	644	505
		16	896	604
		21	1237	663
	080	11	735	539
		16	1024	650
		21	1414	713
	090	11	828	567
		16	1152	691
		21	1590	758
	100	11	920	610
		16	1280	746
		21	1767	826
	110	11	1011	641
		16	1407	787
		21	1944	879
	120	11	1104	683
		16	1536	844
		21	2121	945
	140	11	1287	757
		16	1791	939
		21	2474	1108
	160	11	1471	886
		16	2048	1109
		21	2827	1303
	180	11	1655	956
		16	2303	1202
		21	3181	1410
	200	11	1839	1030
		16	2559	1363
		21	3534	1527
	220	11	2085	1170
		16	2926	1554
		21	4070	1744
	240	11	2207	1280
		16	3071	1695
		21	4241	1904
	260	11	2465	1357
		16	3458	1795
		21	4810	2022
	280	11	2575	1433
		16	3583	1898
		21	4948	2140

ALTURA 095

ALTURA H cm	LONGITUD L cm	TIPO T	CALEFACCIÓN Temperatura ambiente 20°C 60/50 Watios	PRECIO €
STRW 095	050	---	---	---
		---	---	---
		---	---	---
	060	10	515	349
		15	801	411
		20	1116	466
	070	10	601	385
		15	934	454
		20	1302	525
	080	10	687	411
		15	1067	493
		20	1488	568
	090	10	773	435
		15	1200	523
		20	1674	603
	100	10	859	468
		15	1334	567
		20	1860	658
	110	10	944	497
		15	1468	598
		20	2046	700
	120	10	1031	530
		15	1601	642
		20	2232	757
	140	10	1202	592
		15	1867	721
		20	2604	881

ALTURA H cm	LONGITUD L cm	TIPO T	CALEFACCIÓN Temperatura ambiente 20°C 60/50 Watios	PRECIO €
STRW 095	050	---	---	---
		---	---	---
		---	---	---
	060	11	643	486
		16	942	574
		21	1359	620
	070	11	750	539
		16	1099	645
		21	1586	703
	080	11	857	575
		16	1256	695
		21	1813	758
	090	11	964	605
		16	1413	739
		21	2039	805
	100	11	1071	657
		16	1570	802
		21	2266	882
	110	11	1179	693
		16	1727	847
		21	2492	938
	120	11	1286	736
		16	1883	906
		21	2719	1006
	140	11	1500	822
		16	2198	1015
		21	3172	1181

Factor corrección de 60/50 a 50/45: ± 0,73
Factor corrección de 60/50 a 45/40: ± 0,56

jaga
CLIMATE
DESIGNERS

DEJA QUE LA MADRE NATURALEZA CALIENTE TU CASA Y TU CORAZÓN

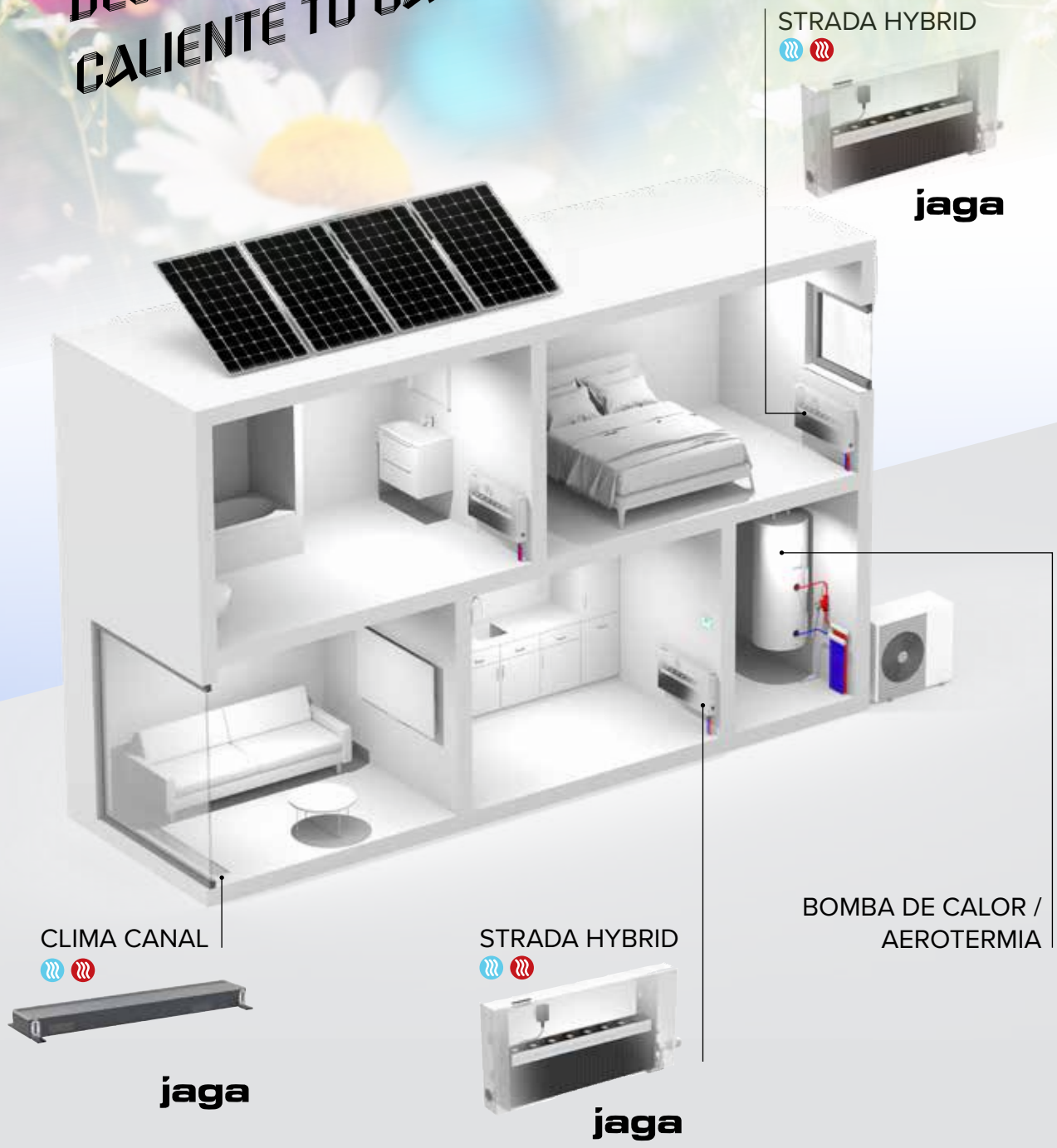

El dúo perfecto: aerotermia y radiadores Jaga de baja temperatura

Nuestros radiadores con tecnología Low-H2O y sistema Dynamic Boost Hybrid tienen un excelente rendimiento en los regímenes más bajos. Al igual que una bomba de calor. Los radiadores de baja temperatura de Jaga garantizan una alta eficiencia de la bomba de calor con un impacto mínimo en el medio ambiente. Así estarás preparado para el futuro y aportarás tu granito de arena al clima.

LINEA PLUS

CÓDIGO PEDIDO

LINW 020 050 10 XXX

- XXX — Color
- 10 — Tipo
- 050 — Longitud
- 020 — Altura

SUMINISTRO ESTÁNDAR

- intercambiador Low-H2O lacado antiestático con soportes de pared y kit de fijación
- purgador acodado 1/8“ y tapón de vaciado 1/2“
- carcasa parcialmente premontada para la conexión inferior izquierda o derecha

COLORES ESTÁNDAR

Respetuoso con el medio ambiente, lacado con polvo resistente al rayado y con alta resistencia a los UV

- blanco tráfico RAL 9016 (133). Soft touch: lacado mate de estructura fina, nivel de brillo < 10%
- gris metálico arena (001), lacado con fina textura metálica
- off-black RAL 7021 (145) Soft touch: lacado mate de estructura fina, nivel de brillo < 10%

OTROS COLORES

Ver carta de colores.

Sobrecoste otros colores	€
Longitud < 100 cm	**119**
Longitud ≥ 100 < 200 cm	**191**
Longitud ≥ 200 cm	**333**

EMISIONES

Emisión medida de acuerdo a EN442.

SETS DE CONEXIÓN

Ver sección Opciones.

ALTURA 020

	ALTURA H cm	LONGITUD L cm	TIPO T	CALEFACCIÓN *Temperatura ambiente 20°C* 60/50 *Watios*	PRECIO €
LINW 020		**050**	**10**	169	**201**
			15	311	**240**
			20	417	**278**
		060	**10**	203	**217**
			15	373	**260**
			20	500	**303**
		070	**10**	237	**241**
			15	435	**293**
			20	584	**349**
		080	**10**	271	**262**
			15	497	**318**
			20	667	**376**
		090	**10**	305	**274**
			15	559	**339**
			20	751	**402**
		100	**10**	339	**298**
			15	622	**369**
			20	834	**445**
		110	**10**	373	**314**
			15	684	**390**
			20	918	**471**
		120	**10**	407	**334**
			15	746	**419**
			20	1001	**507**
		140	**10**	474	**366**
			15	870	**461**
			20	1168	**593**
		160	**10**	542	**436**
			15	995	**552**
			20	1335	**709**
		180	**10**	609	**473**
			15	1118	**605**
			20	1502	**773**
		200	**10**	677	**516**
			15	1243	**692**
			20	1669	**843**
		220	**10**	745	**599**
			15	1368	**804**
			20	1836	**980**
		240	**10**	813	**645**
			15	1491	**864**
			20	2003	**1056**
		260	**10**	881	**686**
			15	1616	**919**
			20	2169	**1124**
		280	**10**	948	**724**
			15	1740	**973**
			20	2336	**1191**

LINEA PLUS

ALTURA 035

ALTURA H cm	LONGITUD L cm	TIPO T	CALEFACCIÓN Temperatura ambiente 20°C 60/50 Watios	PRECIO €
LINW 035	050	10	236	222
		15	398	263
		20	544	303
	060	10	283	239
		15	477	282
		20	653	327
	070	10	330	268
		15	557	318
		20	762	375
	080	10	377	285
		15	637	344
		20	871	406
	090	10	424	303
		15	716	368
		20	979	435
	100	10	471	325
		15	796	400
		20	1088	476
	110	10	518	344
		15	876	420
		20	1197	505
	120	10	565	370
		15	955	454
		20	1306	546
	140	10	659	405
		15	1114	501
		20	1523	638
	160	10	753	478
		15	1273	594
		20	1741	757
	180	10	848	521
		15	1433	651
		20	1959	824
	200	10	942	564
		15	1592	741
		20	2176	893
	220	10	1036	653
		15	1751	858
		20	2394	1035
	240	10	1130	706
		15	1910	926
		20	2611	1121
	260	10	1224	750
		15	2069	982
		20	2829	1195
	280	10	1318	791
		15	2229	1038
		20	3047	1263

ALTURA H cm	LONGITUD L cm	TIPO T	CALEFACCIÓN Temperatura ambiente 20°C 60/50 Watios	PRECIO €
LINW 035	050	11	324	349
		16	480	410
		21	609	437
	060	11	389	370
		16	575	439
		21	731	473
	070	11	455	416
		16	671	501
		21	853	545
	080	11	519	444
		16	767	540
		21	975	589
	090	11	584	467
		16	863	575
		21	1097	628
	100	11	649	505
		16	959	628
		21	1219	693
	110	11	714	533
		16	1055	663
		21	1341	735
	120	11	779	570
		16	1150	713
		21	1463	790
	140	11	908	621
		16	1342	785
		21	1706	925
	160	11	1038	731
		16	1534	932
		21	1950	1096
	180	11	1168	792
		16	1726	1017
		21	2194	1196
	200	11	1298	854
		16	1917	1159
		21	2438	1293
	220	11	1428	987
		16	2109	1340
		21	2682	1495
	240	11	1557	1063
		16	2301	1441
		21	2925	1615
	260	11	1687	1128
		16	2493	1530
		21	3169	1718
	280	11	1817	1190
		16	2684	1616
		21	3413	1816

ALTURA 050

ALTURA H cm	LONGITUD L cm	TIPO T	CALEFACCIÓN Temperatura ambiente 20°C 60/50 Watios	PRECIO €
LINW 050	050	10	291	240
		15	468	282
		20	646	324
	060	10	349	258
		15	561	304
		20	776	352
	070	10	407	286
		15	655	342
		20	905	402
	080	10	465	307
		15	748	369
		20	1034	435
	090	10	524	324
		15	842	392
		20	1164	464
	100	10	582	350
		15	935	423
		20	1293	505
	110	10	640	369
		15	1029	451
		20	1422	538
	120	10	698	400
		15	1123	489
		20	1551	585
	140	10	815	437
		15	1309	538
		20	1810	676
	160	10	931	516
		15	1496	638
		20	2069	801
	180	10	1047	559
		15	1683	695
		20	2327	872
	200	10	1164	607
		15	1870	787
		20	2586	943
	220	10	1280	700
		15	2058	909
		20	2844	1091
	240	10	1397	757
		15	2244	982
		20	3103	1181
	260	10	1512	805
		15	2432	1044
		20	3361	1259
	280	10	1629	849
		15	2618	1101
		20	3620	1331

ALTURA H cm	LONGITUD L cm	TIPO T	CALEFACCIÓN Temperatura ambiente 20°C 60/50 Watios	PRECIO €
LINW 050	050	11	388	365
		16	576	428
		21	751	459
	060	11	465	388
		16	691	459
		21	901	499
	070	11	542	436
		16	806	523
		21	1051	571
	080	11	620	465
		16	922	564
		21	1201	616
	090	11	697	490
		16	1037	598
		21	1351	657
	100	11	775	528
		16	1152	653
		21	1501	722
	110	11	853	558
		16	1267	691
		21	1651	767
	120	11	930	598
		16	1382	744
		21	1802	826
	140	11	1085	653
		16	1612	820
		21	2102	964
	160	11	1240	769
		16	1843	970
		21	2402	1142
	180	11	1395	830
		16	2073	1057
		21	2702	1242
	200	11	1550	896
		16	2304	1204
		21	3003	1344
	220	11	1705	1032
		16	2534	1385
		21	3303	1550
	240	11	1860	1114
		16	2764	1492
		21	3603	1676
	260	11	2015	1182
		16	2995	1585
		21	3903	1783
	280	11	2170	1246
		16	3225	1676
		21	4203	1885

LINEA PLUS

ALTURA 065

ALTURA H cm	LONGITUD L cm	TIPO T	CALEFACCIÓN *Temperatura ambiente 20°C* 60/50 *Watios*	PRECIO €
LINW 065	050	10	341	260
		15	529	304
		20	736	351
	060	10	409	276
		15	634	325
		20	883	378
	070	10	477	307
		15	740	366
		20	1030	431
	080	10	545	330
		15	845	397
		20	1177	465
	090	10	613	350
		15	951	419
		20	1324	494
	100	10	681	374
		15	1056	453
		20	1471	539
	110	10	749	397
		15	1162	479
		20	1618	569
	120	10	817	432
		15	1268	523
		20	1765	623
	140	10	953	469
		15	1479	574
		20	2060	720
	160	10	1089	552
		15	1690	678
		20	2354	848
	180	10	1225	598
		15	1902	740
		20	2649	920
	200	10	1361	650
		15	2113	837
		20	2943	998
	220	10	1497	746
		15	2324	960
		20	3237	1147
	240	10	1633	811
		15	2536	1039
		20	3531	1245
	260	10	1770	860
		15	2747	1105
		20	3826	1327
	280	10	1906	909
		15	2958	1165
		20	4120	1401

ALTURA H cm	LONGITUD L cm	TIPO T	CALEFACCIÓN *Temperatura ambiente 20°C* 60/50 *Watios*	PRECIO €
LINW 065	050	11	440	381
		16	658	451
		21	879	485
	060	11	528	409
		16	790	485
		21	1054	523
	070	11	616	456
		16	921	549
		21	1230	598
	080	11	703	489
		16	1053	591
		21	1406	645
	090	11	792	511
		16	1184	628
		21	1582	686
	100	11	880	554
		16	1316	683
		21	1757	755
	110	11	967	585
		16	1448	721
		21	1933	798
	120	11	1056	633
		16	1579	782
		21	2108	869
	140	11	1231	685
		16	1843	858
		21	2460	1006
	160	11	1408	806
		16	2106	1015
		21	2811	1190
	180	11	1583	872
		16	2369	1106
		21	3163	1292
	200	11	1759	941
		16	2632	1252
		21	3514	1396
	220	11	1936	1080
		16	2895	1441
		21	3865	1608
	240	11	2111	1166
		16	3159	1555
		21	4217	1740
	260	11	2287	1240
		16	3422	1651
		21	4568	1850
	280	11	2463	1307
		16	3686	1744
		21	4920	1954

ALTURA 095

ALTURA H cm	LONGITUD L cm	TIPO T	CALEFACCIÓN *Temperatura ambiente 20°C* 60/50 *Watios*	PRECIO €
LINW 095	050	---	---	---
		---	---	---
		---	---	---
	060	10	515	310
		15	759	366
		20	1070	416
	070	10	601	342
		15	886	406
		20	1248	468
	080	10	687	368
		15	1012	439
		20	1426	507
	090	10	772	388
		15	1139	467
		20	1605	540
	100	10	858	420
		15	1265	507
		20	1783	591
	110	10	945	447
		15	1392	539
		20	1961	627
	120	10	1030	486
		15	1518	589
		20	2140	686
	140	10	1202	535
		15	1771	648
		20	2497	791

ALTURA H cm	LONGITUD L cm	TIPO T	CALEFACCIÓN *Temperatura ambiente 20°C* 60/50 *Watios*	PRECIO €
LINW 095	050	---	---	---
		---	---	---
		---	---	---
	060	11	628	439
		16	952	523
		21	1335	561
	070	11	733	490
		16	1111	590
		21	1557	639
	080	11	837	524
		16	1269	637
		21	1779	691
	090	11	941	553
		16	1428	676
		21	2001	735
	100	11	1046	603
		16	1587	737
		21	2224	806
	110	11	1151	636
		16	1746	780
		21	2447	856
	120	11	1256	685
		16	1904	847
		21	2669	932
	140	11	1465	751
		16	2222	932
		21	3113	1080

jaga

CLIMATE
DESIGNERS

¡HAS ELEGIDO JAGA! ¡SÚPER!

¿ESTÁS DISEÑANDO TU INSTALACIÓN? UTILIZA NUESTRA HERRAMIENTA “SELECTION TOOLS” PARA AFINAR A LA PERFECCIÓN TU SISTEMA DE CALOR-FRÍO-VENTILACIÓN CON LAS SOLUCIONES JAGA.

JAGA.COM/SELECTION-TOOLS

TEMPO

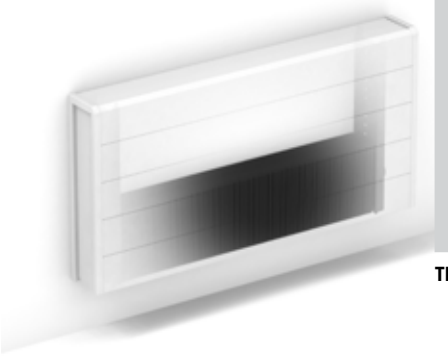

CÓDIGO PEDIDO

TEMW 020 050 10 101

- 10 — *Tipo*
- 050 — *Longitud*
- 020 — *Altura*

SUMINISTRO ESTÁNDAR

- intercambiador Low-H2O lacado antiestático con soportes de pared y kit de fijación
- purgador acodado 1/8“ y tapón de vaciado 1/2“
- carcasa de fácil montaje con un lateral cerrado y otro abierto para la conexión, intercambiable a izquierda o derecha

COLOR ESTÁNDAR

Acabado en color satinado estructurado suave con una capa superficial resistente a golpes y arañazos. Alta resistencia UV. Blanco RAL 9010 (101)

EMISIONES

Emisión medida de acuerdo a EN442.

SETS DE CONEXIÓN

Ver sección Opciones.

ALTURA 020

ALTURA H cm	LONGITUD L cm	TIPO T	CALEFACCIÓN *Temperatura ambiente 20°C* 60/50 *Watios*	PRECIO €
TEMW 020	050	10	197	183
		15	328	222
		20	461	262
	060	10	236	199
		15	394	240
		20	553	285
	070	10	276	228
		15	459	280
		20	646	334
	080	10	315	241
		15	525	300
		20	738	363
	090	10	355	258
		15	591	321
		20	830	388
	100	10	394	282
		15	656	354
		20	923	432
	110	10	433	299
		15	722	377
		20	1015	459
	120	10	472	314
		15	788	399
		20	1107	488
	140	10	551	351
		15	919	449
		20	1292	582
	160	10	630	410
		15	1050	527
		20	1476	688
	180	10	709	441
		15	1182	575
		20	1661	746
	200	10	787	478
		15	1313	659
		20	1845	813
	220	10	866	549
		15	1444	757
		20	2029	938
	240	10	945	588
		15	1575	813
		20	2214	1006
	260	10	1024	624
		15	1707	863
		20	2399	1073
	280	10	1102	671
		15	1838	923
		20	2583	1147
	300	10	1181	703
		15	1969	973
		20	2768	1210

ALTURA 030

ALTURA H cm	LONGITUD L cm	TIPO T	CALEFACCIÓN *Temperatura ambiente 20°C* 60/50 *Watios*	PRECIO €
TEMW 030	050	10	249	198
		15	411	237
		20	576	275
	060	10	299	214
		15	493	256
		20	692	303
	070	10	349	242
		15	575	297
		20	807	352
	080	10	399	260
		15	657	318
		20	922	378
	090	10	448	275
		15	740	341
		20	1037	409
	100	10	498	303
		15	822	374
		20	1153	452
	110	10	548	320
		15	904	401
		20	1268	483
	120	10	598	332
		15	986	419
		20	1383	509
	140	10	697	376
		15	1151	475
		20	1614	610
	160	10	798	437
		15	1315	559
		20	1845	720
	180	10	897	473
		15	1479	609
		20	2075	782
	200	10	997	516
		15	1644	695
		20	2306	849
	220	10	1096	587
		15	1808	794
		20	2536	977
	240	10	1196	628
		15	1973	854
		20	2766	1050
	260	10	1296	668
		15	2137	911
		20	2997	1120
	280	10	1395	717
		15	2301	973
		20	3228	1198
	300	10	1495	755
		15	2466	1023
		20	3458	1262

ALTURA H cm	LONGITUD L cm	TIPO T	CALEFACCIÓN *Temperatura ambiente 20°C* 60/50 *Watios*	PRECIO €
TEMW 030	050	11	334	321
		16	438	385
		21	574	410
	060	11	401	343
		16	526	414
		21	689	447
	070	11	467	391
		16	613	479
		21	804	522
	080	11	534	416
		16	701	511
		21	918	561
	090	11	601	439
		16	788	549
		21	1033	599
	100	11	667	483
		16	876	604
		21	1148	668
	110	11	734	507
		16	964	641
		21	1263	711
	120	11	801	530
		16	1051	676
		21	1378	751
	140	11	934	593
		16	1226	758
		21	1607	897
	160	11	1068	691
		16	1402	893
		21	1837	1061
	180	11	1201	745
		16	1577	970
		21	2066	1154
	200	11	1335	805
		16	1752	1112
		21	2296	1246
	220	11	1468	918
		16	1927	1275
		21	2526	1437
	240	11	1601	986
		16	2102	1369
		21	2755	1544
	260	11	1735	1046
		16	2278	1454
		21	2985	1646
	280	11	1869	1115
		16	2453	1548
		21	3214	1754
	300	11	2002	1172
		16	2628	1626
		21	3444	1849

TEMPO

ALTURA 040

ALTURA H cm	LONGITUD L cm	TIPO T	CALEFACCIÓN Temperatura ambiente 20°C 60/50 Watios	PRECIO €
TEMW040	050	10	292	212
		15	476	253
		20	667	293
	060	10	350	226
		15	571	274
		20	801	320
	070	10	408	260
		15	667	316
		20	934	373
	080	10	466	275
		15	761	339
		20	1067	401
	090	10	525	293
		15	857	363
		20	1200	432
	100	10	583	321
		15	952	399
		20	1334	476
	110	10	641	342
		15	1047	423
		20	1468	508
	120	10	700	355
		15	1143	447
		20	1601	538
	140	10	816	402
		15	1333	507
		20	1867	641
	160	10	933	465
		15	1524	592
		20	2135	755
	180	10	1049	504
		15	1714	645
		20	2401	820
	200	10	1166	550
		15	1904	737
		20	2668	891
	220	10	1283	623
		15	2095	839
		20	2935	1022
	240	10	1399	671
		15	2285	902
		20	3201	1097
	260	10	1516	711
		15	2476	960
		20	3468	1171
	280	10	1632	766
		15	2666	1027
		20	3735	1251
	300	10	1749	802
		15	2856	1079
		20	4002	1317

ALTURA H cm	LONGITUD L cm	TIPO T	CALEFACCIÓN Temperatura ambiente 20°C 60/50 Watios	PRECIO €
TEMW040	050	11	376	332
		16	502	401
		21	668	426
	060	11	451	355
		16	603	434
		21	801	466
	070	11	527	409
		16	703	500
		21	935	542
	080	11	602	434
		16	804	535
		21	1069	585
	090	11	678	458
		16	904	570
		21	1202	624
	100	11	753	502
		16	1005	627
		21	1336	693
	110	11	828	527
		16	1105	668
		21	1469	737
	120	11	903	553
		16	1206	701
		21	1603	777
	140	11	1054	618
		16	1407	791
		21	1870	931
	160	11	1204	717
		16	1608	930
		21	2137	1094
	180	11	1355	776
		16	1809	1009
		21	2404	1190
	200	11	1505	840
		16	2010	1156
		21	2672	1290
	220	11	1656	957
		16	2210	1317
		21	2939	1480
	240	11	1807	1027
		16	2411	1417
		21	3206	1592
	260	11	1957	1089
		16	2612	1504
		21	3473	1697
	280	11	2108	1163
		16	2813	1603
		21	3740	1808
	300	11	2258	1222
		16	3014	1683
		21	4007	1904

ALTURA 050

ALTURA H cm	LONGITUD L cm	TIPO T	CALEFACCIÓN Temperatura ambiente 20°C 60/50 Watios	PRECIO €
TEMW050	050	10	327	225
		15	529	271
		20	740	314
	060	10	392	241
		15	634	293
		20	887	343
	070	10	457	276
		15	740	335
		20	1036	397
	080	10	523	293
		15	846	361
		20	1183	422
	090	10	588	314
		15	952	386
		20	1331	454
	100	10	653	343
		15	1057	421
		20	1479	503
	110	10	719	364
		15	1163	452
		20	1627	538
	120	10	784	378
		15	1269	473
		20	1775	565
	140	10	914	432
		15	1481	539
		20	2070	676
	160	10	1046	495
		15	1692	627
		20	2366	791
	180	10	1176	538
		15	1903	683
		20	2662	859
	200	10	1307	587
		15	2115	777
		20	2958	935
	220	10	1437	662
		15	2327	882
		20	3254	1066
	240	10	1568	713
		15	2538	948
		20	3549	1152
	260	10	1699	757
		15	2749	1009
		20	3845	1224
	280	10	1830	814
		15	2961	1079
		20	4141	1309
	300	10	1960	854
		15	3172	1134
		20	4437	1379

ALTURA H cm	LONGITUD L cm	TIPO T	CALEFACCIÓN Temperatura ambiente 20°C 60/50 Watios	PRECIO €
TEMW050	050	11	413	350
		16	560	418
		21	756	447
	060	11	496	373
		16	672	451
		21	907	488
	070	11	578	423
		16	784	521
		21	1058	565
	080	11	661	451
		16	896	554
		21	1210	607
	090	11	743	476
		16	1008	593
		21	1361	648
	100	11	826	523
		16	1120	651
		21	1512	717
	110	11	908	552
		16	1232	693
		21	1663	766
	120	11	991	576
		16	1344	727
		21	1815	806
	140	11	1156	648
		16	1568	823
		21	2117	964
	160	11	1321	747
		16	1792	962
		21	2420	1132
	180	11	1486	810
		16	2016	1046
		21	2723	1228
	200	11	1651	876
		16	2240	1196
		21	3025	1333
	220	11	1816	993
		16	2465	1361
		21	3327	1526
	240	11	1981	1069
		16	2688	1465
		21	3630	1643
	260	11	2147	1134
		16	2913	1555
		21	3932	1751
	280	11	2312	1210
		16	3136	1656
		21	4235	1863
	300	11	2477	1271
		16	3361	1740
		21	4537	1965

TEMPO

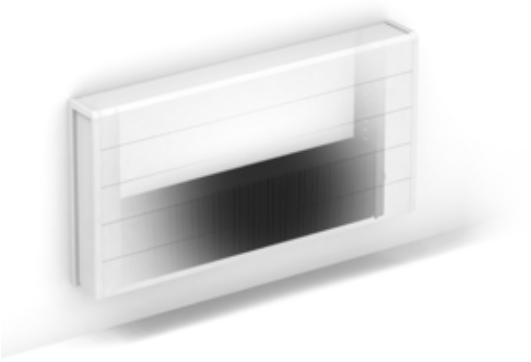

CÓDIGO PEDIDO

TEMW 020 050 10 101

- 10 — *Tipo*
- 050 — *Longitud*
- 020 — *Altura*

ALTURA 060

	ALTURA H cm	LONGITUD L cm	TIPO T	CALEFACCIÓN *Temperatura ambiente 20°C* 60/50 Watios	PRECIO €
TEMW	060	050	10	356	240
			15	571	283
			20	799	327
		060	10	428	262
			15	686	310
			20	959	358
		070	10	499	296
			15	800	353
			20	1118	415
		080	10	570	314
			15	914	376
			20	1278	444
		090	10	641	332
			15	1028	403
			20	1438	475
		100	10	713	366
			15	1143	443
			20	1597	525
		110	10	784	387
			15	1257	474
			20	1757	560
		120	10	855	403
			15	1371	495
			20	1917	590
		140	10	998	461
			15	1600	567
			20	2236	706
		160	10	1140	527
			15	1829	657
			20	2556	822
		180	10	1283	573
			15	2057	714
			20	2875	892
		200	10	1426	626
			15	2286	814
			20	3195	974
		220	10	1568	703
			15	2514	919
			20	3514	1108
		240	10	1711	761
			15	2743	991
			20	3834	1196
		260	10	1853	805
			15	2972	1055
			20	4153	1269
		280	10	1996	868
			15	3200	1128
			20	4472	1358
		300	10	2138	911
			15	3429	1183
			20	4792	1433

	ALTURA H cm	LONGITUD L cm	TIPO T	CALEFACCIÓN *Temperatura ambiente 20°C* 60/50 Watios	PRECIO €
TEMW	060	050	11	445	365
			16	614	432
			21	842	461
		060	11	534	390
			16	737	466
			21	1010	503
		070	11	623	444
			16	860	538
			21	1178	586
		080	11	712	469
			16	982	573
			21	1347	626
		090	11	802	499
			16	1106	612
			21	1515	671
		100	11	890	545
			16	1228	672
			21	1683	741
		110	11	979	575
			16	1351	714
			21	1851	789
		120	11	1069	603
			16	1474	751
			21	2020	830
		140	11	1247	678
			16	1720	849
			21	2357	993
		160	11	1424	782
			16	1965	991
			21	2693	1164
		180	11	1603	846
			16	2211	1079
			21	3030	1263
		200	11	1781	916
			16	2456	1231
			21	3366	1371
		220	11	1959	1035
			16	2702	1401
			21	3703	1567
		240	11	2137	1117
			16	2948	1509
			21	4040	1687
		260	11	2315	1182
			16	3193	1601
			21	4376	1796
		280	11	2493	1264
			16	3439	1704
			21	4713	1915
		300	11	2671	1330
			16	3685	1791
			21	5050	2019

TEMPO

ALTURA 070

	ALTURA H cm	LONGITUD L cm	TIPO T	CALEFACCIÓN Temperatura ambiente 20°C 60/50 Watios	PRECIO €
TEMW 070	050	10		382	254
		15		606	298
		20		847	346
	060	10		458	275
		15		727	323
		20		1016	376
	070	10		534	313
		15		849	370
		20		1185	434
	080	10		610	329
		15		970	397
		20		1355	464
	090	10		687	352
		15		1091	421
		20		1524	499
	100	10		763	386
		15		1213	464
		20		1693	549
	110	10		839	410
		15		1334	497
		20		1863	587
	120	10		916	423
		15		1455	520
		20		2032	615
	140	10		1068	489
		15		1698	594
		20		2371	737
	160	10		1221	558
		15		1940	686
		20		2710	855
	180	10		1373	605
		15		2183	747
		20		3048	930
	200	10		1526	662
		15		2425	849
		20		3387	1012
	220	10		1679	741
		15		2668	960
		20		3726	1151
	240	10		1831	802
		15		2910	1035
		20		4064	1242
	260	10		1984	849
		15		3153	1098
		20		4403	1317
	280	10		2136	914
		15		3396	1176
		20		4742	1411
	300	10		2289	960
		15		3638	1237
		20		5080	1486

	ALTURA H cm	LONGITUD L cm	TIPO T	CALEFACCIÓN Temperatura ambiente 20°C 60/50 Watios	PRECIO €
TEMW 070	050	11		474	377
		16		665	447
		21		925	478
	060	11		569	406
		16		798	483
		21		1110	522
	070	11		664	460
		16		931	553
		21		1295	604
	080	11		758	489
		16		1064	591
		21		1480	645
	090	11		853	518
		16		1197	633
		21		1665	692
	100	11		948	567
		16		1330	693
		21		1850	766
	110	11		1043	596
		16		1463	737
		21		2035	814
	120	11		1137	624
		16		1596	774
		21		2220	856
	140	11		1327	707
		16		1862	880
		21		2590	1027
	160	11		1517	811
		16		2128	1024
		21		2960	1198
	180	11		1706	879
		16		2394	1112
		21		3331	1299
	200	11		1896	955
		16		2660	1267
		21		3700	1411
	220	11		2085	1074
		16		2926	1441
		21		4070	1611
	240	11		2275	1159
		16		3192	1550
		21		4441	1737
	260	11		2465	1228
		16		3458	1648
		21		4810	1846
	280	11		2654	1311
		16		3724	1755
		21		5181	1969
	300	11		2844	1379
		16		3990	1844
		21		5551	2074

ALTURA 090

	ALTURA H cm	LONGITUD L cm	TIPO T	CALEFACCIÓN Temperatura ambiente 20°C 60/50 Watios	PRECIO €
TEMW 090	050	10		422	282
		15		657	330
		20		917	380
	060	10		505	306
		15		789	358
		20		1100	416
	070	10		590	347
		15		920	410
		20		1284	475
	080	10		674	366
		15		1052	435
		20		1468	507
	090	10		758	390
		15		1183	466
		20		1651	544
	100	10		842	426
		15		1315	508
		20		1834	598
	110	10		927	453
		15		1446	545
		20		2018	639
	120	10		1011	473
		15		1578	569
		20		2201	670
	140	10		1180	545
		15		1841	656
		20		2568	802
	160	10		1348	618
		15		2104	752
		20		2934	926
	180	10		1516	672
		15		2367	820
		20		3302	1005
	200	10		1685	736
		15		2630	930
		20		3668	1096
	220	10		1853	820
		15		2893	1040
		20		4035	1239
	240	10		2022	889
		15		3156	1129
		20		4402	1341
	260	10		2190	941
		15		3419	1197
		20		4769	1424
	280	10		2359	1012
		15		3682	1283
		20		5136	1524
	300	10		2527	1063
		15		3945	1345
		20		5502	1602

	ALTURA H cm	LONGITUD L cm	TIPO T	CALEFACCIÓN Temperatura ambiente 20°C 60/50 Watios	PRECIO €
TEMW 090	050	11		524	406
		16		762	476
		21		1091	516
	060	11		629	437
		16		914	518
		21		1309	560
	070	11		734	495
		16		1066	591
		21		1527	645
	080	11		839	524
		16		1219	632
		21		1746	691
	090	11		944	555
		16		1371	674
		21		1964	739
	100	11		1049	609
		16		1523	739
		21		2182	814
	110	11		1154	642
		16		1676	786
		21		2400	868
	120	11		1259	671
		16		1828	823
		21		2619	912
	140	11		1468	762
		16		2132	939
		21		3055	1092
	160	11		1678	872
		16		2438	1088
		21		3491	1266
	180	11		1888	943
		16		2742	1181
		21		3928	1377
	200	11		2098	1027
		16		3047	1346
		21		4364	1494
	220	11		2308	1155
		16		3351	1524
		21		4801	1698
	240	11		2517	1245
		16		3656	1641
		21		5237	1835
	260	11		2727	1317
		16		3961	1744
		21		5674	1948
	280	11		2936	1411
		16		4265	1857
		21		6110	2078
	300	11		3146	1481
		16		4570	1949
		21		6546	2188

MINI

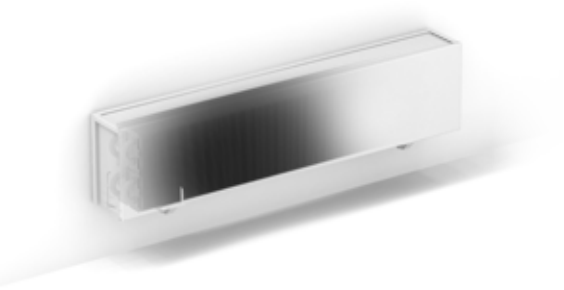

CÓDIGO PEDIDO

MINW 008 060 09 XXX

- XXX — *Color*
- 09 — *Tipo*
- 060 — *Longitud*
- 008 — *Altura*

SUMINISTRO ESTÁNDAR

- intercambiador de calor Low-H_2O, purgador 1/8“ y tapón de vaciado de 1/2“
- carcasa de una sola pieza para conexión izquierda o derecha
- soportes de pared en el mismo color de la carcasa

COLORES ESTÁNDAR

Respetuoso con el medio ambiente, lacado con polvo resistente al rayado y con alta resistencia a los UV

- blanco tráfico RAL 9016 (133). Soft touch: lacado mate de estructura fina, nivel de brillo < 10%
- gris metálico arena (001), lacado con fina textura metálica
- off-black RAL 7021 (145) Soft touch: lacado mate de estructura fina, nivel de brillo < 10%

OTROS COLORES

Ver carta de colores.

Sobrecoste otros colores	€
Longitud < 100 cm	**119**
Longitud ≥ 100 < 200 cm	**191**
Longitud ≥ 200 cm	**333**

EMISIONES

Emisión medida de acuerdo a EN442.

SETS DE CONEXIÓN

Ver sección Opciones.

MINI

ALTURA 008

ALTURA H cm	LONGITUD L cm	TIPO T	CALEFACCIÓN Temperatura ambiente 20°C 60/50 Watios	PRECIO €
MINW 008	060	---	---	---
		09	153	271
		---	---	---
		---	---	---
	070	---	---	---
		09	179	289
		---	---	---
		---	---	---
	080	---	---	---
		09	204	303
		---	---	---
		---	---	---
	090	---	---	---
		09	230	314
		---	---	---
		---	---	---
	100	---	---	---
		09	255	329
		---	---	---
		---	---	---
	110	---	---	---
		09	281	344
		---	---	---
		---	---	---
	120	---	---	---
		09	306	363
		---	---	---
		---	---	---
	140	---	---	---
		09	357	391
		---	---	---
		---	---	---
	160	---	---	---
		09	408	466
		---	---	---
		---	---	---
	180	---	---	---
		09	459	533
		---	---	---
		---	---	---
	200	---	---	---
		09	510	576
		---	---	---
		---	---	---
	220	---	---	---
		09	561	675
		---	---	---
		---	---	---
	240	---	---	---
		09	612	717
		---	---	---
		---	---	---
	260	---	---	---
		09	663	759
		---	---	---
		---	---	---
	280	---	---	---
		09	714	800
		---	---	---
		---	---	---
	300	---	---	---
		09	765	844
		---	---	---
		---	---	---

ALTURA 013

ALTURA H cm	LONGITUD L cm	TIPO T	CALEFACCIÓN Temperatura ambiente 20°C 60/50 Watios	PRECIO €
MINW 013	060	05	118	275
		10	182	318
		15	305	374
		20	431	417
	070	05	138	297
		10	212	344
		15	356	409
		20	503	460
	080	05	158	307
		10	242	356
		15	407	426
		20	574	485
	090	05	178	318
		10	273	369
		15	458	445
		20	646	507
	100	05	198	332
		10	303	391
		15	509	473
		20	718	546
	110	05	218	349
		10	334	410
		15	560	499
		20	790	576
	120	05	237	368
		10	363	432
		15	610	525
		20	861	611
	140	05	277	399
		10	424	468
		15	712	574
		20	1005	703
	160	05	316	474
		10	485	559
		15	814	686
		20	1148	840
	180	05	356	542
		10	545	634
		15	916	773
		20	1292	941
	200	05	396	588
		10	606	686
		15	1017	872
		20	1435	1022
	220	05	435	691
		10	666	802
		15	1119	1018
		20	1579	1193
	240	05	475	735
		10	727	855
		15	1221	1084
		20	1722	1271
	260	05	514	777
		10	788	908
		15	1322	1147
		20	1866	1351
	280	05	554	818
		10	848	956
		15	1424	1209
		20	2009	1429
	300	05	593	888
		10	909	1003
		15	1526	1269
		20	2153	1504

ALTURA 023

ALTURA H cm	LONGITUD L cm	TIPO T	CALEFACCIÓN Temperatura ambiente 20°C 60/50 Watios	PRECIO €
MINW 023	060	---	---	---
		11	358	481
		16	465	568
		21	603	596
	070	---	---	---
		11	417	525
		16	543	626
		21	703	666
	080	---	---	---
		11	477	549
		16	620	658
		21	804	702
	090	---	---	---
		11	537	568
		16	697	691
		21	904	737
	100	---	---	---
		11	596	605
		16	775	739
		21	1004	796
	110	---	---	---
		11	656	636
		16	853	780
		21	1105	845
	120	---	---	---
		11	715	666
		16	930	820
		21	1205	890
	140	---	---	---
		11	835	727
		16	1085	899
		21	1406	1033
	160	---	---	---
		11	954	861
		16	1240	1074
		21	1607	1233
	180	---	---	---
		11	1074	962
		16	1395	1198
		21	1808	1371
	200	---	---	---
		11	1193	1040
		16	1550	1355
		21	2009	1484
	220	---	---	---
		11	1312	1207
		16	1705	1571
		21	2209	1724
	240	---	---	---
		11	1431	1285
		16	1860	1673
		21	2410	1844
	260	---	---	---
		11	1550	1363
		16	2015	1774
		21	2611	1959
	280	---	---	---
		11	1670	1438
		16	2170	1875
		21	2812	2073
	300	---	---	---
		11	1789	1514
		16	2325	1972
		21	3013	2186

ALTURA 028

ALTURA H cm	LONGITUD L cm	TIPO T	CALEFACCIÓN Temperatura ambiente 20°C 60/50 Watios	PRECIO €
MINW 028	060	---	---	---
		11	389	527
		16	509	617
		21	664	650
	070	---	---	---
		11	453	573
		16	594	678
		21	775	717
	080	---	---	---
		11	518	595
		16	679	711
		21	886	757
	090	---	---	---
		11	583	617
		16	764	741
		21	997	791
	100	---	---	---
		11	648	656
		16	848	792
		21	1108	851
	110	---	---	---
		11	713	685
		16	933	834
		21	1219	899
	120	---	---	---
		11	778	717
		16	1018	876
		21	1329	948
	140	---	---	---
		11	908	784
		16	1188	962
		21	1551	1097
	160	---	---	---
		11	1037	930
		16	1358	1144
		21	1772	1308
	180	---	---	---
		11	1166	1033
		16	1527	1272
		21	1994	1449
	200	---	---	---
		11	1296	1121
		16	1697	1440
		21	2216	1572
	220	---	---	---
		11	1426	1299
		16	1867	1668
		21	2437	1827
	240	---	---	---
		11	1556	1383
		16	2036	1777
		21	2659	1949
	260	---	---	---
		11	1685	1467
		16	2206	1885
		21	2880	2073
	280	---	---	---
		11	1814	1547
		16	2376	1988
		21	3102	2192
	300	---	---	---
		11	1944	1626
		16	2545	2091
		21	3323	2309

KNOCKONWOOD

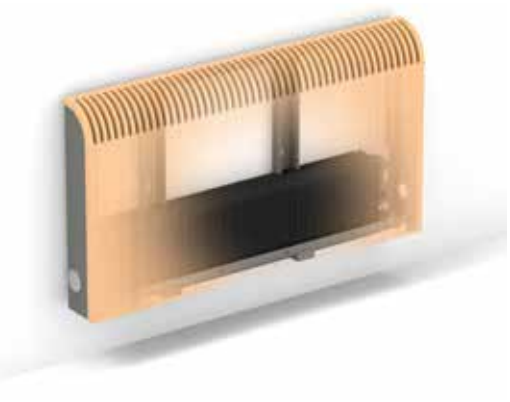

CÓDIGO PEDIDO

KNOW 055 060 10 XXX

- XXX — *Tipo de madera*
- 10 — *Tipo*
- 060 — *Longitud*

SUMINISTRO ESTÁNDAR

- intercambiador de calor Low-H2O lacado antiestático con soportes de pared, kit de fijación, purgador acodado 1/8" y tapón de vaciado 1/2"
- carcasa de madera contrachapada curvada en chapa fina y laterales de acero lacado, gris metálico arena (001)
- tapa-embellecedor efecto acero inoxidable para la abertura no utilizada

ACABADOS DE MADERA

La carcasa de madera está acabada con un barniz de poliuretano resistente a los arañazos, satinado mate, grado de brillo 40%. Alta resistencia a los rayos UV.

700 Roble natural

740 Zebrano natural

760 Arce natural

720 Haya natural

701 Roble blanqueado

721 Haya blanqueada

710 Caoba

702 Roble color wengé

780 Nogal

EMISIONES

Emisión medida de acuerdo a EN442.

SETS DE CONEXIÓN

Ver sección Opciones.

	ALTURA	LONGITUD	TIPO	CALEFACCIÓN *Temperatura ambiente 20°C*	PRECIO
	H	**L**	**T**	**60/50**	
	cm	*cm*		*Watios*	**€**
KNOW	**055**	**060**	**10**	398	**BAJO PEDIDO**
			15	607	
		080	**10**	530	
			15	809	
		100	**10**	663	
			15	1012	
		120	**10**	795	
			15	1215	
		140	**10**	928	
			15	1417	

	ALTURA	LONGITUD	TIPO	CALEFACCIÓN *Temperatura ambiente 20°C*	PRECIO
	H	**L**	**T**	**60/50**	
	cm	*cm*		*Watios*	**€**
KNOW	**055**	**060**	**11**	420	**BAJO PEDIDO**
			16	624	
		080	**11**	561	
			16	832	
		100	**11**	701	
			16	1040	
		120	**11**	841	
			16	1248	
		140	**11**	981	
			16	1456	

EMPOTRADO EN PARED

CÓDIGO PEDIDO

BIWW 020 040 10

- 10 — *Tipo*
- 040 — *Longitud*
- 020 — *Altura*

SUMINISTRO ESTÁNDAR

- ligero y fácil de instalar por una persona. Se entrega en 2 paquetes pequeños, para fácil manejo y almacenamiento
- intercambiador Low-H_2O lacado antiestático con soportes de pared y kit de fijación
- purgador acodado 1/8“ y tapón de vaciado 1/2“
- panel frontal (no apto como carcasa definitiva)

EMISIONES

Emisión medida de acuerdo a EN442.

SETS DE CONEXIÓN

Ver sección Opciones.

ALTURA 020

	ALTURA H cm	LONGITUD L cm	TIPO T	CALEFACCIÓN *Temperatura ambiente 20°C* 60/50 *Watios*	PRECIO €
BIWW 020	040	10		157	123
		15		263	148
		20		369	177
	050	10		197	135
		15		328	168
		20		461	198
	060	10		236	147
		15		394	181
		20		553	220
	070	10		276	173
		15		459	216
		20		646	263
	080	10		315	183
		15		525	234
		20		738	285
	090	10		355	198
		15		591	252
		20		830	310
	100	10		394	220
		15		656	281
		20		923	347
	110	10		433	233
		15		722	303
		20		1015	372
	120	10		472	243
		15		788	319
		20		1107	397
	140	10		551	276
		15		919	363
		20		1292	481
	160	10		630	325
		15		1050	432
		20		1476	573
	180	10		709	355
		15		1182	473
		20		1661	626
	200	10		787	387
		15		1313	546
		20		1845	680
	220	10		866	444
		15		1444	632
		20		2029	789
	240	10		945	478
		15		1575	677
		20		2214	849
	260	10		1024	509
		15		1707	723
		20		2399	908
	280	10		1102	542
		15		1838	768
		20		2583	964
	300	10		1181	573
		15		1969	810
		20		2768	1022

ALTURA 030

	ALTURA H cm	LONGITUD L cm	TIPO T	CALEFACCIÓN *Temperatura ambiente 20°C* 60/50 *Watios*	PRECIO €
BIWW 030	040	10		199	131
		15		329	155
		20		461	183
	050	10		249	144
		15		411	175
		20		576	205
	060	10		299	155
		15		493	193
		20		692	231
	070	10		349	182
		15		575	228
		20		807	274
	080	10		399	198
		15		657	245
		20		922	298
	090	10		448	213
		15		740	268
		20		1037	322
	100	10		498	236
		15		822	297
		20		1153	363
	110	10		548	250
		15		904	319
		20		1268	389
	120	10		598	266
		15		986	335
		20		1383	414
	140	10		697	300
		15		1151	385
		20		1614	503
	160	10		798	352
		15		1315	456
		20		1845	596
	180	10		897	385
		15		1479	500
		20		2075	653
	200	10		997	417
		15		1644	577
		20		2306	712
	220	10		1096	476
		15		1808	664
		20		2536	822
	240	10		1196	517
		15		1973	716
		20		2766	888
	260	10		1296	550
		15		2137	762
		20		2997	946
	280	10		1395	587
		15		2301	811
		20		3228	1009
	300	10		1495	617
		15		2466	855
		20		3458	1066

	ALTURA H cm	LONGITUD L cm	TIPO T	CALEFACCIÓN *Temperatura ambiente 20°C* 60/50 *Watios*	PRECIO €
BIWW 030	040	11		267	256
		16		350	303
		21		459	316
	050	11		334	276
		16		438	330
		21		574	350
	060	11		401	298
		16		526	358
		21		689	385
	070	11		467	343
		16		613	419
		21		804	452
	080	11		534	365
		16		701	451
		21		918	489
	090	11		601	386
		16		788	485
		21		1033	524
	100	11		667	422
		16		876	537
		21		1148	588
	110	11		734	449
		16		964	569
		21		1263	626
	120	11		801	469
		16		1051	598
		21		1378	663
	140	11		934	525
		16		1226	676
		21		1607	801
	160	11		1068	615
		16		1402	801
		21		1837	947
	180	11		1201	664
		16		1577	872
		21		2066	1031
	200	11		1335	717
		16		1752	1004
		21		2296	1118
	220	11		1468	820
		16		1927	1156
		21		2526	1292
	240	11		1601	882
		16		2102	1240
		21		2755	1391
	260	11		1735	936
		16		2278	1315
		21		2985	1481
	280	11		1869	992
		16		2453	1396
		21		3214	1576
	300	11		2002	1046
		16		2628	1470
		21		3444	1662

EMPOTRADO EN PARED

ALTURA 040

ALTURA H cm	LONGITUD L cm	TIPO T	CALEFACCIÓN Temperatura ambiente 20°C 60/50 Watios	PRECIO €
BIWW 040	040	10	233	140
		15	381	170
		20	533	197
	050	10	292	150
		15	476	186
		20	667	218
	060	10	350	170
		15	571	205
		20	801	242
	070	10	408	197
		15	667	241
		20	934	288
	080	10	466	212
		15	761	263
		20	1067	314
	090	10	525	225
		15	857	283
		20	1200	341
	100	10	583	250
		15	952	316
		20	1334	380
	110	10	641	268
		15	1047	341
		20	1468	410
	120	10	700	281
		15	1143	356
		20	1601	434
	140	10	816	322
		15	1333	413
		20	1867	528
	160	10	933	376
		15	1524	486
		20	2135	627
	180	10	1049	411
		15	1714	530
		20	2401	685
	200	10	1166	450
		15	1904	613
		20	2668	746
	220	10	1283	510
		15	2095	702
		20	2935	859
	240	10	1399	553
		15	2285	759
		20	3201	931
	260	10	1516	590
		15	2476	809
		20	3468	991
	280	10	1632	628
		15	2666	860
		20	3735	1059
	300	10	1749	663
		15	2856	908
		20	4002	1118
BIWW 040	040	11	301	266
		16	402	315
		21	535	325
	050	11	376	286
		16	502	344
		21	668	363
	060	11	451	310
		16	603	374
		21	801	399
	070	11	527	354
		16	703	436
		21	935	468
	080	11	602	376
		16	804	467
		21	1069	504
	090	11	678	400
		16	904	502
		21	1202	542
	100	11	753	441
		16	1005	554
		21	1336	607
	110	11	828	466
		16	1105	590
		21	1469	648
	120	11	903	489
		16	1206	621
		21	1603	684
	140	11	1054	550
		16	1407	706
		21	1870	828
	160	11	1204	640
		16	1608	830
		21	2137	979
	180	11	1355	693
		16	1809	906
		21	2404	1065
	200	11	1505	747
		16	2010	1040
		21	2672	1156
	220	11	1656	854
		16	2210	1195
		21	2939	1331
	240	11	1807	919
		16	2411	1284
		21	3206	1435
	260	11	1957	977
		16	2612	1363
		21	3473	1527
	280	11	2108	1035
		16	2813	1447
		21	3740	1624
	300	11	2258	1092
		16	3014	1524
		21	4007	1713

ALTURA 050

ALTURA H cm	LONGITUD L cm	TIPO T	CALEFACCIÓN Temperatura ambiente 20°C 60/50 Watios	PRECIO €
BIWW 050	040	10	261	148
		15	423	179
		20	592	206
	050	10	327	163
		15	529	198
		20	740	231
	060	10	392	178
		15	634	218
		20	887	258
	070	10	457	211
		15	740	256
		20	1036	305
	080	10	523	222
		15	846	276
		20	1183	329
	090	10	588	239
		15	952	299
		20	1331	356
	100	10	653	268
		15	1057	331
		20	1479	400
	110	10	719	285
		15	1163	356
		20	1627	431
	120	10	784	299
		15	1269	376
		20	1775	454
	140	10	914	346
		15	1481	437
		20	2070	558
	160	10	1046	402
		15	1692	511
		20	2366	657
	180	10	1176	438
		15	1903	561
		20	2662	717
	200	10	1307	479
		15	2115	646
		20	2958	784
	220	10	1437	545
		15	2327	739
		20	3254	897
	240	10	1568	591
		15	2538	800
		20	3549	975
	260	10	1699	628
		15	2749	851
		20	3845	1038
	280	10	1830	674
		15	2961	908
		20	4141	1109
	300	10	1960	709
		15	3172	957
		20	4437	1170
BIWW 050	040	11	330	274
		16	448	323
		21	605	341
	050	11	413	296
		16	560	354
		21	756	374
	060	11	496	319
		16	672	387
		21	907	413
	070	11	578	368
		16	784	450
		21	1058	485
	080	11	661	390
		16	896	483
		21	1210	522
	090	11	743	415
		16	1008	520
		21	1361	560
	100	11	826	456
		16	1120	573
		21	1512	626
	110	11	908	485
		16	1232	610
		21	1663	668
	120	11	991	507
		16	1344	642
		21	1815	707
	140	11	1156	573
		16	1568	730
		21	2117	856
	160	11	1321	664
		16	1792	859
		21	2420	1008
	180	11	1486	722
		16	2016	936
		21	2723	1096
	200	11	1651	782
		16	2240	1074
		21	3025	1193
	220	11	1816	889
		16	2465	1230
		21	3327	1369
	240	11	1981	958
		16	2688	1325
		21	3630	1479
	260	11	2147	1020
		16	2913	1407
		21	3932	1575
	280	11	2312	1080
		16	3136	1492
		21	4235	1673
	300	11	2477	1138
		16	3361	1572
		21	4537	1765

EMPOTRADO EN PARED

CÓDIGO PEDIDO

BIWW 060 040 10

- 10 — *Tipo*
- 040 — *Longitud*
- 060 — *Altura*

ALTURA 060

	ALTURA H cm	LONGITUD L cm	TIPO T	CALEFACCIÓN *Temperatura ambiente 20°C* 60/50 *Watios*	PRECIO €
BIWW	060	040	10	285	158
			15	457	187
			20	639	216
		050	10	356	173
			15	571	205
			20	799	239
		060	10	428	192
			15	686	231
			20	959	268
		070	10	499	222
			15	800	269
			20	1118	316
		080	10	570	238
			15	914	288
			20	1278	343
		090	10	641	258
			15	1028	314
			20	1438	372
		100	10	713	285
			15	1143	349
			20	1597	416
		110	10	784	305
			15	1257	375
			20	1757	447
		120	10	855	320
			15	1371	397
			20	1917	473
		140	10	998	372
			15	1600	459
			20	2236	582
		160	10	1140	431
			15	1829	538
			20	2556	682
		180	10	1283	469
			15	2057	590
			20	2875	745
		200	10	1426	517
			15	2286	678
			20	3195	815
		220	10	1568	585
			15	2514	771
			20	3514	932
		240	10	1711	634
			15	2743	838
			20	3834	1010
		260	10	1853	675
			15	2972	890
			20	4153	1077
		280	10	1996	722
			15	3200	948
			20	4472	1152
		300	10	2138	761
			15	3429	1002
			20	4792	1214

	ALTURA H cm	LONGITUD L cm	TIPO T	CALEFACCIÓN *Temperatura ambiente 20°C* 60/50 *Watios*	PRECIO €
BIWW	060	040	11	356	285
			16	492	331
			21	673	349
		050	11	445	307
			16	614	365
			21	842	385
		060	11	534	331
			16	737	399
			21	1010	421
		070	11	623	380
			16	860	461
			21	1178	497
		080	11	712	406
			16	982	495
			21	1347	535
		090	11	802	434
			16	1106	533
			21	1515	575
		100	11	890	475
			16	1228	589
			21	1683	641
		110	11	979	503
			16	1351	626
			21	1851	685
		120	11	1069	527
			16	1474	661
			21	2020	724
		140	11	1247	598
			16	1720	752
			21	2357	881
		160	11	1424	694
			16	1965	884
			21	2693	1032
		180	11	1603	752
			16	2211	963
			21	3030	1124
		200	11	1781	817
			16	2456	1108
			21	3366	1224
		220	11	1959	926
			16	2702	1263
			21	3703	1402
		240	11	2137	1002
			16	2948	1360
			21	4040	1516
		260	11	2315	1063
			16	3193	1447
			21	4376	1614
		280	11	2493	1129
			16	3439	1535
			21	4713	1718
		300	11	2671	1190
			16	3685	1617
			21	5050	1812

EMPOTRADO EN PARED

ALTURA 070

ALTURA H cm	LONGITUD L cm	TIPO T	CALEFACCIÓN Temperatura ambiente 20°C 60/50 Watios	PRECIO €
BIWW 070	040	10	305	170
		15	485	198
		20	677	226
	050	10	382	181
		15	606	217
		20	847	250
	060	10	458	203
		15	727	240
		20	1016	281
	070	10	534	236
		15	849	281
		20	1185	330
	080	10	610	250
		15	970	304
		20	1355	356
	090	10	687	271
		15	1091	327
		20	1524	388
	100	10	763	300
		15	1213	366
		20	1693	435
	110	10	839	322
		15	1334	392
		20	1863	467
	120	10	916	339
		15	1455	415
		20	2032	494
	140	10	1068	397
		15	1698	485
		20	2371	609
	160	10	1221	454
		15	1940	565
		20	2710	711
	180	10	1373	499
		15	2183	618
		20	3048	777
	200	10	1526	546
		15	2425	712
		20	3387	849
	220	10	1679	617
		15	2668	809
		20	3726	969
	240	10	1831	671
		15	2910	876
		20	4064	1055
	260	10	1984	714
		15	3153	934
		20	4403	1123
	280	10	2136	766
		15	3396	995
		20	4742	1201
	300	10	2289	805
		15	3638	1050
		20	5080	1266

ALTURA H cm	LONGITUD L cm	TIPO T	CALEFACCIÓN Temperatura ambiente 20°C 60/50 Watios	PRECIO €
BIWW 070	040	11	379	296
		16	532	344
		21	740	361
	050	11	474	318
		16	665	375
		21	925	397
	060	11	569	344
		16	798	411
		21	1110	437
	070	11	664	397
		16	931	475
		21	1295	510
	080	11	758	419
		16	1064	509
		21	1480	551
	090	11	853	447
		16	1197	549
		21	1665	592
	100	11	948	492
		16	1330	607
		21	1850	661
	110	11	1043	522
		16	1463	645
		21	2035	707
	120	11	1137	546
		16	1596	680
		21	2220	745
	140	11	1327	623
		16	1862	780
		21	2590	909
	160	11	1517	721
		16	2128	912
		21	2960	1063
	180	11	1706	782
		16	2394	993
		21	3331	1159
	200	11	1896	848
		16	2660	1140
		21	3700	1260
	220	11	2085	961
		16	2926	1301
		21	4070	1441
	240	11	2275	1038
		16	3192	1403
		21	4441	1560
	260	11	2465	1105
		16	3458	1490
		21	4810	1661
	280	11	2654	1173
		16	3724	1583
		21	5181	1766
	300	11	2844	1235
		16	3990	1667
		21	5551	1863

ALTURA 090

ALTURA H cm	LONGITUD L cm	TIPO T	CALEFACCIÓN Temperatura ambiente 20°C 60/50 Watios	PRECIO €
BIWW 090	040	10	337	186
		15	526	217
		20	734	246
	050	10	422	201
		15	657	238
		20	917	272
	060	10	505	225
		15	789	267
		20	1100	306
	070	10	590	262
		15	920	310
		20	1284	358
	080	10	674	278
		15	1052	331
		20	1468	387
	090	10	758	303
		15	1183	363
		20	1651	420
	100	10	842	332
		15	1315	400
		20	1834	469
	110	10	927	358
		15	1446	432
		20	2018	505
	120	10	1011	375
		15	1578	453
		20	2201	535
	140	10	1180	443
		15	1841	535
		20	2568	659
	160	10	1348	507
		15	2104	618
		20	2934	768
	180	10	1516	554
		15	2367	678
		20	3302	839
	200	10	1685	612
		15	2630	781
		20	3668	919
	220	10	1853	685
		15	2893	881
		20	4035	1045
	240	10	2022	747
		15	3156	959
		20	4402	1139
	260	10	2190	796
		15	3419	1021
		20	4769	1210
	280	10	2359	854
		15	3682	1089
		20	5136	1296
	300	10	2527	898
		15	3945	1147
		20	5502	1367

ALTURA H cm	LONGITUD L cm	TIPO T	CALEFACCIÓN Temperatura ambiente 20°C 60/50 Watios	PRECIO €
BIWW 090	040	11	419	314
		16	609	364
		21	873	380
	050	11	524	335
		16	762	398
		21	1091	418
	060	11	629	368
		16	914	435
		21	1309	461
	070	11	734	419
		16	1066	503
		21	1527	540
	080	11	839	447
		16	1219	539
		21	1746	584
	090	11	944	476
		16	1371	582
		21	1964	626
	100	11	1049	524
		16	1523	640
		21	2182	696
	110	11	1154	558
		16	1676	684
		21	2400	745
	120	11	1259	587
		16	1828	720
		21	2619	786
	140	11	1468	672
		16	2132	828
		21	3055	960
	160	11	1678	771
		16	2438	964
		21	3491	1120
	180	11	1888	839
		16	2742	1054
		21	3928	1222
	200	11	2098	915
		16	3047	1207
		21	4364	1331
	220	11	2308	1030
		16	3351	1371
		21	4801	1515
	240	11	2517	1117
		16	3656	1483
		21	5237	1643
	260	11	2727	1186
		16	3961	1577
		21	5674	1749
	280	11	2936	1264
		16	4265	1676
		21	6110	1862
	300	11	3146	1332
		16	4570	1763
		21	6546	1965

MINI DE PIE CON PIES FIJOS

CÓDIGO PEDIDO

MINF 008 060 09 XXX FS

- FS → *Pie FS, FM o FL*
- XXX → *Color*
- 09 → *Tipo*
- 060 → *Longitud*
- 008 → *Altura*

SUMINISTRO ESTÁNDAR

- intercambiador de calor Low-H_2O, purgador 1/8“ y tapón de vaciado de 1/2“
- carcasa de una sola pieza para conexión izquierda o derecha
- pies en el mismo color que el radiador
  - FS: pies fijos altura 65 mm (solo para alturas 008 y 013)
  - FM: pies fijos altura 100 mm
  - FL: pies fijos altura 120 mm

COLORES ESTÁNDAR

Respetuoso con el medio ambiente, lacado con polvo resistente al rayado y con alta resistencia a los UV.

- blanco tráfico RAL 9016 (133). Soft touch: lacado mate de estructura fina, nivel de brillo < 10%
- gris metálico arena (001), lacado con fina textura metálica
- off-black RAL 7021 (145) Soft touch: lacado mate de estructura fina, nivel de brillo < 10%

OTROS COLORES

Ver carta de colores.

Sobrecoste otros colores	€
Longitud < 100 cm	**119**
Longitud ≥ 100 < 200 cm	**191**
Longitud ≥ 200 cm	**333**

EMISIONES

Emisión medida de acuerdo a EN442.

SETS DE CONEXIÓN

Ver sección Opciones.

MINI DE PIE CON PIES FIJOS

ALTURA 008

ALTURA H cm	LONGITUD L cm	TIPO T	CALEFACCIÓN Temperatura ambiente 20°C 60/50 Watios	PRECIO €
MINF 008	060	---	---	---
		09	153	271
		---	---	---
		---	---	---
	070	---	---	---
		09	179	289
		---	---	---
		---	---	---
	080	---	---	---
		09	204	303
		---	---	---
		---	---	---
	090	---	---	---
		09	230	314
		---	---	---
		---	---	---
	100	---	---	---
		09	255	329
		---	---	---
		---	---	---
	110	---	---	---
		09	281	344
		---	---	---
		---	---	---
	120	---	---	---
		09	306	363
		---	---	---
		---	---	---
	140	---	---	---
		09	357	391
		---	---	---
		---	---	---
	160	---	---	---
		09	408	466
		---	---	---
		---	---	---
	180	---	---	---
		09	459	533
		---	---	---
		---	---	---
	200	---	---	---
		09	510	576
		---	---	---
		---	---	---
	220	---	---	---
		09	561	675
		---	---	---
		---	---	---
	240	---	---	---
		09	612	717
		---	---	---
		---	---	---
	260	---	---	---
		09	663	759
		---	---	---
		---	---	---
	280	---	---	---
		09	714	800
		---	---	---
		---	---	---

ALTURA 013

ALTURA H cm	LONGITUD L cm	TIPO T	CALEFACCIÓN Temperatura ambiente 20°C 60/50 Watios	PRECIO €
MINF 013	060	05	118	275
		10	182	318
		15	305	374
		20	431	417
	070	05	138	297
		10	212	344
		15	356	409
		20	503	460
	080	05	158	307
		10	242	356
		15	407	426
		20	574	485
	090	05	178	318
		10	273	369
		15	458	445
		20	646	507
	100	05	198	332
		10	303	391
		15	509	473
		20	718	546
	110	05	218	349
		10	334	410
		15	560	499
		20	790	576
	120	05	237	368
		10	363	432
		15	610	525
		20	861	611
	140	05	277	399
		10	424	468
		15	712	574
		20	1005	703
	160	05	316	474
		10	485	559
		15	814	686
		20	1148	840
	180	05	356	542
		10	545	634
		15	916	773
		20	1292	941
	200	05	396	588
		10	606	686
		15	1017	872
		20	1435	1022
	220	05	435	691
		10	666	802
		15	1119	1018
		20	1579	1193
	240	05	475	735
		10	727	855
		15	1221	1084
		20	1722	1271
	260	05	514	777
		10	788	908
		15	1322	1147
		20	1866	1351
	280	05	554	818
		10	848	956
		15	1424	1209
		20	2009	1429

ALTURA 023

ALTURA H cm	LONGITUD L cm	TIPO T	CALEFACCIÓN Temperatura ambiente 20°C 60/50 Watios	PRECIO €
MINF 023	060	---	---	---
		11	358	481
		16	465	568
		21	603	596
---	070	---	---	---
		11	417	525
		16	543	626
		21	703	666
	080	---	---	---
		11	477	549
		16	620	658
		21	804	702
	090	---	---	---
		11	537	568
		16	697	691
		21	904	737
	100	---	---	---
		11	596	605
		16	775	739
		21	1004	796
	110	---	---	---
		11	656	636
		16	853	780
		21	1105	845
	120	---	---	---
		11	715	666
		16	930	820
		21	1205	890
	140	---	---	---
		11	835	727
		16	1085	899
		21	1406	1033
	160	---	---	---
		11	954	861
		16	1240	1074
		21	1607	1233
	180	---	---	---
		11	1074	962
		16	1395	1198
		21	1808	1371
	200	---	---	---
		11	1193	1040
		16	1550	1355
		21	2009	1484
	220	---	---	---
		11	1312	1207
		16	1705	1571
		21	2209	1724
	240	---	---	---
		11	1431	1285
		16	1860	1673
		21	2410	1844
	260	---	---	---
		11	1550	1363
		16	2015	1774
		21	2611	1959
	280	---	---	---
		11	1670	1438
		16	2170	1875
		21	2812	2073

ALTURA 028

ALTURA H cm	LONGITUD L cm	TIPO T	CALEFACCIÓN Temperatura ambiente 20°C 60/50 Watios	PRECIO €
MINF 028	060	---	---	---
		11	389	527
		16	509	617
		21	664	650
	070	---	---	---
		11	453	573
		16	594	678
		21	775	717
	080	---	---	---
		11	518	595
		16	679	711
		21	886	757
	090	---	---	---
		11	583	617
		16	764	741
		21	997	791
	100	---	---	---
		11	648	656
		16	848	792
		21	1108	851
	110	---	---	---
		11	713	685
		16	933	834
		21	1219	899
	120	---	---	---
		11	778	717
		16	1018	876
		21	1329	948
	140	---	---	---
		11	908	784
		16	1188	962
		21	1551	1097
	160	---	---	---
		11	1037	930
		16	1358	1144
		21	1772	1308
	180	---	---	---
		11	1166	1033
		16	1527	1272
		21	1994	1449
	200	---	---	---
		11	1296	1121
		16	1697	1440
		21	2216	1572
	220	---	---	---
		11	1426	1299
		16	1867	1668
		21	2437	1827
	240	---	---	---
		11	1556	1383
		16	2036	1777
		21	2659	1949
	260	---	---	---
		11	1685	1467
		16	2206	1885
		21	2880	2073
	280	---	---	---
		11	1814	1547
		16	2376	1988
		21	3102	2192

MINI DE PIE CON PIES AJUSTABLES

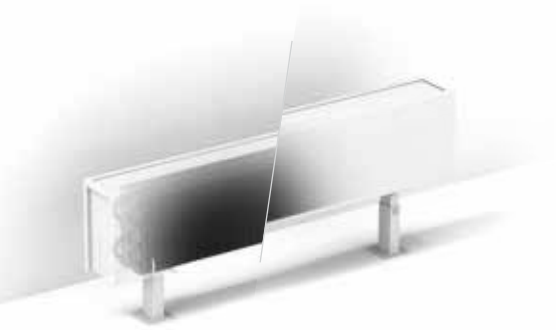

CÓDIGO PEDIDO

MINF 008 060 09 XXX AS

- AS → *Pie: AS o AL*
- XXX → *Color*
- 09 → *Tipo*
- 060 → *Longitud*
- 008 → *Altura*

SUMINISTRO ESTÁNDAR

- intercambiador de calor Low-H_2O, purgador 1/8“ y tapón de vaciado de 1/2“
- carcasa de una sola pieza para conexión izquierda o derecha
- pies en el mismo color que el radiador
  - AS: pies ajustables, altura de 13,5 a 21 cm
  - AL: pies ajustables, altura de 21,5 a 34 cm

COLORES ESTÁNDAR

Respetuoso con el medio ambiente, lacado con polvo resistente al rayado y con alta resistencia a los UV.

- blanco tráfico RAL 9016 (133). Soft touch: lacado mate de estructura fina, nivel de brillo < 10%
- gris metálico arena (001), lacado con fina textura metálica
- off-black RAL 7021 (145) Soft touch: lacado mate de estructura fina, nivel de brillo < 10%

OTROS COLORES

Ver carta de colores.

Sobrecoste otros colores	€
Longitud < 100 cm	**119**
Longitud ≥ 100 < 200 cm	**191**
Longitud ≥ 200 cm	**333**

EMISIONES

Emisión medida de acuerdo a EN442.

SETS DE CONEXIÓN

Ver sección Opciones.

MINI DE PIE CON PIES AJUSTABLES

ALTURA 008

ALTURA H cm	LONGITUD L cm	TIPO T	CALEFACCIÓN Temperatura ambiente 20°C 60/50 Watios	PRECIO €
MINF 008	060	---	---	---
		09	153	361
		---	---	---
		---	---	---
	070	---	---	---
		09	179	380
		---	---	---
		---	---	---
	080	---	---	---
		09	204	391
		---	---	---
		---	---	---
	090	---	---	---
		09	230	402
		---	---	---
		---	---	---
	100	---	---	---
		09	425	418
		---	---	---
		---	---	---
	110	---	---	---
		09	468	435
		---	---	---
		---	---	---
	120	---	---	---
		09	306	451
		---	---	---
		---	---	---
	140	---	---	---
		09	357	481
		---	---	---
		---	---	---
	160	---	---	---
		09	408	555
		---	---	---
		---	---	---
	180	---	---	---
		09	459	668
		---	---	---
		---	---	---
	200	---	---	---
		09	510	711
		---	---	---
		---	---	---
	220	---	---	---
		09	561	810
		---	---	---
		---	---	---
	240	---	---	---
		09	612	851
		---	---	---
		---	---	---
	260	---	---	---
		09	663	892
		---	---	---
		---	---	---
	280	---	---	---
		09	714	934
		---	---	---
		---	---	---

ALTURA 013

ALTURA H cm	LONGITUD L cm	TIPO T	CALEFACCIÓN Temperatura ambiente 20°C 60/50 Watios	PRECIO €
MINF 013	060	05	118	366
		10	182	409
		15	305	464
		20	431	505
	070	05	138	386
		10	212	434
		15	356	497
		20	503	550
	080	05	158	398
		10	242	447
		15	407	517
		20	574	574
	090	05	178	406
		10	273	459
		15	458	535
		20	646	595
	100	05	198	421
		10	303	481
		15	509	564
		20	718	637
	110	05	218	438
		10	334	499
		15	560	589
		20	790	666
	120	05	237	456
		10	363	522
		15	610	615
		20	861	700
	140	05	277	488
		10	424	558
		15	712	664
		20	1005	792
	160	05	316	565
		10	485	648
		15	814	776
		20	1148	930
	180	05	356	676
		10	545	768
		15	916	909
		20	1292	1074
	200	05	396	722
		10	606	821
		15	1017	1006
		20	1435	1156
	220	05	435	824
		10	666	938
		15	1119	1154
		20	1579	1327
	240	05	475	870
		10	727	990
		15	1221	1215
		20	1722	1407
	260	05	514	912
		10	788	1039
		15	1322	1283
		20	1866	1486
	280	05	554	953
		10	848	1089
		15	1424	1345
		20	2009	1563

ALTURA 023

ALTURA H cm	LONGITUD L cm	TIPO T	CALEFACCIÓN Temperatura ambiente 20°C 60/50 Watios	PRECIO €
MINF 023	060	---	---	---
		11	358	571
		16	465	657
		21	603	686
	070	---	---	---
		11	417	615
		16	543	714
		21	703	756
	080	---	---	---
		11	477	639
		16	620	747
		21	804	792
	090	---	---	---
		11	537	657
		16	697	780
		21	904	825
	100	---	---	---
		11	596	695
		16	775	828
		21	1004	888
	110	---	---	---
		11	656	723
		16	853	869
		21	1105	934
	120	---	---	---
		11	715	756
		16	930	909
		21	1205	981
	140	---	---	---
		11	835	817
		16	1085	991
		21	1406	1124
	160	---	---	---
		11	954	953
		16	1240	1164
		21	1607	1324
	180	---	---	---
		11	1074	1095
		16	1395	1332
		21	1808	1504
	200	---	---	---
		11	1193	1175
		16	1550	1488
		21	2009	1618
	220	---	---	---
		11	1312	1341
		16	1705	1705
		21	2209	1857
	240	---	---	---
		11	1431	1419
		16	1860	1808
		21	2410	1979
	260	---	---	---
		11	1550	1498
		16	2015	1909
		21	2611	2093
	280	---	---	---
		11	1670	1575
		16	2170	2007
		21	2812	2206

ALTURA 028

ALTURA H cm	LONGITUD L cm	TIPO T	CALEFACCIÓN Temperatura ambiente 20°C 60/50 Watios	PRECIO €
MINF 028	060	---	---	---
		11	389	618
		16	509	708
		21	664	740
	070	---	---	---
		11	453	663
		16	594	768
		21	775	809
	080	---	---	---
		11	518	685
		16	679	800
		21	886	847
	090	---	---	---
		11	583	707
		16	764	829
		21	997	881
	100	---	---	---
		11	648	744
		16	848	884
		21	1108	941
	110	---	---	---
		11	713	776
		16	933	923
		21	1219	991
	120	---	---	---
		11	778	809
		16	1018	965
		21	1329	1038
	140	---	---	---
		11	908	873
		16	1188	1054
		21	1551	1190
	160	---	---	---
		11	1037	1021
		16	1358	1237
		21	1772	1396
	180	---	---	---
		11	1166	1170
		16	1527	1408
		21	1994	1585
	200	---	---	---
		11	1296	1255
		16	1697	1576
		21	2216	1706
	220	---	---	---
		11	1426	1435
		16	1867	1804
		21	2437	1959
	240	---	---	---
		11	1556	1519
		16	2036	1911
		21	2659	2084
	260	---	---	---
		11	1685	1603
		16	2206	2022
		21	2880	2206
	280	---	---	---
		11	1814	1681
		16	2376	2123
		21	3102	2327

TEMPO DE PIE

CÓDIGO PEDIDO

TEMF 020 050 10 101 AS

- 10 → *Tipo*
- 050 → *Longitud*
- 020 → *Altura*

SUMINISTRO ESTÁNDAR

- intercambiador Low-H2O con purgador acodado 1/8“ y tapón de vaciado 1/2“
- carcasa de fácil montaje con un lateral cerrado y otro abierto para la conexión, intercambiable a izquierda o derecha
- pies ajustables de serie en gris neutro (13,5 > 18,5 cm)

COLOR ESTÁNDAR

Acabado en color satinado estructurado suave con una capa superficial resistente a golpes y arañazos. Alta resistencia UV. Blanco RAL 9010 (101)

EMISIONES

Emisión medida de acuerdo a EN442.

SETS DE CONEXIÓN

Ver sección Opciones.

ALTURA 020

ALTURA H cm	LONGITUD L cm	TIPO T	CALEFACCIÓN *Temperatura ambiente 20°C* 60/50 *Watios*	PRECIO €
TEMF 020	050	10	197	252
		15	328	288
		20	461	327
	060	10	236	268
		15	394	313
		20	553	355
	070	10	276	300
		15	459	353
		20	646	410
	080	10	315	316
		15	525	375
		20	738	437
	090	10	355	332
		15	591	400
		20	830	466
	100	10	394	364
		15	656	436
		20	923	510
	110	10	433	380
		15	722	464
		20	1015	544
	120	10	472	398
		15	788	483
		20	1107	571
	140	10	551	466
		15	919	565
		20	1292	699
	160	10	630	527
		15	1050	650
		20	1476	810
	180	10	709	568
		15	1182	703
		20	1661	874
	200	10	787	612
		15	1313	793
		20	1845	947
	220	10	866	685
		15	1444	894
		20	2029	1076
	240	10	945	756
		15	1575	981
		20	2214	1176
	260	10	1024	796
		15	1707	1036
		20	2399	1249
	280	10	1102	849
		15	1838	1107
		20	2583	1331
	300	10	1181	889
		15	1969	1158
		20	2768	1396

ALTURA 030

ALTURA H cm	LONGITUD L cm	TIPO T	CALEFACCIÓN *Temperatura ambiente 20°C* 60/50 *Watios*	PRECIO €
TEMF 030	050	10	249	272
		15	411	313
		20	576	351
	060	10	299	290
		15	493	334
		20	692	378
	070	10	349	327
		15	575	378
		20	807	436
	080	10	399	346
		15	657	403
		20	922	466
	090	10	448	366
		15	740	432
		20	1037	499
	100	10	498	399
		15	822	469
		20	1153	549
	110	10	548	419
		15	904	501
		20	1268	584
	120	10	598	437
		15	986	523
		20	1383	612
	140	10	697	516
		15	1151	613
		20	1614	745
	160	10	798	584
		15	1315	703
		20	1845	861
	180	10	897	626
		15	1479	761
		20	2075	934
	200	10	997	678
		15	1644	859
		20	2306	1015
	220	10	1096	757
		15	1808	965
		20	2536	1147
	240	10	1196	834
		15	1973	1059
		20	2766	1252
	260	10	1296	880
		15	2137	1120
		20	2997	1331
	280	10	1395	939
		15	2301	1196
		20	3228	1418
	300	10	1495	982
		15	2466	1250
		20	3458	1488

ALTURA H cm	LONGITUD L cm	TIPO T	CALEFACCIÓN *Temperatura ambiente 20°C* 60/50 *Watios*	PRECIO €
TEMF 030	050	11	334	399
		16	438	458
		21	574	485
	060	11	401	421
		16	526	493
		21	689	525
	070	11	467	476
		16	613	564
		21	804	605
	080	11	534	503
		16	701	598
		21	918	646
	090	11	601	530
		16	788	639
		21	1033	692
	100	11	667	577
		16	876	700
		21	1148	762
	110	11	734	609
		16	964	741
		21	1263	811
	120	11	801	636
		16	1051	777
		21	1378	852
	140	11	934	731
		16	1226	894
		21	1607	1033
	160	11	1068	835
		16	1402	1038
		21	1837	1205
	180	11	1201	897
		16	1577	1124
		21	2066	1303
	200	11	1335	969
		16	1752	1277
		21	2296	1411
	220	11	1468	1089
		16	1927	1447
		21	2526	1608
	240	11	1601	1190
		16	2102	1575
		21	2755	1749
	260	11	1735	1259
		16	2278	1664
		21	2985	1854
	280	11	1869	1337
		16	2453	1769
		21	3214	1973
	300	11	2002	1401
		16	2628	1854
		21	3444	2076

OPCIONAL

Pies en el mismo color que la carcasa

- Los pies también están disponibles en el mismo color que la carcasa. Para pedirlo repite el código del color después del código del radiador. EJ.: TEMF HHH LLL TT 101 AS **101**

	€
lacado en el color del equipo	**9,10**

Pies ajustables largos

- Para pies ajustables largos en gris neutro, con una altura de 25.5 a 29 cm, añadir AL al código de pedido. EJ.: TEMF 020 040 10 101 **AL**
- Para pies ajustables largos en el mismo color que la carcasa, con altura de 25.5 a 29 cm, añadir AL al código de pedido y repetir el código del color.
- EJ.: TEMF 020 040 10 101 **AL 101**

	€
gris neutro estándar	**13,70**
lacado en el color del equipo	**17,10**

NÚMERO DE PIES POR LONGITUD DE CARCASA

LONGITUD CARCASA	
040 > 120	2 pies
140 > 220	3 pies
240 > 300	4 pies

TEMPO DE PIE

ALTURA 040

ALTURA H cm	LONGITUD L cm	TIPO T	CALEFACCIÓN Temperatura ambiente 20°C 60/50 Watios	PRECIO €
TEMF 040	050	10	292	293
		15	476	335
		20	667	376
	060	10	350	316
		15	571	365
		20	801	411
	070	10	408	354
		15	667	413
		20	934	468
	080	10	466	373
		15	761	437
		20	1067	500
	090	10	525	398
		15	857	466
		20	1200	537
	100	10	583	434
		15	952	508
		20	1334	589
	110	10	641	458
		15	1047	542
		20	1468	626
	120	10	700	475
		15	1143	567
		20	1601	657
	140	10	816	561
		15	1333	666
		20	1867	801
	160	10	933	634
		15	1524	761
		20	2135	920
	180	10	1049	683
		15	1714	824
		20	2401	998
	200	10	1166	743
		15	1904	931
		20	2668	1087
	220	10	1283	824
		15	2095	1040
		20	2935	1224
	240	10	1399	911
		15	2285	1141
		20	3201	1340
	260	10	1516	960
		15	2476	1207
		20	3468	1419
	280	10	1632	1028
		15	2666	1290
		20	3735	1515
	300	10	1749	1074
		15	2856	1350
		20	4002	1590

ALTURA H cm	LONGITUD L cm	TIPO T	CALEFACCIÓN Temperatura ambiente 20°C 60/50 Watios	PRECIO €
TEMF 040	050	11	376	417
		16	502	485
		21	668	509
	060	11	451	447
		16	603	522
		21	801	554
	070	11	527	503
		16	703	594
		21	935	639
	080	11	602	530
		16	804	634
		21	1069	682
	090	11	678	561
		16	904	675
		21	1202	728
	100	11	753	612
		16	1005	739
		21	1336	802
	110	11	828	645
		16	1105	785
		21	1469	854
	120	11	903	672
		16	1206	821
		21	1603	896
	140	11	1054	780
		16	1407	948
		21	1870	1089
	160	11	1204	887
		16	1608	1095
		21	2137	1263
	180	11	1355	957
		16	1809	1188
		21	2404	1369
	200	11	1505	1032
		16	2010	1349
		21	2672	1484
	220	11	1656	1159
		16	2210	1524
		21	2939	1683
	240	11	1807	1265
		16	2411	1656
		21	3206	1833
	260	11	1957	1339
		16	2612	1754
		21	3473	1945
	280	11	2108	1427
		16	2813	1863
		21	3740	2072
	300	11	2258	1491
		16	3014	1956
		21	4007	2177

ALTURA 050

ALTURA H cm	LONGITUD L cm	TIPO T	CALEFACCIÓN Temperatura ambiente 20°C 60/50 Watios	PRECIO €
TEMF 050	050	10	327	318
		15	529	363
		20	740	405
	060	10	392	343
		15	634	392
		20	887	443
	070	10	457	385
		15	740	444
		20	1036	503
	080	10	523	405
		15	846	469
		20	1183	537
	090	10	588	432
		15	952	502
		20	1331	574
	100	10	653	468
		15	1057	549
		20	1479	632
	110	10	719	497
		15	1163	587
		20	1627	671
	120	10	784	517
		15	1269	610
		20	1775	702
	140	10	914	612
		15	1481	720
		20	2070	856
	160	10	1046	686
		15	1692	818
		20	2366	982
	180	10	1176	744
		15	1903	888
		20	2662	1065
	200	10	1307	811
		15	2115	1002
		20	2958	1161
	220	10	1437	896
		15	2327	1117
		20	3254	1303
	240	10	1568	988
		15	2538	1226
		20	3549	1427
	260	10	1699	1044
		15	2749	1295
		20	3845	1511
	280	10	1830	1118
		15	2961	1383
		20	4141	1615
	300	10	1960	1170
		15	3172	1448
		20	4437	1696

ALTURA H cm	LONGITUD L cm	TIPO T	CALEFACCIÓN Temperatura ambiente 20°C 60/50 Watios	PRECIO €
TEMF 050	050	11	413	441
		16	560	508
		21	756	539
	060	11	496	473
		16	672	551
		21	907	588
	070	11	578	533
		16	784	626
		21	1058	672
	080	11	661	561
		16	896	666
		21	1210	717
	090	11	743	594
		16	1008	711
		21	1361	768
	100	11	826	649
		16	1120	777
		21	1512	845
	110	11	908	685
		16	1232	825
		21	1663	897
	120	11	991	714
		16	1344	864
		21	1815	942
	140	11	1156	828
		16	1568	1003
		21	2117	1144
	160	11	1321	941
		16	1792	1156
		21	2420	1325
	180	11	1486	1017
		16	2016	1251
		21	2723	1435
	200	11	1651	1101
		16	2240	1418
		21	3025	1558
	220	11	1816	1231
		16	2465	1597
		21	3327	1762
	240	11	1981	1345
		16	2688	1740
		21	3630	1919
	260	11	2147	1422
		16	2913	1841
		21	3932	2035
	280	11	2312	1516
		16	3136	1959
		21	4235	2169
	300	11	2477	1587
		16	3361	2055
		21	4537	2281

LINEA PLUS DE PIE

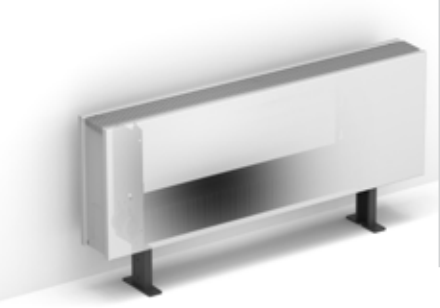

CÓDIGO PEDIDO

LINF 020 050 10 XXX AS

- XXX: *Color*
- 10: *Tipo*
- 050: *Longitud*
- 020: *Altura*

SUMINISTRO ESTÁNDAR

- intercambiador Low-H2O con purgador acodado 1/8“ y tapón de vaciado 1/2“
- carcasa de fácil montaje con un lateral cerrado y otro abierto para la conexión, intercambiable a izquierda o derecha
- pies ajustables de serie en gris neutro (13,5 > 18,5 cm)

COLORES ESTÁNDAR

Respetuoso con el medio ambiente, lacado con polvo resistente al rayado y con alta resistencia a los UV.

- blanco tráfico RAL 9016 (133). Soft touch: lacado mate de estructura fina, nivel de brillo < 10%
- gris metálico arena (001), lacado con fina textura metálica
- off-black RAL 7021 (145) Soft touch: lacado mate de estructura fina, nivel de brillo < 10%

OTROS COLORES

Ver carta de colores.

Sobrecoste otros colores	€
Longitud < 100 cm	**119**
Longitud ≥ 100 < 200 cm	**191**
Longitud ≥ 200 cm	**333**

EMISIONES

Emisión medida de acuerdo a EN442.

SETS DE CONEXIÓN

Ver sección Opciones.

ALTURA 020

	ALTURA H cm	LONGITUD L cm	TIPO T	CALEFACCIÓN *Temperatura ambiente 20°C* 60/50 *Watios*	PRECIO €
LINF	020	050	10	162	**289**
			15	289	**344**
		060	10	194	**307**
			15	347	**365**
		070	10	226	**335**
			15	405	**402**
		080	10	258	**358**
			15	463	**432**
		090	10	290	**376**
			15	520	**454**
		100	10	323	**402**
			15	578	**488**
		110	10	355	**419**
			15	636	**510**
		120	10	387	**469**
			15	694	**569**
		140	10	451	**507**
			15	810	**618**
		160	10	516	**596**
			15	926	**731**
		180	10	581	**648**
			15	1041	**792**
		200	10	645	**702**
			15	1157	**892**
		220	10	709	**820**
			15	1272	**1035**
		240	10	774	**898**
			15	1388	**1133**
		260	10	839	**953**
			15	1504	**1200**
		280	10	903	**998**
			15	1620	**1261**

ALTURA 035

	ALTURA H cm	LONGITUD L cm	TIPO T	CALEFACCIÓN *Temperatura ambiente 20°C* 60/50 *Watios*	PRECIO €
LINF	035	050	10	235	**321**
			15	407	**375**
		060	10	282	**343**
			15	488	**401**
		070	10	329	**373**
			15	569	**441**
		080	10	375	**399**
			15	651	**471**
		090	10	423	**421**
			15	732	**503**
		100	10	470	**450**
			15	813	**538**
		110	10	516	**469**
			15	895	**565**
		120	10	564	**524**
			15	976	**624**
		140	10	657	**569**
			15	1139	**682**
		160	10	752	**670**
			15	1302	**802**
		180	10	845	**726**
			15	1464	**873**
		200	10	939	**786**
			15	1627	**979**
		220	10	1034	**911**
			15	1790	**1129**
		240	10	1127	**1002**
			15	1952	**1237**
		260	10	1221	**1059**
			15	2115	**1308**
		280	10	1315	**1112**
			15	2278	**1377**

	ALTURA H cm	LONGITUD L cm	TIPO T	CALEFACCIÓN *Temperatura ambiente 20°C* 60/50 *Watios*	PRECIO €
LINF	035	050	11	310	**445**
			16	432	**523**
		060	11	372	**473**
			16	519	**559**
		070	11	434	**522**
			16	605	**624**
		080	11	495	**555**
			16	691	**668**
		090	11	557	**589**
			16	778	**712**
		100	11	619	**628**
			16	864	**767**
		110	11	681	**658**
			16	951	**805**
		120	11	744	**724**
			16	1037	**884**
		140	11	867	**787**
			16	1210	**964**
		160	11	991	**921**
			16	1383	**1139**
		180	11	1115	**998**
			16	1556	**1239**
		200	11	1239	**1076**
			16	1729	**1396**
		220	11	1363	**1243**
			16	1901	**1613**
		240	11	1486	**1357**
			16	2074	**1752**
		260	11	1611	**1436**
			16	2247	**1853**
		280	11	1734	**1511**
			16	2420	**1951**

OPCIONAL

Pies en el mismo color que la carcasa

- Los pies también están disponibles en el mismo color que la carcasa. Para pedirlo repite el código del color después del código del radiador.
  EJ.: LINF HHH LLL TT XXX AS **XXX**

	€
lacado en el color del equipo	**10,60**

Pies ajustables largos

- Para pies ajustables largos en gris neutro, con una altura de 25.5 a 29 cm, añadir AL al código de pedido.
  EJ.: LINF HHH LLL TT XXX **AL**
- Para pies ajustables largos en el mismo color que la carcasa, con altura de 25.5 a 29 cm, añadir AL al código de pedido y repetir el código del color.
- EJ.: LINF HHH LLL TT XXX **AL XXX**

	€
gris neutro estándar	**19,60**
lacado en el color del equipo	**23,70**

NÚMERO DE PIES POR LONGITUD DE CARCASA

LONGITUD CARCASA	
040 > 110	2 pies
120 > 220	3 pies
240 > 300	4 pies

KNOCKONWOOD DE PIE

CÓDIGO PEDIDO

KNUF 021 110 15 XXX DBE XXX

- XXX — *Racores M24*
- XXX — *Tipo de madera*
- 15 — *Tipo*
- 110 — *Longitud*

SUMINISTRO ESTÁNDAR

- radiador de una sola pieza totalmente premontado, lateral de fácil apertura para la regulación de la temperatura.
- carcasa de madera curvada contrachapada con chapa fina, barnizada en mate satinado
- conjunto DBE premontado con panel de control y alimentación de 12 VDC
- intercambiador de calor Low-H2O Tipo 15
- pies y tapas laterales de color gris metálico arena (001), cabezal termostático oculto detrás de la tapa lateral.
- pies fijos: altura 12 cm
- válvula Jaga y cabezal termostático, conexión izquierda o derecha en el pie.
- purgador acodado 1/8“ y tapón de vaciado 1/2“

ACABADOS DE MADERA

La carcasa de madera está acabada con un barniz de poliuretano resistente a los arañazos, satinado mate, grado de brillo 40%. Alta resistencia a los rayos UV.

700 Roble natural

740 Zebrano natural

760 Arce natural

720 Haya natural

701 Roble blanqueado

721 Haya blanqueada

710 Caoba

702 Roble color wengé

780 Nogal

	ALTURA	LONGITUD	TIPO	POSICIÓN	CALEFACCIÓN *Temperatura ambiente 20°C*	PRECIO
	H	**L**	**T**		**75/65**	
	cm	*cm*			*Watios*	**€**
KNUF	**021**	**110**	**15**	**Confort**	1678	**BAJO PEDIDO**
		130	**15**		2164	
		170	**15**		2885	
		210	**15**		3606	

Racores M24

TUBO DE COBRE / ACERO FINO	
CÓDIGO	*Tuberías Ø*
112	12/1
114	14/1
115	15/1
116	16/1
118	18/1

SINTÉTICO	
CÓDIGO	*Tuberías Ø*
212	12/2
219	16/1.5
216	16/2
217	17/2
218	18/2

PER/ALU	
CÓDIGO	*Tuberías Ø*
314	14/2
316	16/2
326	16/2.2
318	18/2

TUBERÍA DE ACERO	
CÓDIGO	*Tuberías Ø*
501	M24 x 1/2”
503	M24 x 3/8”

MICRO CANAL

	ALTURA H cm	LONGITUD L cm	ANCHO B cm	VOLTAJE DE CONTROL V	CALEFACCIÓN *TEMPERATURA AMBIENTE 20°C* 60/50 *Watios*	PRECIO *SSS* €	PRECIO *SSC XXX* €
MIRF 006	**060**	**14**		**10**	345	**905**	**994**
	095			**10**	748	**1323**	**1457**
	130			**10**	1150	**1769**	**1946**
	165			**10**	1553	**2223**	**2443**
	200			**10**	1955	**2659**	**2925**

CÓDIGO PEDIDO

MIRF 006 060 14 XXX
- XXX — *Rejilla*
- 14 — *Ancho*
- 060 — *Longitud*

SUMINISTRO ESTÁNDAR

- rejilla en acero inoxidable
- conducto exterior con elementos de anclaje
- bloque(s) de poliestireno para protección durante la obra
- conducto interior completamente montado con soporte de acero inoxidable para la rejilla
- ventilador(es) tangencial(es) 24 VDC con filtro de aire de acero inoxidable integrado
- control electrónico de velocidad mediante señal 0..10V
- intercambiador de calor dinámico con latiguillos flexibles de acero inoxidable de 1/2“, de 15 cm de longitud
- control de altura con ajuste fino para la alineación con el suelo terminado

REJILLAS

SSS

SSC XXX

EMISIONES

Emisión medida de acuerdo a EN16430
Las emisiones publicadas corresponden a las potencias máximas a 10 V.
Para conocer las potencias con otros voltajes de control, consulta www.jaga.info

SETS DE CONEXIÓN

Ver sección Opciones.

MICRO CANAL ACCESORIOS

CONDUCTO CON VALVULERÍA

CÓDIGO PEDIDO	SSS	SSC XXX
	€	€
7522 00603514 XXX VE	**491**	**539**

- longitud 35 cm
- set de válvulas con válvula termostática, detentor y actuador termoeléctrico 24 VDC
- conducto exterior con regulación de altura
- conducto interior con soporte para la rejilla de acero inoxidable
- rejilla de acero inoxidable, natural o lacada
- bloque(s) de protección

⚠ Racores Eurocono no incluidos

CONDUCTO VACÍO

CÓDIGO PEDIDO	L	SSS	SSC XXX
	mm	€	€
7522.00603514 XXX	35	**358**	**393**
7522.00606014 XXX	60	**480**	**568**
7522.00609514 XXX	95	**677**	**802**
7522.00613014 XXX	130	**888**	**1057**
7522.00616514 XXX	165	**1092**	**1307**
7522.00620014 XXX	200	**1307**	**1558**

- conducto exterior con regulación de altura
- conducto interior con soporte para la rejilla de acero inoxidable
- rejilla de acero inoxidable, natural o lacada
- bloque(s) de protección
- 2 piezas finales

PIEZA ESQUINA

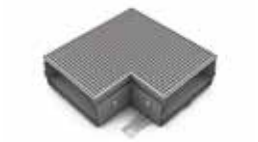

CÓDIGO PEDIDO		SSS	SSC XXX
		€	€
7522 00602014 XXX 01	ángulo interior	**567**	**586**
7522 00602014 XXX 02	ángulo exterior	**567**	**586**

- rejilla de acero inoxidable, natural o lacada
- conducto exterior con elementos de anclaje
- bloque(s) de poliestireno para protección durante la obra
- conducto interior completamente montado con soporte de acero inoxidable para la rejilla
- control de altura con ajuste fino para la alineación con el suelo terminado

PIES CON AJUSTE DE ALTURA PARA SUELO TÉCNICO

CÓDIGO PEDIDO	H	€/Set
5207 05070000	5 > 7 cm	**56**
5207 08130000	8 > 13 cm	**57**
5207 13230000	13 > 23 cm	**59**
5207 20300000	20 > 30 cm	**61**

- lacado en gris oscuro RAL 7024
- fácil instalación mediante un sistema de muelles de acero inoxidable
- 1 set incluye 2 controles de ajuste de altura

Número de sets según longitud del Micro Canal

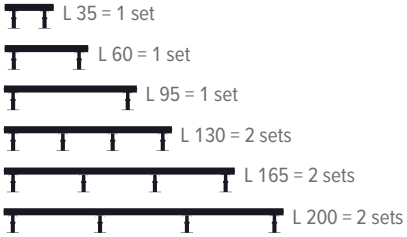

MINI CANAL

CÓDIGO PEDIDO CON MARCO (PERFIL-L)

MICL 009 070 14 XXX
- XXX — *Rejilla*
- 14 — *ANCHO*
- 070 — *Longitud*
- 009 — *Altura*

CÓDIGO PEDIDO MARCO SUPERPUESTO (PERFIL-Z)

MICZ 009 070 14 XXX
- XXX — *Rejilla*
- 14 — *ANCHO*
- 070 — *Longitud*
- 009 — *Altura*

SUMINISTRO ESTÁNDAR

Conducto para suelo completamente premontado, lacado en gris oscuro, con:
- intercambiador Low-H2O
- rejilla y marco integrado o superpuesto
- anclajes
- purgador 1/8“ y tapón de vaciado 1/2“

REJILLAS *(Descripción detallada: ver carta de colores)*

Categoría 1

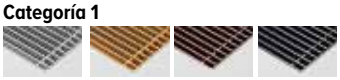

SNA **SBR** **SDB** **SBL**

Categoría 2

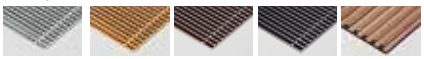

DNA **DBR** **DDB** **DBL** **RBN**

RBR **RNA** **RON** **DBN** **SNC XXX**

Categoría 3

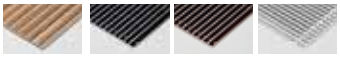

DON **RBL** **RDB** **DNC XXX**

EMISIONES

Emisión medida de acuerdo a EN16430

SETS DE CONEXIÓN

Ver sección Opciones.

LONGITUDES „A MEDIDA“

Utilizar el código estándar y poner la longitud exacta en cm. Precio: el precio es el de la siguiente medida lineal estándar más próxima a la longitud deseada + incremento de precio fijo.

		€
7696 03	incremento de precio fijo	**298**

ALTURA 009

ALTURA H cm	LONGITUD L cm	ANCHO B cm	CALEFACCIÓN *Temperatura ambiente 20°C* 60/50 *Watios*	PRECIO CATEGORÍA 1 €	PRECIO CATEGORÍA 2 €	PRECIO CATEGORÍA 3 €
MICL 009	**070**	**14**	47	**414**	**471**	**488**
	080		58	**452**	**518**	**535**
	090		70	**481**	**555**	**575**
	100		81	**509**	**593**	**615**
	110		93	**550**	**641**	**663**
	120		105	**582**	**680**	**706**
	130		116	**628**	**737**	**763**
	150		140	**686**	**813**	**844**
	170		163	**789**	**931**	**965**
	190		186	**848**	**1005**	**1048**
	210		209	**926**	**1101**	**1144**
	230		233	**1006**	**1199**	**1246**
	250		257	**1069**	**1279**	**1332**
	270		280	**1131**	**1355**	**1412**
	290		303	**1222**	**1465**	**1526**
	310					
	330					
	350					
	370					
	390			**BAJO PEDIDO**		
	410			**Disponible únicamente en dos**		
	430			**partes**		
	450					
	470					
	490					
MICL 009	**070**	**18**	55	**431**	**479**	**501**
	080		69	**473**	**530**	**554**
	090		83	**505**	**571**	**598**
	100		97	**539**	**611**	**641**
	110		110	**584**	**661**	**695**
	120		124	**615**	**702**	**739**
	130		138	**668**	**762**	**801**
	150		166	**731**	**840**	**887**
	170		193	**843**	**964**	**1018**
	190		220	**908**	**1046**	**1106**
	210		249	**992**	**1144**	**1209**
	230		276	**1085**	**1251**	**1324**
	250		304	**1156**	**1335**	**1412**
	270		331	**1223**	**1418**	**1501**
	290		359	**1316**	**1529**	**1617**
	310					
	330					
	350					
	370					
	390			**BAJO PEDIDO**		
	410			**Disponible únicamente en dos**		
	430			**partes**		
	450					
	470					
	490					

MINI CANAL

ALTURA 009

	ALTURA H cm	LONGITUD L cm	ANCHO B cm	CALEFACCIÓN *Temperatura ambiente 20°C* 60/50 *Watios*	PRECIO CATEGORÍA 1 €	PRECIO CATEGORÍA 2 €	PRECIO CATEGORÍA 3 €
MICL	009	070	26	73	494	527	559
		080		91	542	585	618
		090		109	584	627	666
		100		127	620	671	714
		110		145	671	726	774
		120		163	711	771	824
		130		181	769	835	892
		150		218	847	923	990
		170		254	970	1059	1133
		190		290	1053	1147	1232
		210		327	1151	1257	1349
		230		363	1255	1371	1476
		250		399	1337	1464	1576
		270		435	1417	1555	1676
		290		472	1530	1677	1807
		310					
		330					
		350					
		370					
		390					
		410					
		430					
		450					
		470					
		490					
MICL	009	070	34	94	561	621	636
		080		118	621	692	706
		090		141	672	750	767
		100		165	722	809	825
		110		188	784	879	896
		120		212	830	936	959
		130		236	899	1015	1035
		150		283	998	1129	1157
		170		329	1154	1301	1331
		190		377	1252	1418	1450
		210		424	1399	1580	1617
		230		471	1532	1731	1772
		250		518	1636	1854	1900
		270		565	1742	1979	2025
		290		612	1874	2125	2177
		310					
		330					
		350					
		370					
		390					
		410					
		430					
		450					
		470					
		490					

BAJO PEDIDO
Disponible únicamente en dos partes

ALTURA 009

	ALTURA H cm	LONGITUD L cm	ANCHO B cm	CALEFACCIÓN *Temperatura ambiente 20°C* 60/50 *Watios*	PRECIO CATEGORÍA 1 €	PRECIO CATEGORÍA 2 €	PRECIO CATEGORÍA 3 €
MICL	009	070	42	136	628	675	708
		080		170	703	756	793
		090		204	763	821	863
		100		238	822	887	935
		110		272	896	968	1022
		120		306	958	1032	1092
		130		340	1033	1118	1181
		150		408	1178	1275	1348
		170		476	1360	1473	1554
		190		544	1483	1606	1698
		210		612	1621	1757	1858
		230		680	1790	1937	2051
		250		748	1917	2078	2199
		270		816	2038	2216	2345
		290		884	2197	2382	2524
		310					
		330					
		350					
		370					
		390					
		410					
		430					
		450					
		470					
		490					

BAJO PEDIDO
Disponible únicamente en dos partes

MINI CANAL

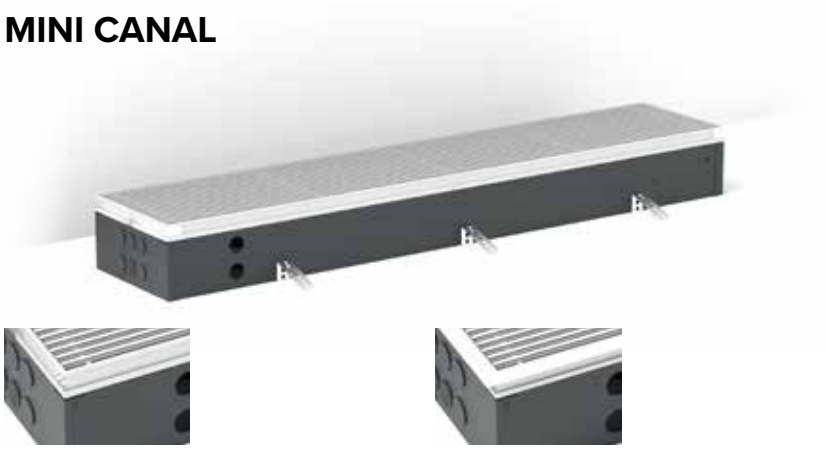

CÓDIGO PEDIDO CON MARCO (PERFIL-L)

MICL 011 070 14 XXX
- XXX — *Rejilla*
- 14 — *Ancho*
- 070 — *Longitud*
- 011 — *Altura*

CÓDIGO PEDIDO MARCO SUPERPUESTO (PERFIL-Z)

MICZ 011 070 14 XXX
- XXX — *Rejilla*
- 14 — *Ancho*
- 070 — *Longitud*
- 011 — *Altura*

REJILLAS *(Descripción detallada: ver carta de colores)*

Categoría 1

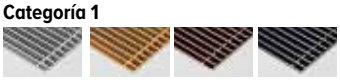

SNA **SBR** **SDB** **SBL**

Categoría 2

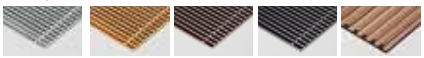

DNA **DBR** **DDB** **DBL** **RBN**

RBR **RNA** **RON** **DBN** **SNC XXX**

Categoría 3

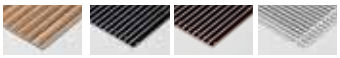

DON **RBL** **RDB** **DNC XXX**

ALTURA 011

ALTURA H cm	LONGITUD L cm	ANCHO B cm	CALEFACCIÓN *Temperatura ambiente 20°C* 60/50 *Watios*	PRECIO CATEGORÍA 1 €	PRECIO CATEGORÍA 2 €	PRECIO CATEGORÍA 3 €
MICL 011	**070**	**14**	53	**417**	**475**	**490**
	080		67	**454**	**522**	**539**
	090		80	**488**	**560**	**582**
	100		94	**517**	**598**	**620**
	110		107	**554**	**646**	**671**
	120		121	**588**	**686**	**712**
	130		133	**637**	**744**	**770**
	150		160	**694**	**820**	**851**
	170		187	**798**	**940**	**977**
	190		214	**858**	**1018**	**1057**
	210		241	**938**	**1112**	**1158**
	230		268	**1021**	**1210**	**1261**
	250		294	**1084**	**1293**	**1345**
	270		321	**1144**	**1371**	**1429**
	290		348	**1239**	**1480**	**1542**
	310					
	330					
	350					
	370					
	390			**BAJO PEDIDO**		
	410			**Disponible únicamente en dos partes**		
	430					
	450					
	470					
	490					
MICL 011	**070**	**18**	64	**435**	**485**	**504**
	080		79	**476**	**537**	**559**
	090		95	**509**	**575**	**604**
	100		111	**542**	**615**	**645**
	110		127	**588**	**666**	**700**
	120		143	**621**	**708**	**745**
	130		159	**674**	**768**	**809**
	150		190	**739**	**848**	**893**
	170		222	**848**	**973**	**1025**
	190		253	**916**	**1055**	**1112**
	210		285	**1002**	**1156**	**1218**
	230		317	**1094**	**1262**	**1333**
	250		348	**1165**	**1346**	**1426**
	270		381	**1235**	**1433**	**1515**
	290		412	**1332**	**1542**	**1632**
	310					
	330					
	350					
	370					
	390			**BAJO PEDIDO**		
	410			**Disponible únicamente en dos partes**		
	430					
	450					
	470					
	490					

MINI CANAL

ALTURA 011

	ALTURA H	LONGITUD L	ANCHO B	CALEFACCIÓN *Temperatura ambiente 20°C* 60/50	PRECIO CATEGORÍA 1	PRECIO CATEGORÍA 2	PRECIO CATEGORÍA 3
	cm	*cm*	*cm*	*Watios*	€	€	€
MICL 011	070	26		86	499	535	565
	080			107	550	590	624
	090			129	590	636	675
	100			150	628	678	723
	110			171	680	736	785
	120			192	721	782	835
	130			214	780	846	905
	150			257	859	935	1002
	170			299	987	1072	1147
	190			342	1066	1163	1246
	210			385	1166	1271	1367
	230			428	1269	1389	1490
	250			471	1355	1483	1592
	270			514	1440	1578	1698
	290			557	1551	1702	1829
	310						
	330						
	350						
	370						
	390						
	410						
	430						
	450						
	470						
	490						
MICL 011	070	34		111	568	627	640
	080			139	628	696	711
	090			167	680	758	773
	100			194	730	817	834
	110			222	791	888	908
	120			250	844	946	968
	130			278	913	1025	1048
	150			333	1012	1142	1167
	170			389	1165	1313	1344
	190			445	1266	1434	1466
	210			500	1414	1597	1634
	230			556	1551	1753	1794
	250			611	1659	1877	1919
	270			667	1762	1997	2047
	290			722	1898	2150	2201
	310						
	330						
	350						
	370						
	390						
	410						
	430						
	450						
	470						
	490						

BAJO PEDIDO
Disponible únicamente en dos partes

BAJO PEDIDO
Disponible únicamente en dos partes

ALTURA 011

	ALTURA H	LONGITUD L	ANCHO B	CALEFACCIÓN *Temperatura ambiente 20°C* 60/50	PRECIO CATEGORÍA 1	PRECIO CATEGORÍA 2	PRECIO CATEGORÍA 3
	cm	*cm*	*cm*	*Watios*	€	€	€
MICL 011	070	42		156	637	680	713
	080			195	711	762	801
	090			234	771	828	872
	100			274	829	893	942
	110			312	908	979	1030
	120			351	965	1044	1101
	130			391	1046	1129	1195
	150			469	1191	1289	1359
	170			547	1377	1485	1567
	190			625	1498	1620	1712
	210			703	1638	1774	1879
	230			781	1808	1956	2070
	250			860	1936	2099	2221
	270			937	2061	2235	2368
	290			1016	2221	2406	2548
	310						
	330						
	350						
	370						
	390						
	410						
	430						
	450						
	470						
	490						

BAJO PEDIDO
Disponible únicamente en dos partes

MINI CANAL

ALTURA 014

ALTURA H cm	LONGITUD L cm	ANCHO B cm	CALEFACCIÓN *Temperatura ambiente 20°C* 60/50 *Watios*	PRECIO CATEGORÍA 1 €	PRECIO CATEGORÍA 2 €	PRECIO CATEGORÍA 3 €
MICL 014	070	14	61	444	501	517
	080		76	488	552	569
	090		91	520	592	612
	100		107	551	634	653
	110		121	592	684	708
	120		137	626	726	751
	130		152	677	786	814
	150		182	741	868	897
	170		212	851	992	1029
	190		243	918	1075	1117
	210		273	1002	1176	1222
	230		304	1092	1284	1333
	250		334	1161	1369	1422
	270		364	1228	1451	1511
	290		395	1327	1567	1630
	310					
	330					
	350					
	370					
	390			BAJO PEDIDO		
	410			Disponible únicamente en dos		
	430			partes		
	450					
	470					
	490					
MICL 014	070	26	105	538	573	604
	080		132	593	636	670
	090		158	639	684	724
	100		184	682	731	776
	110		211	739	793	844
	120		238	782	844	894
	130		264	846	912	969
	150		316	934	1008	1074
	170		369	1072	1159	1233
	190		422	1162	1259	1342
	210		475	1267	1377	1469
	230		527	1389	1505	1611
	250		580	1483	1612	1722
	270		633	1576	1711	1832
	290		685	1697	1845	1973
	310					
	330					
	350					
	370					
	390			BAJO PEDIDO		
	410			Disponible únicamente en dos		
	430			partes		
	450					
	470					
	490					

ALTURA 014

ALTURA H cm	LONGITUD L cm	ANCHO B cm	CALEFACCIÓN *Temperatura ambiente 20°C* 60/50 *Watios*	PRECIO CATEGORÍA 1 €	PRECIO CATEGORÍA 2 €	PRECIO CATEGORÍA 3 €
MICL 014	070	34	144	615	676	686
	080		180	685	756	769
	090		216	743	820	837
	100		252	796	884	898
	110		288	868	962	982
	120		324	923	1028	1049
	130		359	998	1111	1133
	150		432	1108	1239	1264
	170		503	1281	1429	1458
	190		576	1393	1559	1591
	210		647	1560	1744	1780
	230		719	1721	1920	1961
	250		791	1838	2056	2100
	270		863	1954	2192	2238
	290		935	2101	2355	2405
	310					
	330					
	350					
	370					
	390			BAJO PEDIDO		
	410			Disponible únicamente en dos		
	430			partes		
	450					
	470					
	490					
MICL 014	070	42	194	694	739	771
	080		242	781	830	871
	090		291	848	906	947
	100		340	913	977	1025
	110		388	998	1069	1122
	120		437	1066	1142	1202
	130		485	1155	1237	1299
	150		582	1316	1415	1487
	170		678	1529	1637	1721
	190		776	1664	1789	1881
	210		872	1820	1958	2058
	230		969	2020	2168	2278
	250		1067	2163	2324	2444
	270		1163	2303	2477	2610
	290		1260	2475	2664	2805
	310					
	330					
	350					
	370					
	390			BAJO PEDIDO		
	410			Disponible únicamente en dos		
	430			partes		
	450					
	470					
	490					

MINI CANAL

ALTURA 019

	ALTURA H cm	LONGITUD L cm	ANCHO B cm	CALEFACCIÓN *Temperatura ambiente 20°C* 60/50 *Watios*	PRECIO CATEGORÍA 1 €	PRECIO CATEGORÍA 2 €	PRECIO CATEGORÍA 3 €
MICL	019	070	26	120	552	589	618
		080		150	611	650	686
		090		179	658	703	743
		100		209	702	752	796
		110		240	762	818	868
		120		269	809	870	921
		130		299	874	941	998
		150		359	965	1040	1109
		170		419	1111	1198	1271
		190		479	1205	1301	1384
		210		539	1315	1426	1517
		230		599	1442	1560	1662
		250		659	1537	1667	1779
		270		719	1635	1772	1896
		290		778	1762	1909	2038
		310					
		330					
		350					
		370					
		390					
		410					
		430					
		450					
		470					
		490					
MICL	019	070	34	162	632	691	702
		080		203	703	773	787
		090		243	762	840	855
		100		283	818	906	921
		110		325	890	987	1005
		120		365	948	1055	1074
		130		405	1028	1140	1163
		150		487	1140	1269	1297
		170		568	1317	1467	1495
		190		648	1437	1603	1635
		210		730	1611	1791	1829
		230		811	1772	1973	2014
		250		892	1897	2116	2158
		270		974	2019	2254	2300
		290		1054	2169	2424	2473
		310					
		330					
		350					
		370					
		390					
		410					
		430					
		450					
		470					
		490					

BAJO PEDIDO
Disponible únicamente en dos partes

ALTURA 019

	ALTURA H cm	LONGITUD L cm	ANCHO B cm	CALEFACCIÓN *Temperatura ambiente 20°C* 60/50 *Watios*	PRECIO CATEGORÍA 1 €	PRECIO CATEGORÍA 2 €	PRECIO CATEGORÍA 3 €
MICL	019	070	42	222	709	755	787
		080		279	798	849	889
		090		334	870	926	969
		100		389	935	998	1048
		110		446	1024	1094	1147
		120		501	1093	1171	1228
		130		557	1182	1266	1331
		150		668	1352	1449	1524
		170		779	1567	1677	1760
		190		891	1709	1832	1923
		210		1002	1872	2006	2107
		230		1114	2074	2223	2334
		250		1225	2222	2381	2504
		270		1336	2368	2542	2673
		290		1448	2547	2735	2875
		310					
		330					
		350					
		370					
		390					
		410					
		430					
		450					
		470					
		490					

BAJO PEDIDO
Disponible únicamente en dos partes

MINI CANAL ACCESORIOS

TABLERO PROTECTOR

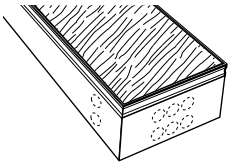

Tablero de madera, de 22 mm de espesor

CÓDIGO PEDIDO

MICL HHH LLL BB XXX **P**
└ *Tablero protector*

añade **"P"** *al código de pedido Mini Canal.*
ej. MICL 014 070 26 DNA **P**

ANCHO	€
14	**52**
18	**52**
26	**52**
34	**65**
42	**65**

AISLAMIENTO INFERIOR

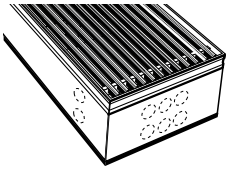

EPDM extruido gris oscuro, de 5 mm de espesor.

CÓDIGO PEDIDO

MICL HHH LLL BB XXX **I1**
└ *AISLAMIENTO INFERIOR*

añade **"I1"** *al código de pedido Mini Canal.*
ej. MICL 014 070 26 DNA P **I1**

€
64

AISLAMIENTO A 3 CARAS

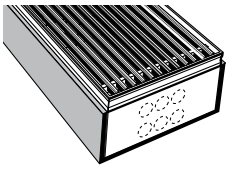

EPDM extruido gris oscuro, de 5 mm de espesor.

CÓDIGO PEDIDO

MICL HHH LLL BB XXX **I2**
└ *aislamiento a 3 caras*

añade **"I2"** *al código de pedido Mini Canal.*
ej. MICL 014 070 26 DNA P **I2**

€
128

AJUSTE DE ALTURA

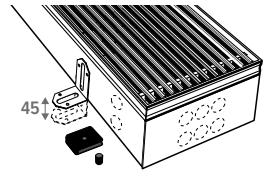

1 set =

CÓDIGO PEDIDO

MICL HHH LLL BB XXX **A**
└ *A: Regulable 0 - 4,5 cm*
B: Regulable 4,5 - 10 cm

añade **"A"** *o* **"B"** *al código de pedido Mini Canal.*
ej. MICL 014 070 26 DNA P **A**

	€/Set
Regulable 0 - 4,5 cm	**10,60**
Regulable 4,5 - 10 cm	**22**

Cantidades aconsejadas

LONGITUD	sets
110 cm	**2**
130 > 190 cm	**3**
210 cm	**4**
230 > 310 cm	**5**

LONGITUD	sets
330 > 370 cm	**7**
410 cm	**8**
450 > 490 cm	**10**

BOCA DE AIRE PARA CONDUCTO DE VENTILACIÓN

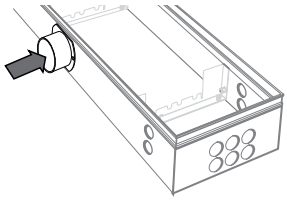

CÓDIGO PEDIDO

MICL HHH LLL BB XXX **VV**
└ *Boquilla*

añade **"I2"** *al código de pedido Mini Canal.*
ej. MICL 014 070 26 DNA P **V1**

		€
V1	*Adaptador metálico para conexión 4 X 9 cm*	**103**
V2	*Adaptador metálico para conexión ø 8 cm*	**187**
V3	*Adaptador metálico para conexión ø 10 cm*	**187**
V4	*Adaptador metálico para conexión ø 12,5 cm*	**187**
V5	*Adaptador sintético para conexión - No premontado*	**20**
V6	*Adaptador sintético para conexión*	**74**

CINTA AMORTIGUADORA DE CAUCHO

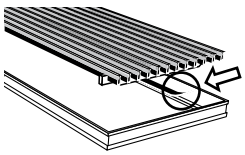

Tira adhesiva de caucho negro, de 0.5 mm de espesor. Rollo 6 metros.

CÓDIGO PEDIDO

7690 02

		€
7690 02	*Cinta amortiguadora de caucho*	**61**

SOLUCIONES PARA PROYECTOS DE VENTILACIÓN, REFRIGERACIÓN Y CALEFACCIÓN

DISEÑAMOS A MEDIDA LOS SISTEMAS DE EMISIÓN MÁS ECOLÓGICOS

Las soluciones Jaga para proyectos se pueden encontrar en los edificios más altos y grandes del mundo, así como en una pequeña escuela o complejo residencial. Jaga es especialista en sistemas compactos para todos los edificios en los que se exige mucho al clima. Inspírate en jaga.com/projects

¿Buscas una solución inventiva y ecológica para tu proyecto? ¡Desafíanos! proyectos@conves.es o 966 83 03 03.

MINI CANAL PRO

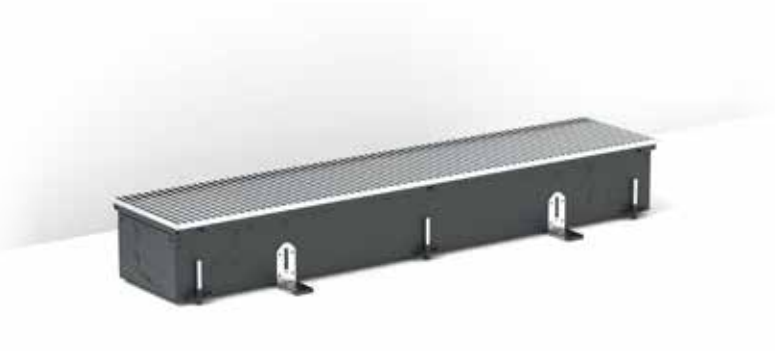

CÓDIGO PEDIDO

MIPR 009 070 14 XXX L A

- A: *Ajuste de altura: A: Regulable 0 - 4,5 cm B: Regulable 4,5 - 10 cm*
- XXX: *Rejilla*
- 14: *Ancho*
- 070: *Longitud*
- 009: *Altura*

SUMINISTRO ESTÁNDAR

Conducto para suelo completamente premontado, lacado en gris oscuro, con:

- intercambiador Low-H_2O
- conducto con soporte para rejilla de acero inoxidable.
- purgador 1/8“ y tapón de vaciado 1/2“
- cubierta metálica para proteger las conexiones
- rejilla
- ajuste de altura 0 - 4.5 cm (estándar), provisto de amortiguador de ruidos, ajuste de altura 4.5 - 10 cm (bajo pedido)
- preparado de serie para permitir el montaje continuo de los equipos
- tablero protector, proteje al Mini Canal de escombros y daños durante los trabajos de construcción

REJILLAS *(Descripción detallada: ver carta de colores)*

Categoría 1

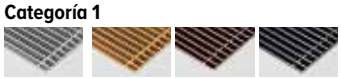

SNA SBR SDB SBL

Categoría 2

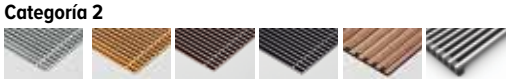

DNA DBR DDB DBL RBN BNA

RBR RNA RON DBN SNC XXX

Categoría 3

DON RBL RDB BNC DNC XXX

EMISIONES

Emisión medida de acuerdo a EN16430

SETS DE CONEXIÓN

Ver sección Opciones.

MINI CANAL PRO

ALTURA 009

ALTURA H cm	LONGITUD L cm	ANCHO B cm	CALEFACCIÓN *Temperatura ambiente 20°C* 60/50 *Watios*	PRECIO CATEGORÍA 1 €	PRECIO CATEGORÍA 2 €	PRECIO CATEGORÍA 3 €
MIPR 009	070	14	49	503	528	770
	080		61	527	557	821
	090		73	552	585	870
	100		86	586	622	926
	110		98	608	649	975
	130		122	701	750	1117
	150		147	750	805	1214
	170		171	800	861	1314
	190		196	851	920	1413
	210		220	915	993	1529
	230		245	1005	1092	1669
	250		269	1057	1147	1766
	270		294	1105	1205	1866
	290		318	1165	1273	1976
	310					
	330					
	370			BAJO PEDIDO		
	410			Disponible únicamente en dos partes		
	450					
	490					
009	070	18	64	582	615	856
	080		80	615	652	915
	090		96	645	687	973
	100		111	687	734	1037
	110		127	717	769	1095
	130		159	825	887	1255
	150		191	889	960	1370
	170		223	955	1033	1486
	190		255	1021	1109	1602
	210		286	1098	1198	1733
	230		318	1206	1314	1889
	250		350	1271	1388	2005
	270		382	1334	1461	2121
	290		414	1411	1547	2251
	310					
	330					
	370			BAJO PEDIDO		
	410			Disponible únicamente en dos partes		
	450					
	490					
009	070	23	77	620	662	905
	080		97	658	706	968
	090		116	693	745	1031
	100		135	740	798	1103
	110		154	774	839	1166
	130		193	891	969	1339
	150		231	964	1054	1465
	170		270	1037	1139	1593
	190		309	1112	1226	1721
	210		347	1201	1325	1863
	230		386	1316	1453	2034
	250		424	1391	1539	2161
	270		463	1463	1622	2289
	290		502	1550	1722	2429
	310					
	330					
	370			BAJO PEDIDO		
	410			Disponible únicamente en dos partes		
	450					
	490					

ALTURA 009

ALTURA H cm	LONGITUD L cm	ANCHO B cm	CALEFACCIÓN *Temperatura ambiente 20°C* 60/50 *Watios*	PRECIO CATEGORÍA 1 €	PRECIO CATEGORÍA 2 €	PRECIO CATEGORÍA 3 €
MIPR 009	070	30	101	736	789	1030
	080		127	785	846	1106
	090		153	826	894	1179
	100		178	884	960	1263
	110		203	926	1009	1337
	130		254	1063	1164	1531
	150		305	1155	1269	1681
	170		355	1246	1377	1829
	190		407	1340	1485	1979
	210		457	1445	1605	2142
	230		508	1582	1757	2336
	250		559	1672	1865	2484
	270		609	1764	1970	2634
	290		661	1869	2091	2795
	310					
	330					
	370			BAJO PEDIDO		
	410			Disponible únicamente en dos partes		
	450					
	490					
009	070	38	134	779	847	1088
	080		167	840	916	1176
	090		200	892	979	1263
	100		234	961	1058	1358
	110		267	1015	1121	1445
	130		334	1176	1301	1668
	150		401	1290	1434	1845
	170		468	1404	1567	2020
	190		535	1519	1702	2195
	210		602	1647	1848	2383
	230		669	1807	2028	2606
	250		736	1919	2161	2780
	270		803	2034	2293	2957
	290		869	2163	2441	3146
	310					
	330					
	370			BAJO PEDIDO		
	410			Disponible únicamente en dos partes		
	450					
	490					

MINI CANAL PRO

ALTURA 012

ALTURA H cm	LONGITUD L cm	ANCHO B cm	CALEFACCIÓN *Temperatura ambiente 20°C* 60/50 Watios	PRECIO CATEGORÍA 1 €	PRECIO CATEGORÍA 2 €	PRECIO CATEGORÍA 3 €
MIPR 012	070	14	53	510	537	779
	080		66	538	568	829
	090		80	561	594	880
	100		93	596	634	938
	110		106	621	662	989
	130		133	714	763	1132
	150		160	767	822	1232
	170		186	819	881	1333
	190		213	872	942	1435
	210		239	939	1017	1552
	230		266	1031	1117	1694
	250		292	1084	1176	1795
	270		319	1134	1234	1897
	290		345	1199	1307	2009
	310					
	330					
	370			BAJO PEDIDO		
	410			Disponible únicamente en dos partes		
	450					
	490					
012	070	18	79	595	627	871
	080		98	629	668	930
	090		118	662	703	989
	100		138	705	752	1055
	110		157	736	788	1112
	130		197	849	911	1278
	150		237	915	986	1396
	170		276	982	1062	1514
	190		315	1050	1139	1633
	210		354	1131	1230	1765
	230		394	1242	1350	1929
	250		433	1310	1428	2046
	270		472	1376	1501	2164
	290		512	1456	1591	2294
	310					
	330					
	370			BAJO PEDIDO		
	410			Disponible únicamente en dos partes		
	450					
	490					
012	070	23	93	634	675	918
	080		116	674	721	983
	090		139	709	762	1049
	100		162	756	817	1121
	110		185	791	857	1183
	130		231	914	992	1360
	150		277	990	1077	1490
	170		324	1064	1166	1620
	190		370	1141	1255	1751
	210		417	1232	1357	1896
	230		463	1352	1488	2070
	250		509	1429	1578	2199
	270		555	1502	1663	2328
	290		601	1593	1765	2472
	310					
	330					
	370			BAJO PEDIDO		
	410			Disponible únicamente en dos partes		
	450					
	490					

ALTURA 012

ALTURA H cm	LONGITUD L cm	ANCHO B cm	CALEFACCIÓN *Temperatura ambiente 20°C* 60/50 Watios	PRECIO CATEGORÍA 1 €	PRECIO CATEGORÍA 2 €	PRECIO CATEGORÍA 3 €
MIPR 012	070	30	129	752	805	1048
	080		161	802	861	1124
	090		193	845	914	1199
	100		225	904	979	1281
	110		258	946	1030	1357
	130		322	1090	1190	1557
	150		386	1181	1297	1708
	170		450	1277	1407	1860
	190		514	1373	1517	2013
	210		579	1479	1639	2177
	230		643	1620	1796	2374
	250		707	1713	1906	2525
	270		772	1807	2015	2677
	290		836	1916	2138	2843
	310					
	330					
	370			BAJO PEDIDO		
	410			Disponible únicamente en dos partes		
	450					
	490					
012	070	38	166	812	879	1120
	080		207	873	949	1208
	090		249	927	1012	1297
	100		290	996	1093	1393
	110		332	1051	1157	1481
	130		415	1216	1343	1710
	150		498	1333	1477	1887
	170		581	1449	1614	2065
	190		664	1566	1749	2241
	210		747	1696	1898	2435
	230		830	1862	2083	2660
	250		912	1978	2219	2838
	270		996	2092	2354	3015
	290		1078	2226	2504	3208
	310					
	330					
	370			BAJO PEDIDO		
	410			Disponible únicamente en dos partes		
	450					
	490					

MINI CANAL PRO

ALTURA 015

	ALTURA H cm	LONGITUD L cm	ANCHO B cm	CALEFACCIÓN *Temperatura ambiente 20°C* 60/50 *Watios*	PRECIO CATEGORÍA 1 €	PRECIO CATEGORÍA 2 €	PRECIO CATEGORÍA 3 €
MIPR	015	070	14	59	557	584	825
		080		73	589	620	882
		090		88	618	651	938
		100		103	658	696	999
		110		118	687	729	1056
		130		147	792	842	1209
		150		176	854	909	1319
		170		206	916	980	1433
		190		235	979	1050	1544
		210		264	1057	1134	1670
		230		294	1159	1244	1822
		250		323	1223	1314	1933
		270		352	1281	1382	2044
		290		382	1358	1466	2168
		310					
		330					
		370			**BAJO PEDIDO**		
		410			**Disponible únicamente en dos partes**		
		450					
		490					
	015	070	18	96	621	653	894
		080		121	661	699	960
		090		144	700	742	1027
		100		168	747	794	1098
		110		192	786	838	1164
		130		241	916	977	1345
		150		289	995	1065	1476
		170		337	1074	1155	1606
		190		385	1155	1243	1737
		210		433	1250	1349	1884
		230		481	1371	1479	2056
		250		530	1450	1567	2186
		270		577	1529	1655	2318
		290		626	1626	1762	2466
		310					
		330					
		370			**BAJO PEDIDO**		
		410			**Disponible únicamente en dos partes**		
		450					
		490					
	015	070	23	143	667	708	950
		080		179	712	759	1023
		090		215	755	809	1094
		100		251	810	869	1172
		110		287	851	915	1242
		130		358	992	1067	1437
		150		430	1077	1167	1580
		170		502	1166	1267	1721
		190		573	1257	1369	1863
		210		645	1360	1485	2023
		230		717	1491	1627	2206
		250		788	1580	1728	2349
		270		860	1667	1827	2491
		290		932	1772	1945	2651
		310					
		330					
		370			**BAJO PEDIDO**		
		410			**Disponible únicamente en dos partes**		
		450					
		490					

ALTURA 015

	ALTURA H cm	LONGITUD L cm	ANCHO B cm	CALEFACCIÓN *Temperatura ambiente 20°C* 60/50 *Watios*	PRECIO CATEGORÍA 1 €	PRECIO CATEGORÍA 2 €	PRECIO CATEGORÍA 3 €
MIPR	015	070	30	181	790	844	1085
		080		225	848	909	1171
		090		270	903	971	1258
		100		316	969	1046	1348
		110		361	1023	1107	1434
		130		451	1192	1290	1659
		150		541	1302	1416	1828
		170		632	1414	1546	1997
		190		721	1529	1675	2169
		210		812	1659	1818	2356
		230		902	1831	2006	2586
		250		992	1946	2136	2757
		270		1082	2058	2265	2929
		290		1172	2193	2415	3121
		310					
		330					
		370			**BAJO PEDIDO**		
		410			**Disponible únicamente en dos partes**		
		450					
		490					
	015	070	38	223	920	988	1229
		080		279	993	1069	1329
		090		335	1059	1145	1430
		100		391	1140	1237	1536
		110		446	1206	1311	1637
		130		558	1404	1529	1897
		150		670	1543	1686	2096
		170		781	1682	1846	2298
		190		893	1822	2004	2498
		210		1004	1978	2179	2716
		230		1116	2208	2431	3010
		250		1228	2353	2591	3212
		270		1339	2494	2753	3415
		290		1451	2659	2939	3643
		310					
		330					
		370			**BAJO PEDIDO**		
		410			**Disponible únicamente en dos partes**		
		450					
		490					

MINI CANAL PRO

ALTURA 020

ALTURA H cm	LONGITUD L cm	ANCHO B cm	CALEFACCIÓN 60/50 Watios	PRECIO CATEGORÍA 1 €	PRECIO CATEGORÍA 2 €	PRECIO CATEGORÍA 3 €
MIPR 020	070	23	154	687	729	971
	080		193	735	782	1045
	090		231	779	830	1118
	100		270	835	893	1198
	110		308	879	943	1271
	130		385	1025	1101	1471
	150		462	1115	1205	1617
	170		539	1207	1309	1762
	190		616	1300	1412	1908
	210		693	1409	1533	2072
	230		770	1546	1682	2261
	250		847	1637	1785	2407
	270		924	1728	1887	2553
	290		1001	1840	2013	2719
	310					
	330					
	370			BAJO PEDIDO		
	410			Disponible únicamente en dos partes		
	450					
	490					
020	070	30	204	813	868	1108
	080		256	874	935	1196
	090		307	929	998	1283
	100		358	997	1074	1377
	110		409	1054	1138	1464
	130		512	1228	1327	1695
	150		614	1343	1457	1869
	170		716	1460	1588	2042
	190		819	1578	1722	2218
	210		920	1710	1870	2407
	230		1023	1888	2064	2644
	250		1126	2006	2198	2819
	270		1227	2123	2329	2994
	290		1330	2264	2486	3191
	310					
	330					
	370			BAJO PEDIDO		
	410			Disponible únicamente en dos partes		
	450					
	490					

ALTURA 020

ALTURA H cm	LONGITUD L cm	ANCHO B cm	CALEFACCIÓN 60/50 Watios	PRECIO CATEGORÍA 1 €	PRECIO CATEGORÍA 2 €	PRECIO CATEGORÍA 3 €
MIPR 020	070	38	287	942	1009	1249
	080		358	1017	1093	1351
	090		429	1085	1171	1454
	100		501	1167	1264	1564
	110		573	1235	1341	1667
	130		716	1441	1565	1932
	150		859	1582	1726	2136
	170		1003	1726	1887	2340
	190		1145	1869	2052	2545
	210		1289	2028	2230	2766
	230		1432	2266	2487	3065
	250		1575	2411	2653	3274
	270		1719	2557	2817	3480
	290		1861	2730	3008	3714
	310					
	330					
	370			BAJO PEDIDO		
	410			Disponible únicamente en dos partes		
	450					
	490					

MINI CANAL PRO ACCESORIOS

AISLAMIENTO INFERIOR

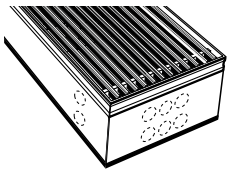

EPDM extruido gris oscuro, de 5 mm de espesor.

CÓDIGO PEDIDO

MIPR HHH LLL BB XXX **I1**
└ *aislamiento inferior*

añade **"I1"** *al código de pedido Mini Canal Pro.*
ej. MIPR 011 070 14 DNA P **I1**

	€
	64

AISLAMIENTO A 3 CARAS

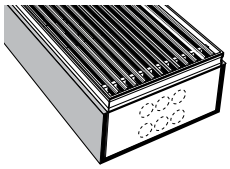

EPDM extruido gris oscuro, de 5 mm de espesor.

CÓDIGO PEDIDO

MICL HHH LLL BB XXX **I2**
└ *aislamiento a 3 caras*

añade **"I2"** *al código de pedido Mini Canal Pro.*
ej. MIPR 011 070 14 DNA P **I2**

	€
	128

BOCA DE AIRE PARA CONDUCTO DE VENTILACIÓN

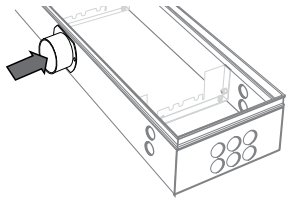

CÓDIGO PEDIDO

MIPR HHH LLL BB XXX **VV**
└ *Boquilla*

añade **"VV"** *al código de pedido Mini Canal Pro.*
ej. MIPR 014 070 26 DNA P **V1**

		€
V1	*Adaptador metálico para conexión 4 X 9 cm*	**103**
V2	*Adaptador metálico para conexión ø 8 cm*	**187**
V3	*Adaptador metálico para conexión ø 10 cm*	**187**
V4	*Adaptador metálico para conexión ø 12,5 cm*	**187**
V5	*Adaptador sintético para conexión - No premontado*	**20**
V6	*Adaptador sintético para conexión*	**74**

CINTA AMORTIGUADORA DE CAUCHO

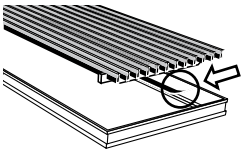

Tira adhesiva de caucho negro, de 0.5 mm de espesor. Rollo 6 metros.

CÓDIGO PEDIDO

7690 02

			€
7690	**02**	*Cinta amortiguadora de caucho*	**61**

jaga

CLIMATE
DESIGNERS

AVS AEROTERMO

El aerotermo AVS de Jaga está diseñado para calentar pabellones comerciales y deportivos, almacenes, garajes, grandes almacenes, espacios de exposición y venta al por menor, invernaderos, ... así como todos los espacios que no estén en uso continuo pero necesiten una calefacción superrápida.

- Configuración a medida
- Potente emisión
- Air Venturi System

jaga
QUALITY
MADE IN BELGIUM

AVS AEROTERMO

CÓDIGO PEDIDO

UNIT 021 EC

- *Tipo (2 = 2 filas de tubos) (3 = 3 filas de tubos)*
- *Tamaño unidad (0 - 1 - 2 - 3 - 4)*
- *UNIT (estándar) UNIM (modulante)*

SUMINISTRO ESTÁNDAR

Equipo totalmente premontado para montaje en pared o techo, entregado en una resistente caja de cartón:
- estándar con Air Venturi System
- intercambiador de calor con 2 o 3 hileras de tubos de circulación

COLORES

la carcasa está lacada en color gris metálico arena 001.

SUMINISTRO ESTÁNDAR MODULANTE

El sistema modulante está integrado en el equipo y no se puede suministrar de manera independiente o como accesorio.
El mini aerotermo (código 021 y 031) no está disponible en versión modulante.

COLORES

la carcasa está lacada en color gris metálico arena 001.

	TIPO	VOLTAJE DE CONTROL U V	CALEFACCIÓN *Temperatura ambiente 20°C* 45/40 *kWatios*	75/65 *kWatios*	PRECIO €
UNIT	**021**	**10**	3.3	7.3	**1557**
	031		4.3	9.6	**1706**
	121		7.1	15.7	**2037**
	131		9.0	20.1	**2318**
	221		13.7	30.4	**2629**
	231		16.5	36.7	**2890**
	321		18.1	40.2	**3647**
	331		23.3	51.7	**4040**
	421		29.3	65.2	**4701**
	431		35.4	78.6	**5317**
UNIM	**121**	**10**	7.1	15.7	**3693**
	131		9.0	20.1	**3976**
	221		13.7	30.4	**4292**
	231		16.5	36.7	**4560**
	321		18.1	40.2	**5330**
	331		23.3	51.7	**5727**
	421		29.3	65.2	**6399**
	431		35.4	78.6	**7025**

(1) Temperatura de salida en el intercambiador de calor, antes de que el efecto AVS haga descender esta temperatura.
(2) Medición a 5 m del equipo / volumen de la sala 3000 m³ / tiempo de reverberación 2 seg. (VDI 2081)
(3) El alcance de aire caliente es un valor aproximado para aire libre de impulsión y de aspiración Ta ca. 15 a 20K sobre la temperatura ambiente.

SOPORTES Y KITS DE MONTAJE

JUEGO DE SOPORTES A

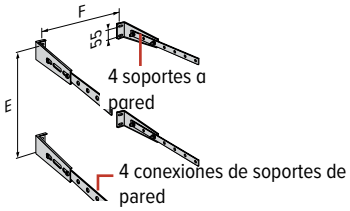

CÓDIGO	€	Sin opción de aspiración de aire	Con 1 opción de admisión de aire	Con 2 opciones de admisión de aire
8376 010100	**147**	•	•	

JUEGO DE MONTAJE A

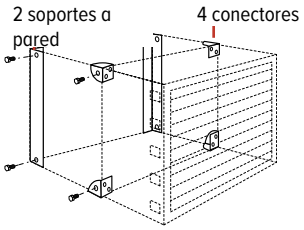

CÓDIGO	TIPO	€			
8376 040001	121 / 131	**69**		•	
8376 040002	221 / 231	**69**		•	
8376 040003	321 / 331	**69**		•	
8376 040004	421 / 431	**69**		•	

⚠ para montar junto con el set de soportes A

JUEGO DE SOPORTES B

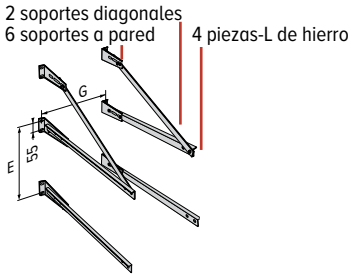

CÓDIGO	TIPO	€			
8376 030101	121 / 131	**278**			•
8376 030102	221 / 231	**288**			•
8376 030103	321 / 331	**343**			•
8376 030104	421 / 431	**352**			•

JUEGO DE MONTAJE B

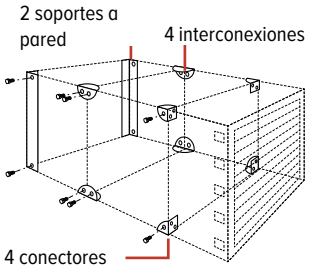

CÓDIGO	TIPO	€			
8376 040101	121 / 131	**93**			•
8376 040102	221 / 231	**93**			•
8376 040103	321 / 331	**93**			•
8376 040104	421 / 431	**93**			•

⚠ Para montar junto con el set de soportes B

FIJACIONES EN CONSTRUCCIONES METÁLICAS

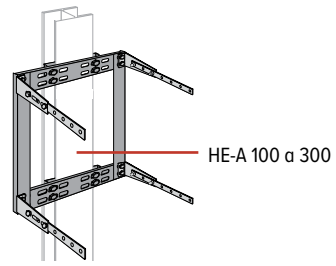

CÓDIGO	TIPO	€			
8376 050101	121 / 131	**134**	•	•	•
8376 050102	221 / 231	**151**	•	•	•
8376 050103	321 / 331	**173**	•	•	•
8376 050104	421 / 431	**186**	•	•	•

⚠ para utilizar junto con el set de consolas A o B

COMPONENTES

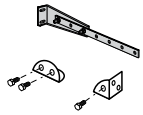

CÓDIGO	COMPONENTES	€
8376 040201	2 soportes a pared - tipo 121 / 131	**66**
8376 040202	2 soportes a pared - tipo 221 / 231	**66**
8376 040203	2 soportes a pared - tipo 321 / 331	**66**
8376 040204	2 soportes a pared - tipo 421 / 431	**66**
8376 040300	4 interconexiones & 8 tornillos	**29**
8376 040400	4 conectores aerotermo & 4 tornillos	**29**

OPCIONES DE SALIDA DE AIRE

DIFUSOR DE AIRE AVS DE 4 LADOS

CÓDIGO	TIPO	€
8375 060100	021 / 031	**285**
8375 060101	121 / 131	**346**
8375 060102	221 / 231	**358**
8375 060103	321 / 331	**389**
8375 060104	421 / 431	**433**

CONO DE IMPULSIÓN

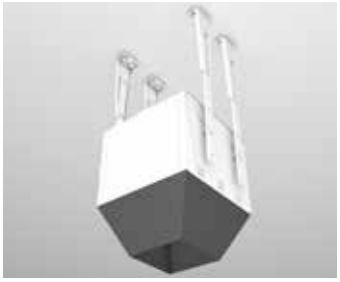

CÓDIGO	TIPO	€
8375 080101	121 / 131	**278**
8375 080102	221 / 231	**288**
8375 080103	321 / 331	**328**
8375 080104	421 / 431	**349**

SALIDA DE AIRE

CÓDIGO	TIPO	€
8375 070101	121 / 131	**356**
8375 070102	221 / 231	**406**
8375 070103	321 / 331	**500**
8375 070104	421 / 431	**664**

REJILLA

CÓDIGO	TIPO	€
8375 110100	021 / 031	**296**
8375 110101	121 / 131	**375**
8375 110102	221 / 231	**454**
8375 110103	321 / 331	**493**
8375 110104	421 / 431	**656**

REJILLA DE PROTECCIÓN PARA CENTROS DEPORTIVOS

CÓDIGO	TIPO	€
8375 100101	121 / 131	**270**
8375 100102	221 / 231	**281**
8375 100103	321 / 331	**320**
8375 100104	421 / 431	**343**

OPCIONES DE ADMISIÓN DE AIRE

REJILLA DE AIRE EXTERIOR

CÓDIGO	TIPO	€
8375 120101	121 / 131	**225**
8375 120102	221 / 231	**239**
8375 120103	321 / 331	**304**
8375 120104	421 / 431	**433**

LAMAS DE CIERRE AUTOMÁTICO PARA REJILLA DE AIRE EXTERIOR

CÓDIGO	TIPO	€
8375 130101	121 / 131	**436**
8375 130102	221 / 231	**483**
8375 130103	321 / 331	**662**
8375 130104	421 / 431	**730**

CAJA DE FILTRO CON ELEMENTO FILTRANTE

CÓDIGO	TIPO	€
8375 140101	121 / 131	**494**
8375 140102	221 / 231	**570**
8375 140103	321 / 331	**692**
8375 140104	421 / 431	**898**
83751 140101	121 / 131 lacado	**594**
83751 140102	221 / 231 lacado	**667**
83751 140103	321 / 331 lacado	**790**
83751 140104	421 / 431 lacado	**998**

CAJA MEZCLADORA DE AIRE

CÓDIGO	TIPO	€
83750 010101	121 / 131	**482**
83750 010102	221 / 231	**537**
83750 010103	321 / 331	**616**
83750 010104	421 / 431	**720**
83751 010101	121 / 131 lacado	**579**
83751 010102	221 / 231 lacado	**636**
83751 010103	321 / 331 lacado	**714**
83751 010104	421 / 431 lacado	**820**

CAJA OBTURADORA 180°

CÓDIGO	TIPO	€
83750 020101	121 / 131	**515**
83750 020102	221 / 231	**573**
83750 020103	321 / 331	**652**
83750 020104	421 / 431	**754**
83751 020101	121 / 131 lacado	**614**
83751 020102	221 / 231 lacado	**671**
83751 020103	321 / 331 lacado	**751**
83751 020104	421 / 431 lacado	**854**

OPCIONES DE ADMISIÓN DE AIRE

CAJA OBTURADORA 90°

CÓDIGO	TIPO	€
83750 020201	121 / 131	**515**
83750 020202	221 / 231	**573**
83750 020203	321 / 331	**652**
83750 020204	421 / 431	**754**
83751 020201	121 / 131 lacado	**614**
83751 020202	221 / 231 lacado	**671**
83751 020203	321 / 331 lacado	**751**
83751 020204	421 / 431 lacado	**854**

CAJA ÁNGULO

CÓDIGO	TIPO	€
8375 030101	121 / 131	**275**
8375 030102	221 / 231	**311**
8375 030103	321 / 331	**363**
8375 030104	421 / 431	**424**
83751 030101	121 / 131 lacado	**363**
83751 030102	221 / 231 lacado	**399**
83751 030103	321 / 331 lacado	**452**
83751 030104	421 / 431 lacado	**512**

CAJA EXTENSIÓN

CÓDIGO	TIPO	€
8375 040101	121 / 131	**260**
8375 040102	221 / 231	**285**
8375 040103	321 / 331	**322**
8375 040104	421 / 431	**368**
83751 040101	121 / 131 lacado	**349**
83751 040102	221 / 231 lacado	**376**
83751 040103	321 / 331 lacado	**411**
83751 040104	421 / 431 lacado	**456**

CONDUCTO DE EXTENSIÓN

CÓDIGO	TIPO	€
8375 170101	121 / 131	**295**
8375 170102	221 / 231	**355**
8375 170103	321 / 331	**443**
8375 170104	421 / 431	**559**
83751 170101	121 / 131 lacado	**384**
83751 170102	221 / 231 lacado	**446**
83751 170103	321 / 331 lacado	**533**
83751 170104	421 / 431 lacado	**647**

CAJA ENTRADA DE AIRE POR 2 LADOS

CÓDIGO	TIPO	€
8375 050101	121 / 131	**261**
8375 050102	221 / 231	**285**
8375 050103	321 / 331	**321**
8375 050104	421 / 431	**368**
83751 050101	121 / 131 lacado	**351**
83751 050102	221 / 231 lacado	**376**
83751 050103	321 / 331 lacado	**410**
83751 050104	421 / 431 lacado	**456**

OPCIONES DE ADMISIÓN DE AIRE

CONDUCTO DE PARED

CÓDIGO	TIPO	€
83750 160101	121 / 131	**295**
83750 160102	221 / 231	**355**
83750 160103	321 / 331	**443**
83750 160104	421 / 431	**559**
83751 160101	121 / 131 lacado	**384**
83751 160102	221 / 231 lacado	**446**
83751 160103	321 / 331 lacado	**533**
83751 160104	421 / 431 lacado	**647**

BOCA DE ADMISIÓN CON REJILLA PARA EL CONDUCTO DE PARED

CÓDIGO	TIPO	€
8375 180101	121 / 131	**270**
8375 180102	221 / 231	**281**
8375 180103	321 / 331	**320**
8375 180104	421 / 431	**343**
83751 180101	121 / 131 lacado	**368**
83751 180102	221 / 231 lacado	**381**
83751 180103	321 / 331 lacado	**421**
83751 180104	421 / 431 lacado	**440**

CUBIERTA PROTECCIÓN LLUVIA PARA EL CONDUCTO DE PARED

CÓDIGO	TIPO	€
8375 190101	121 / 131	**641**
8375 190102	221 / 231	**693**
8375 190103	321 / 331	**769**
8375 190104	421 / 431	**829**
83751 190101	121 / 131 lacado	**714**
83751 190102	221 / 231 lacado	**765**
83751 190103	321 / 331 lacado	**842**
83751 190104	421 / 431 lacado	**905**

CUBIERTA PROTECCIÓN LLUVIA PARA EL CONDUCTO DE CONEXIÓN

CÓDIGO	TIPO	€
8375 090101	121 / 131	**641**
8375 090102	221 / 231	**693**
8375 090103	321 / 331	**769**
8375 090104	421 / 431	**829**
83751 090101	121 / 131 lacado	**714**
83751 090102	221 / 231 lacado	**765**
83751 090103	321 / 331 lacado	**842**
83751 090104	421 / 431 lacado	**905**

ACCESORIOS

INTERRUPTOR DE SEGURIDAD

CÓDIGO	€
8351 050003	**131**

TERMOSTATO PARA PROTECCIÓN ANTI HELADAS

CÓDIGO	€
8384 0001	**282**

⚠ Pedir junto con el aerotermo!

SERVOMOTORES MODULANTES 230V

CÓDIGO	€
8383 2303	**812**

⚠ Pida el servomotor junto con las unidades de cierre y/o mezcla de aire!

ELEMENTO FILTRANTE

CÓDIGO	TIPO	€
8375 150101	121 / 131	**205**
8375 150102	221 / 231	**362**
8375 150103	321 / 331	**478**
8375 150104	421 / 431	**533**

VENTILADOR EC

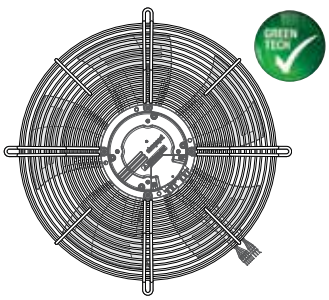

CÓDIGO	TIPO	€
8383 230507	021 / 031	**787**
8383 230508	121 / 131	**1089**
8383 230502	221 / 231	**1441**
8383 230503	321 / 331	**2055**
8383 230504	421 / 431	**2789**

jaga

CLIMATE
DESIGNERS

REFRIGERACIÓN

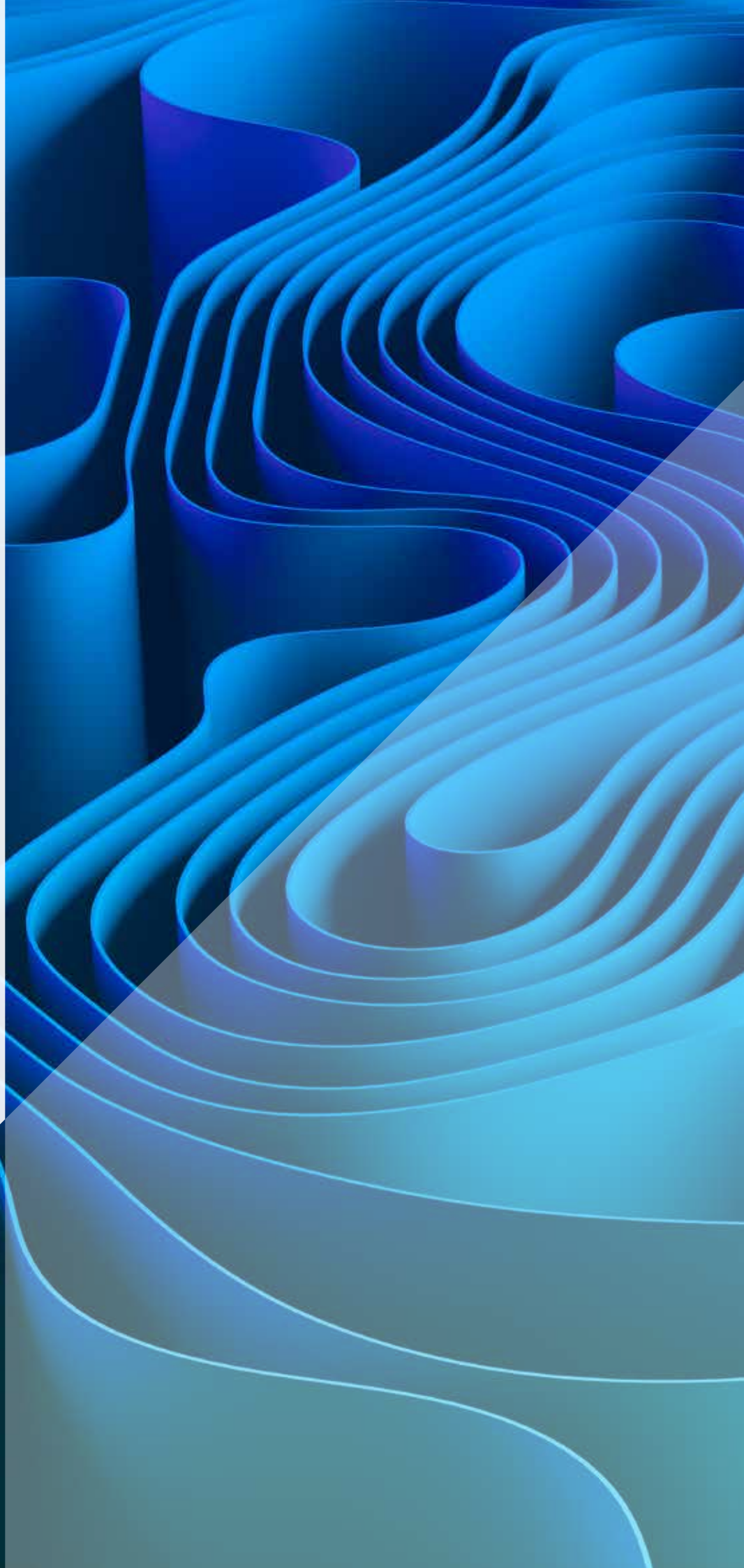

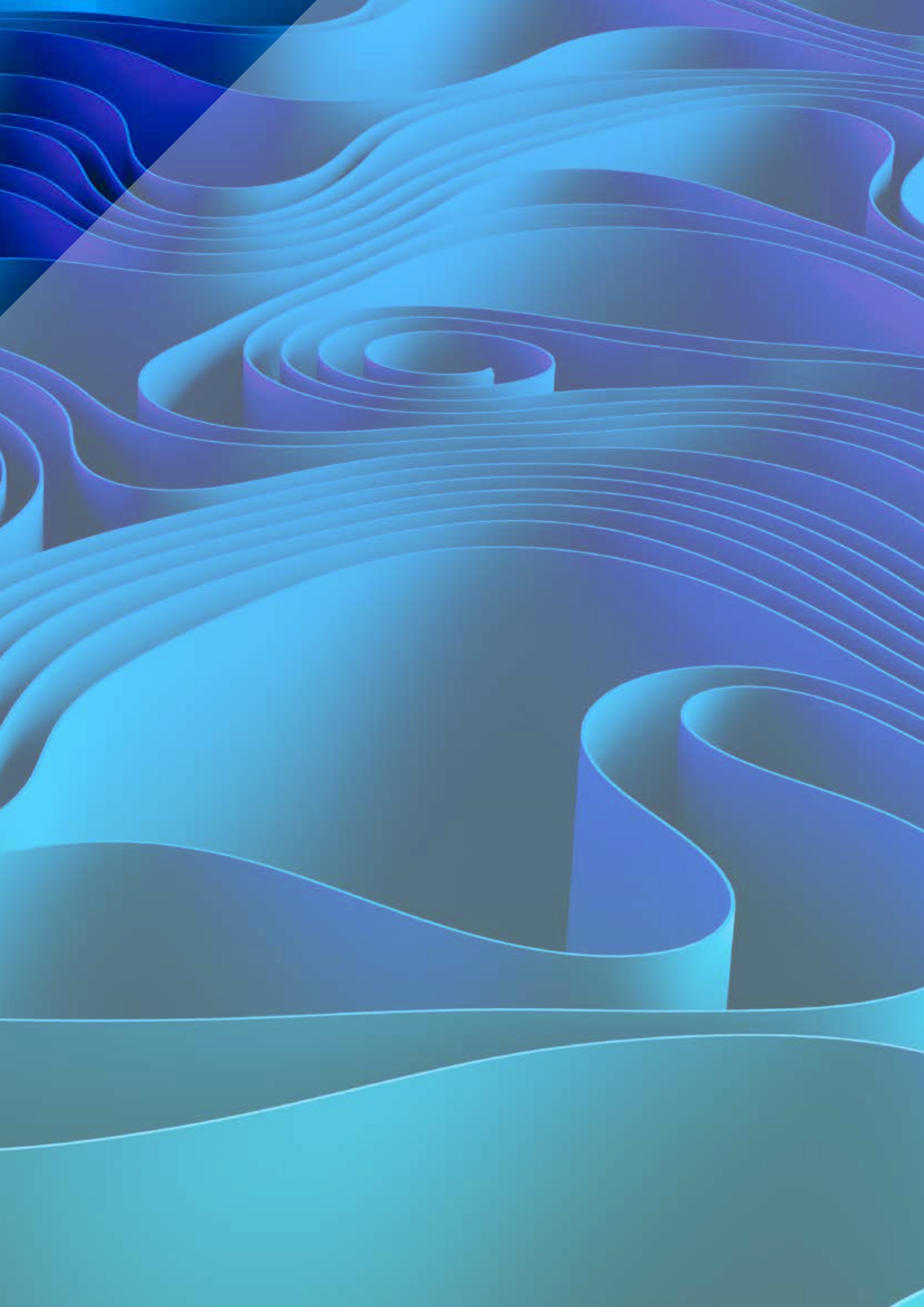

STRADA HYBRID

CÓDIGO PEDIDO

STRW 035 050 11 XXX D09

- D09: *Control Jaga ACO (D09), Jaga TPT (D01), o Jaga BMS (D03)*
- XXX: *Color*
- 11: *Tipo*
- 050: *Longitud*
- 035: *Altura*

SUMINISTRO ESTÁNDAR

- intercambiador de calor Low-H_2O lacado antiestático con soportes de pared, kit de fijación, purgador acodado 1/8" y tapón de vaciado 1/2"
- carcasa parcialmente premontada para la conexión inferior izquierda o derecha
- tapa-embellecedor efecto acero inoxidable para la abertura no utilizada
- unidad DBH de fácil instalación, con alimentación 24 VDC y control a elegir

⚠ El convector no está equipado con control de condensación. Este debe estar integrado en la instalación (solo para enfriamiento sin condensación).

COLORES ESTÁNDAR

Respetuoso con el medio ambiente, lacado con polvo resistente al rayado y con alta resistencia a los UV

- blanco tráfico RAL 9016 (133). Soft touch: lacado mate de estructura fina, nivel de brillo < 10%
- gris metálico arena (001), lacado con fina textura metálica
- off-black (145). Soft touch: lacado mate de estructura fina, nivel de brillo < 10%

OTROS COLORES

Ver carta de colores.

Sobrecoste otros colores	€
Longitud < 100 cm	**119**
Longitud ≥ 100 < 200 cm	**191**
Longitud ≥ 200 cm	**333**

EMISIONES

Emisión medida de acuerdo a EN16430

Las emisiones publicadas son las máximas en velocidad 3.

Para conocer los niveles de potencia en la velocidad 1 (26 db(A)) y en la velocidad 2 (30 db(A)), consulta www.jaga.info

SETS DE CONEXIÓN

Ver sección Opciones.

ALTURA 035

ALTURA H cm	LONGITUD L cm	TIPO T	REFRIGERACIÓN (sin condensación) Temperatura ambiente 27°C 16/18 Watios	CALEFACCIÓN Temperatura ambiente 20°C 45/40 Watios	PRECIO €
STRW 035	**050**	**11**	185	457	**722**
		16	---	---	**---**
		21	---	---	**---**
	060	**11**	242	601	**768**
		16	305	826	**849**
		21	332	1106	**886**
	070	**11**	300	743	**825**
		16	312	960	**921**
		21	341	1214	**974**
	080	**11**	358	887	**869**
		16	450	1219	**977**
		21	490	1634	**1035**
	090	**11**	415	1029	**969**
		16	522	1415	**1102**
		21	570	1897	**1161**
	100	**11**	473	1173	**1024**
		16	595	1612	**1178**
		21	649	2160	**1250**
	110	**11**	531	1315	**1083**
		16	602	1746	**1241**
		21	658	2268	**1324**
	120	**11**	589	1459	**1126**
		16	740	2005	**1302**
		21	807	2687	**1398**
	140	**11**	704	1745	**1227**
		16	885	2398	**1419**
		21	965	3214	**1579**
	160	**11**	819	2031	**1490**
		16	1030	2791	**1748**
		21	1123	3741	**1933**
	180	**11**	935	2317	**1587**
		16	1045	3060	**1879**
		21	1142	3956	**2078**
	200	**11**	1050	2603	**1711**
		16	1320	3577	**2065**
		21	1440	4795	**2221**
	220	**11**	1166	2889	**1888**
		16	1465	3970	**2315**
		21	1598	5322	**2496**
	240	**11**	1281	3175	**2119**
		16	1610	4364	**2579**
		21	1756	5849	**2778**
	260	**11**	1396	3461	**2242**
		16	1625	4632	**2704**
		21	1774	6064	**2919**
	280	**11**	1406	3649	**2311**
		16	1900	5150	**2852**
		21	2072	6903	**3083**

ALTURA 050

ALTURA H cm	LONGITUD L cm	TIPO T	REFRIGERACIÓN (sin condensación) Temperatura ambiente 27°C 16/18 Watios	CALEFACCIÓN Temperatura ambiente 20°C 45/40 Watios	PRECIO €
STRW 050	050	11	185	457	739
		16	---	---	---
		21	---	---	---
	060	11	242	601	787
		16	305	826	868
		21	332	1106	911
	070	11	300	743	847
		16	312	960	943
		21	341	1214	1002
	080	11	358	887	891
		16	450	1219	1002
		21	490	1634	1064
	090	11	415	1029	994
		16	522	1415	1126
		21	570	1897	1192
	100	11	473	1173	1050
		16	595	1612	1204
		21	649	2160	1281
	110	11	531	1315	1106
		16	602	1746	1271
		21	658	2268	1358
	120	11	589	1459	1154
		16	740	2005	1331
		21	807	2687	1434
	140	11	704	1745	1259
		16	885	2398	1453
		21	965	3214	1619
	160	11	819	2031	1527
		16	1030	2791	1788
		21	1123	3741	1979
	180	11	935	2317	1627
		16	1045	3060	1923
		21	1142	3956	2124
	200	11	1050	2603	1756
		16	1320	3577	2112
		21	1440	4795	2272
	220	11	1166	2889	1936
		16	1465	3970	2365
		21	1598	5322	2550
	240	11	1281	3175	2171
		16	1610	4364	2633
		21	1756	5849	2841
	260	11	1396	3461	2299
		16	1625	4632	2762
		21	1774	6064	2984
	280	11	1406	3649	2371
		16	1900	5150	2913
		21	2072	6903	3153

ALTURA 065

ALTURA H cm	LONGITUD L cm	TIPO T	REFRIGERACIÓN (sin condensación) Temperatura ambiente 27°C 16/18 Watios	CALEFACCIÓN Temperatura ambiente 20°C 45/40 Watios	PRECIO €
STRW 065	050	11	171	457	759
		16	---	---	---
		21	---	---	---
	060	11	224	601	809
		16	282	826	896
		21	307	1106	942
	070	11	278	743	868
		16	289	960	970
		21	316	1214	1030
	080	11	331	887	916
		16	416	1219	1032
		21	454	1634	1095
	090	11	384	1029	1020
		16	483	1415	1156
		21	527	1897	1225
	100	11	438	1173	1074
		16	550	1612	1234
		21	600	2160	1314
	110	11	491	1315	1134
		16	557	1746	1301
		21	608	2268	1392
	120	11	545	1459	1186
		16	685	2005	1367
		21	746	2687	1467
	140	11	651	1745	1294
		16	819	2398	1495
		21	893	3214	1664
	160	11	758	2031	1568
		16	953	2791	1833
		21	1039	3741	2027
	180	11	865	2317	1671
		16	966	3060	1969
		21	1056	3956	2177
	200	11	971	2603	1800
		16	1221	3577	2163
		21	1332	4795	2328
	220	11	1078	2889	1986
		16	1355	3970	2419
		21	1478	5322	2611
	240	11	1185	3175	2227
		16	1489	4364	2698
		21	1624	5849	2907
	260	11	1292	3461	2359
		16	1503	4632	2826
		21	1641	6064	3053
	280	11	1301	3649	2434
		16	1758	5150	2983
		21	1917	6903	3225

ALTURA 095

ALTURA H cm	LONGITUD L cm	TIPO T	REFRIGERACIÓN (sin condensación) Temperatura ambiente 27°C 16/18 Watios	CALEFACCIÓN Temperatura ambiente 20°C 45/40 Watios	PRECIO €
STRW 095	050	11	---	---	---
		16	---	---	---
		21	---	---	---
	060	11	188	601	839
		16	236	826	932
		21	257	1106	979
	070	11	233	743	902
		16	242	960	1012
		21	265	1214	1070
	080	11	277	887	951
		16	349	1219	1076
		21	380	1634	1140
	090	11	322	1029	1057
		16	405	1415	1204
		21	441	1897	1271
	100	11	367	1173	1122
		16	461	1612	1290
		21	503	2160	1370
	110	11	411	1315	1186
		16	467	1746	1360
		21	510	2268	1451
	120	11	456	1459	1238
		16	574	2005	1429
		21	625	2687	1530
	140	11	546	1745	1358
		16	686	2398	1569
		21	748	3214	1738

STRADA HYBRID MM

CÓDIGO PEDIDO TPT

STRW 035 060 11 XXX M D01 620 W

- W — *Conexión a pared (W) o a suelo (F)*
- 620 — *llave-H*
- XXX — *Color*
- 11 — *Tipo*
- 060 — *Longitud*
- 035 — *Altura*

CÓDIGO PEDIDO ACO

STRW 035 060 11 XXX M D09 620 R AW W

- W — *Conexión a pared (W) o a suelo (F)*
- AW — *Cabezal termostático*
- R — *Colocación cabezal termostático: abajo a la izquierda (L) abajo a la derecha (R)*
- 620 — *Racores Eurocono*
- XXX — *Color*
- 11 — *Tipo*
- 060 — *Longitud*
- 035 — *Altura*

SUMINISTRO ESTÁNDAR

Totalmente premontado con

- carcasa de elegante diseño
- intercambiador de calor Low-H2O con válvula y purgador
- unidad DBH con mando, control y alimentación 24 VDC
- bloque de conexión Eurocono a pared o a suelo

⚠ El convector no está equipado con control de condensación. Este debe estar integrado en la instalación (solo para enfriamiento sin condensación).

COLORES ESTÁNDAR

Respetuoso con el medio ambiente, lacado con polvo resistente al rayado y con alta resistencia a los UV

- blanco tráfico RAL 9016 (133). Soft touch: lacado mate de estructura fina, nivel de brillo < 10%
- gris metálico arena (001), lacado con fina textura metálica
- off-black (145). Soft touch: lacado mate de estructura fina, nivel de brillo < 10%

OTROS COLORES

Ver carta de colores.

Sobrecoste otros colores	€
Longitud < 100 cm	**119**
Longitud ≥ 100 cm	**191**

EMISIONES

Emisión medida de acuerdo a EN16430

Las emisiones publicadas son las máximas en velocidad 3.

Para conocer los niveles de potencia en la velocidad 1 (26 db(A)) y en la velocidad 2 (30 db(A)), consulta www.jaga.info

Racores Eurocono 3/4”

TUBO DE COBRE / ACERO FINO	
CÓDIGO	*Tuberías Ø*
112	12/1
114	14/1
115	15/1
116	16/1
118	18/1

SINTÉTICO O PER/ALU	
CÓDIGO	*Tuberías Ø*
612	12/2
614	14/2
616	16/2
618	18/2
619	16/1.5
620	20/2

ALTURA 035

	ALTURA H cm	LONGITUD L cm	TIPO T	REFRIGERACIÓN (sin condensación) Temperatura ambiente 27°C 16/18 Watios	CALEFACCIÓN Temperatura ambiente 20°C 45/40 Watios	PRECIO €
STRW	**035**	**060**	**11**	242	601	**818**
			16	305	826	**899**
			21	332	1106	**936**
		080	**11**	358	887	**918**
			16	450	1219	**1027**
			21	490	1634	**1086**
		100	**11**	473	1173	**1074**
			16	595	1612	**1229**
			21	649	2160	**1300**
		120	**11**	589	1459	**1176**
			16	740	2005	**1351**
			21	807	2687	**1446**
		140	**11**	704	1745	**1275**
			16	885	2398	**1470**
			21	965	3214	**1627**
		160	**11**	819	2031	**1541**
			16	1030	2791	**1798**
			21	1123	3741	**1983**
		180	**11**	935	2317	**1638**
			16	1045	3060	**1929**
			21	1142	3956	**2127**

ALTURA 050

	ALTURA H cm	LONGITUD L cm	TIPO T	REFRIGERACIÓN (sin condensación) Temperatura ambiente 27°C 16/18 Watios	CALEFACCIÓN Temperatura ambiente 20°C 45/40 Watios	PRECIO €
STRW	**050**	**060**	**11**	242	601	**836**
			16	305	826	**917**
			21	332	1106	**960**
		080	**11**	358	887	**941**
			16	450	1219	**1053**
			21	490	1634	**1114**
		100	**11**	473	1173	**1098**
			16	595	1612	**1255**
			21	649	2160	**1331**
		120	**11**	589	1459	**1203**
			16	740	2005	**1380**
			21	807	2687	**1482**
		140	**11**	704	1745	**1307**
			16	885	2398	**1503**
			21	965	3214	**1669**
		160	**11**	819	2031	**1578**
			16	1030	2791	**1838**
			21	1123	3741	**2029**
		180	**11**	935	2317	**1678**
			16	1045	3060	**1973**
			21	1142	3956	**2174**

ALTURA 065

	ALTURA H cm	LONGITUD L cm	TIPO T	REFRIGERACIÓN (sin condensación) Temperatura ambiente 27°C 16/18 Watios	CALEFACCIÓN Temperatura ambiente 20°C 45/40 Watios	PRECIO €
STRW	**065**	**060**	**11**	224	601	**858**
			16	282	826	**946**
			21	307	1106	**992**
		080	**11**	331	887	**966**
			16	416	1219	**1083**
			21	454	1634	**1145**
		100	**11**	438	1173	**1124**
			16	550	1612	**1284**
			21	600	2160	**1364**
		120	**11**	545	1459	**1235**
			16	685	2005	**1415**
			21	746	2687	**1517**
		140	**11**	651	1745	**1343**
			16	819	2398	**1545**
			21	893	3214	**1714**
		160	**11**	758	2031	**1618**
			16	953	2791	**1884**
			21	1039	3741	**2078**
		180	**11**	865	2317	**1721**
			16	966	3060	**2019**
			21	1056	3956	**2227**

SOBRECOSTE UNIDAD DE CONTROL			€
D01	TPT		**133**
D09	ACO sin cabezal termostático **T0**		**84**
D09	ACO con cabezal manual **MA**		**91**
D09	ACO con cabezal termostático **AW**	+	**173**
D09	ACO con cabezal termostático **AB**	+	**173**

LINEA PLUS HYBRID

CÓDIGO PEDIDO

LINW 035 060 11 XXX D09

- D09: *Control Jaga ACO (D09), Jaga TPT (D01), o Jaga BMS (D03)*
- XXX: *Color*
- 11: *Tipo*
- 060: *Longitud*
- 035: *Altura*

SUMINISTRO ESTÁNDAR

- intercambiador Low-H2O lacado antiestático con soportes de pared y kit de fijación
- carcasa parcialmente premontada para la conexión inferior izquierda o derecha
- purgador acodado 1/8" y tapón de vaciado 1/2"
- unidad DBH de fácil instalación, con alimentación 24 VDC y control a elegir

⚠ El convector no está equipado con control de condensación. Este debe estar integrado en la instalación (solo para enfriamiento sin condensación).

COLORES ESTÁNDAR

respetuoso con el medio ambiente, lacado con polvo resistente al rayado y con alta resistencia a los UV

- blanco tráfico RAL 9016 (133). Soft touch: lacado mate de estructura fina, nivel de brillo < 10%
- gris metálico arena (001), lacado con fina textura metálica
- off-black (145). Soft touch: lacado mate de estructura fina, nivel de brillo < 10%

OTROS COLORES

Ver carta de colores.

Sobrecoste otros colores	€
Longitud < 100 cm	**119**
Longitud ≥ 100 < 200 cm	**191**
Longitud ≥ 200 cm	**333**

EMISIONES

Emisión medida de acuerdo a EN16430
Las emisiones publicadas son las máximas en velocidad 3.
Para conocer los niveles de potencia en la velocidad 1 (26 db(A)) y en la velocidad 2 (30 db(A)), consulta www.jaga.info

SETS DE CONEXIÓN

Ver sección Opciones.

ALTURA 035

ALTURA H cm	LONGITUD L cm	TIPO T	REFRIGERACIÓN (sin condensación) Temperatura ambiente 27°C 16/18 Watios	CALEFACCIÓN Temperatura ambiente 20°C 45/40 Watios	PRECIO €
LINW 035	**060**	**11**	242	**601**	**723**
		16	305	**826**	**798**
		21	332	**1106**	**832**
	070	**11**	300	**743**	**779**
		16	312	**960**	**869**
		21	341	**1214**	**913**
	080	**11**	358	**887**	**820**
		16	450	**1219**	**922**
		21	490	**1634**	**970**
	090	**11**	415	**1029**	**919**
		16	522	**1415**	**1039**
		21	570	**1897**	**1094**
	100	**11**	473	**1173**	**969**
		16	595	**1612**	**1117**
		21	649	**2160**	**1179**
	110	**11**	531	**1315**	**1026**
		16	602	**1746**	**1176**
		21	658	**2268**	**1249**
	120	**11**	589	**1459**	**1071**
		16	740	**2005**	**1236**
		21	807	**2687**	**1313**
	140	**11**	704	**1745**	**1157**
		16	885	**2398**	**1341**
		21	965	**3214**	**1480**
	160	**11**	819	**2031**	**1413**
		16	1030	**2791**	**1656**
		21	1123	**3741**	**1820**
	180	**11**	935	**2317**	**1508**
		16	1045	**3060**	**1783**
		21	1142	**3956**	**1963**
	200	**11**	1050	**2603**	**1624**
		16	1320	**3577**	**1959**
		21	1440	**4795**	**2092**
	220	**11**	1166	**2889**	**1809**
		16	1465	**3970**	**2205**
		21	1598	**5322**	**2361**
	240	**11**	1281	**3175**	**2010**
		16	1610	**4364**	**2443**
		21	1756	**5849**	**2617**
	260	**11**	1396	**3461**	**2131**
		16	1625	**4632**	**2561**
		21	1774	**6064**	**2749**
	280	**11**	1406	**3649**	**2191**
		16	1900	**5150**	**2701**
		21	2072	**6903**	**2902**

ALTURA 050

ALTURA H cm	LONGITUD L cm	TIPO T	REFRIGERACIÓN (sin condensación) Temperatura ambiente 27°C 16/18 Watios	CALEFACCIÓN Temperatura ambiente 20°C 45/40 Watios	PRECIO €
LINW 050	060	11	242	601	742
		16	305	826	818
		21	332	1106	857
	070	11	300	743	798
		16	312	960	890
		21	341	1214	939
	080	11	358	887	842
		16	450	1219	947
		21	490	1634	998
	090	11	415	1029	942
		16	522	1415	1064
		21	570	1897	1123
	100	11	473	1173	993
		16	595	1612	1141
		21	649	2160	1209
	110	11	531	1315	1052
		16	602	1746	1204
		21	658	2268	1281
	120	11	589	1459	1100
		16	740	2005	1267
		21	807	2687	1349
	140	11	704	1745	1191
		16	885	2398	1376
		21	965	3214	1520
	160	11	819	2031	1451
		16	1030	2791	1695
		21	1123	3741	1867
	180	11	935	2317	1547
		16	1045	3060	1824
		21	1142	3956	2010
	200	11	1050	2603	1667
		16	1320	3577	2004
		21	1440	4795	2144
	220	11	1166	2889	1854
		16	1465	3970	2253
		21	1598	5322	2415
	240	11	1281	3175	2060
		16	1610	4364	2496
		21	1756	5849	2679
	260	11	1396	3461	2186
		16	1625	4632	2616
		21	1774	6064	2815
	280	11	1406	3649	2250
		16	1900	5150	2761
		21	2072	6903	2971

ALTURA 065

ALTURA H cm	LONGITUD L cm	TIPO T	REFRIGERACIÓN (sin condensación) Temperatura ambiente 27°C 16/18 Watios	CALEFACCIÓN Temperatura ambiente 20°C 45/40 Watios	PRECIO €
LINW 065	060	11	224	601	762
		16	282	826	844
		21	307	1106	882
	070	11	278	743	818
		16	289	960	916
		21	316	1214	966
	080	11	331	887	864
		16	416	1219	973
		21	454	1634	1027
	090	11	384	1029	964
		16	483	1415	1094
		21	527	1897	1153
	100	11	438	1173	1019
		16	550	1612	1171
		21	600	2160	1242
	110	11	491	1315	1077
		16	557	1746	1235
		21	608	2268	1312
	120	11	545	1459	1135
		16	685	2005	1305
		21	746	2687	1392
	140	11	651	1745	1223
		16	819	2398	1414
		21	893	3214	1563
	160	11	758	2031	1489
		16	953	2791	1738
		21	1039	3741	1913
	180	11	865	2317	1587
		16	966	3060	1874
		21	1056	3956	2058
	200	11	971	2603	1711
		16	1221	3577	2053
		21	1332	4795	2196
	220	11	1078	2889	1902
		16	1355	3970	2307
		21	1478	5322	2474
	240	11	1185	3175	2113
		16	1489	4364	2557
		21	1624	5849	2743
	260	11	1292	3461	2242
		16	1503	4632	2682
		21	1641	6064	2881
	280	11	1301	3649	2308
		16	1758	5150	2829
		21	1917	6903	3040

ALTURA 095

ALTURA H cm	LONGITUD L cm	TIPO T	REFRIGERACIÓN (sin condensación) Temperatura ambiente 27°C 16/18 Watios	CALEFACCIÓN Temperatura ambiente 20°C 45/40 Watios	PRECIO €
LINW 095	060	11	188	601	792
		16	236	826	882
		21	257	1106	920
	070	11	233	743	852
		16	242	960	958
		21	265	1214	1005
	080	11	277	887	900
		16	349	1219	1019
		21	380	1634	1072
	090	11	322	1029	1004
		16	405	1415	1141
		21	441	1897	1201
	100	11	367	1173	1066
		16	461	1612	1226
		21	503	2160	1295
	110	11	411	1315	1128
		16	467	1746	1294
		21	510	2268	1371
	120	11	456	1459	1188
		16	574	2005	1370
		21	625	2687	1455
	140	11	546	1745	1286
		16	686	2398	1488
		21	748	3214	1636

ECOREVIVA HYBRID

CÓDIGO PEDIDO

ECRW 035 050 11 XXX D09 BT1 67

- 035 — *Altura*
- 050 — *Longitud*
- 11 — *Tipo*
- XXX — *Color*
- D09 — *Control :*
  - *ACO: D09*
  - *BMS: D03*
- BT1 — *Rejilla de salida:*
  - *BT1*
  - *BF1*

SUMINISTRO ESTÁNDAR

- carcasa de una sola pieza (panel trasero, rejilla inferior, rejilla de salida y paneles laterales)
- panel frontal desmontable
- intercambiador de calor Low-H2O, lacado en gris grafito (RAL 7024) antiestático repelente al polvo
- unidad DBH premontada con mando, control y alimentación 24 VDC
- tubo multicapa, pieza en T, tapón de purga 1/2", 2 tapones de vaciado 1/2" y racores de compresión para conexión hidráulica interna
- Sistema de fijación mediante tornillos de regulación, que permita posicionar el ecoreviva a la distancia exacta de la pared, garantizando la alineación precisa del tubo de la pared (lateral) existente con las válvulas (0 ≤35 mm)

⚠ El convector no está equipado con control de condensación. Este debe estar integrado en la instalación (solo para enfriamiento sin condensación).

COLORES ESTÁNDAR

respetuoso con el medio ambiente, lacado con polvo resistente al rayado y con alta resistencia a los UV

- blanco tráfico RAL 9016 (133). Soft touch: lacado mate de estructura fina, nivel de brillo < 10%
- gris metálico arena (001), lacado con fina textura metálica
- off-black (145). Soft touch: lacado mate de estructura fina, nivel de brillo < 10%

OTROS COLORES

Ver carta de colores.

Sobrecoste otros colores	€
Longitud < 100 cm	**119**
Longitud ≥ 100 < 200 cm	**191**
Longitud ≥ 200 cm	**333**

EMISIONES

Emisión medida de acuerdo a EN16430

Las emisiones publicadas son las máximas en velocidad 3.

Para conocer los niveles de potencia en la velocidad 1 (26 db(A)) y en la velocidad 2 (30 db(A)), consulta www.jaga.info

ALTURA 040

	ALTURA H cm	LONGITUD L cm	TIPO T	REFRIGERACIÓN (sin condensación) *Temperatura ambiente 27°C* 16/18 *Watios*	CALEFACCIÓN *Temperatura ambiente 20°C* 45/40 *Watios*	PRECIO €
ECRW	040	055	11	242	601	**799**
			16	305	826	**882**
			21	332	1106	**923**
		065	11	300	743	**858**
			16	312	960	**957**
			21	341	1214	**1016**
		075	11	358	887	**904**
			16	450	1219	**1017**
			21	490	1634	**1077**
		085	11	415	1029	**1009**
			16	522	1415	**1143**
			21	570	1897	**1208**
		095	11	473	1173	**1064**
			16	595	1612	**1223**
			21	649	2160	**1300**
		105	11	531	1315	**1124**
			16	602	1746	**1289**
			21	658	2268	**1376**
		115	11	589	1459	**1169**
			16	740	2005	**1350**
			21	807	2687	**1452**
		135	11	704	1745	**1274**
			16	885	2398	**1474**
			21	965	3214	**1641**
		155	11	819	2031	**1548**
			16	1030	2791	**1814**
			21	1123	3741	**2006**
		175	11	935	2317	**1649**
			16	1045	3060	**1951**
			21	1142	3956	**2156**
		195	11	1050	2603	**1778**
			16	1320	3577	**2143**
			21	1440	4795	**2305**
		215	11	1166	2889	**1961**
			16	1465	3970	**2402**
			21	1598	5322	**2588**
		235	11	1281	3175	**2200**
			16	1610	4364	**2675**
			21	1756	5849	**2883**

ALTURA 045

ALTURA H cm	LONGITUD L cm	TIPO T	REFRIGERACIÓN (sin condensación) Temperatura ambiente 27°C 16/18 Watios	CALEFACCIÓN Temperatura ambiente 20°C 45/40 Watios	PRECIO €
ECRW 045	055	11	242	601	805
		16	305	826	889
		21	332	1106	931
	065	11	300	743	864
		16	312	960	965
		21	341	1214	1023
	075	11	358	887	912
		16	450	1219	1025
		21	490	1634	1088
	085	11	415	1029	1017
		16	522	1415	1153
		21	570	1897	1217
	095	11	473	1173	1072
		16	595	1612	1232
		21	649	2160	1310
	105	11	531	1315	1132
		16	602	1746	1299
		21	658	2268	1387
	115	11	589	1459	1179
		16	740	2005	1363
		21	807	2687	1464
	135	11	704	1745	1285
		16	885	2398	1486
		21	965	3214	1655
	155	11	819	2031	1561
		16	1030	2791	1829
		21	1123	3741	2023
	175	11	935	2317	1662
		16	1045	3060	1966
		21	1142	3956	2172
	195	11	1050	2603	1793
		16	1320	3577	2160
		21	1440	4795	2324
	215	11	1166	2889	1979
		16	1465	3970	2419
		21	1598	5322	2609
	235	11	1281	3175	2220
		16	1610	4364	2696
		21	1756	5849	2905

ALTURA 050

ALTURA H cm	LONGITUD L cm	TIPO T	REFRIGERACIÓN (sin condensación) Temperatura ambiente 27°C 16/18 Watios	CALEFACCIÓN Temperatura ambiente 20°C 45/40 Watios	PRECIO €
ECRW 050	055	11	242	601	811
		16	305	826	896
		21	332	1106	939
	065	11	300	743	871
		16	312	960	973
		21	341	1214	1031
	075	11	358	887	918
		16	450	1219	1033
		21	490	1634	1096
	085	11	415	1029	1024
		16	522	1415	1162
		21	570	1897	1227
	095	11	473	1173	1080
		16	595	1612	1241
		21	649	2160	1319
	105	11	531	1315	1140
		16	602	1746	1309
		21	658	2268	1399
	115	11	589	1459	1190
		16	740	2005	1373
		21	807	2687	1475
	135	11	704	1745	1298
		16	885	2398	1500
		21	965	3214	1669
	155	11	819	2031	1575
		16	1030	2791	1844
		21	1123	3741	2039
	175	11	935	2317	1677
		16	1045	3060	1982
		21	1142	3956	2190
	195	11	1050	2603	1809
		16	1320	3577	2177
		21	1440	4795	2341
	215	11	1166	2889	1994
		16	1465	3970	2438
		21	1598	5322	2629
	235	11	1281	3175	2237
		16	1610	4364	2716
		21	1756	5849	2927

ALTURA 055

ALTURA H cm	LONGITUD L cm	TIPO T	REFRIGERACIÓN (sin condensación) Temperatura ambiente 27°C 16/18 Watios	CALEFACCIÓN Temperatura ambiente 20°C 45/40 Watios	PRECIO €
ECRW 055	055	11	242	601	817
		16	305	826	904
		21	332	1106	948
	065	11	300	743	879
		16	312	960	981
		21	341	1214	1039
	075	11	358	887	925
		16	450	1219	1041
		21	490	1634	1105
	085	11	415	1029	1031
		16	522	1415	1170
		21	570	1897	1236
	095	11	473	1173	1089
		16	595	1612	1251
		21	649	2160	1331
	105	11	531	1315	1151
		16	602	1746	1319
		21	658	2268	1409
	115	11	589	1459	1199
		16	740	2005	1383
		21	807	2687	1486
	135	11	704	1745	1308
		16	885	2398	1513
		21	965	3214	1683
	155	11	819	2031	1588
		16	1030	2791	1858
		21	1123	3741	2055
	175	11	935	2317	1692
		16	1045	3060	1996
		21	1142	3956	2206
	195	11	1050	2603	1824
		16	1320	3577	2194
		21	1440	4795	2361
	215	11	1166	2889	2012
		16	1465	3970	2456
		21	1598	5322	2649
	235	11	1281	3175	2257
		16	1610	4364	2736
		21	1756	5849	2949

ECOREVIVA HYBRID

ALTURA 060

	ALTURA	LONGITUD	TIPO	REFRIGERACIÓN (sin condensación) *Temperatura ambiente 27°C*	CALEFACCIÓN *Temperatura ambiente 20°C*	PRECIO
	H	**L**	**T**	**16/18**	**45/40**	
	cm	*cm*		*Watios*	*Watios*	**€**
ECRW 060		**055**	**11**	230	601	**823**
			16	290	826	**912**
			21	315	1106	**955**
		065	**11**	285	743	**885**
			16	296	960	**989**
			21	324	1214	**1049**
		075	**11**	340	887	**931**
			16	428	1219	**1051**
			21	466	1634	**1114**
		085	**11**	394	1029	**1038**
			16	496	1415	**1178**
			21	542	1897	**1245**
		095	**11**	449	1173	**1097**
			16	565	1612	**1262**
			21	617	2160	**1341**
		105	**11**	504	1315	**1159**
			16	572	1746	**1330**
			21	625	2268	**1419**
		115	**11**	560	1459	**1208**
			16	703	2005	**1395**
			21	767	2687	**1498**
		135	**11**	669	1745	**1319**
			16	841	2398	**1525**
			21	917	3214	**1696**
		155	**11**	778	2031	**1601**
			16	979	2791	**1873**
			21	1067	3741	**2072**
		175	**11**	888	2317	**1706**
			16	993	3060	**2013**
			21	1085	3956	**2224**
		195	**11**	998	2603	**1839**
			16	1254	3577	**2209**
			21	1368	4795	**2378**
		215	**11**	1108	2889	**2028**
			16	1392	3970	**2474**
			21	1518	5322	**2668**
		235	**11**	1217	3175	**2274**
			16	1530	4364	**2756**
			21	1668	5849	**2972**

ALTURA 065

ALTURA H cm	LONGITUD L cm	TIPO T	REFRIGERACIÓN (sin condensación) Temperatura ambiente 27°C 16/18 Watios	CALEFACCIÓN Temperatura ambiente 20°C 45/40 Watios	PRECIO €
ECRW 065	055	11	224	601	829
		16	282	826	919
		21	307	1106	963
	065	11	278	743	891
		16	289	960	996
		21	315	1214	1056
	075	11	331	887	939
		16	416	1219	1059
		21	453	1634	1124
	085	11	384	1029	1046
		16	483	1415	1189
		21	527	1897	1255
	095	11	438	1173	1105
		16	550	1612	1271
		21	600	2160	1350
	105	11	491	1315	1167
		16	557	1746	1340
		21	609	2268	1431
	115	11	545	1459	1217
		16	685	2005	1406
		21	746	2687	1509
	135	11	651	1745	1332
		16	819	2398	1539
		21	893	3214	1710
	155	11	758	2031	1615
		16	953	2791	1887
		21	1039	3741	2088
	175	11	865	2317	1721
		16	967	3060	2028
		21	1056	3956	2240
	195	11	971	2603	1854
		16	1221	3577	2227
		21	1332	4795	2397
	215	11	1079	2889	2046
		16	1355	3970	2491
		21	1478	5322	2688
	235	11	1185	3175	2294
		16	1489	4364	2778
		21	1624	5849	2994

ALTURA 070

ALTURA H cm	LONGITUD L cm	TIPO T	REFRIGERACIÓN (sin condensación) Temperatura ambiente 27°C 16/18 Watios	CALEFACCIÓN Temperatura ambiente 20°C 45/40 Watios	PRECIO €
ECRW 070	055	11	218	601	835
		16	275	826	926
		21	299	1106	970
	065	11	270	743	897
		16	281	960	1004
		21	307	1214	1064
	075	11	322	887	947
		16	405	1219	1068
		21	441	1634	1132
	085	11	374	1029	1054
		16	470	1415	1197
		21	513	1897	1265
	095	11	426	1173	1114
		16	536	1612	1280
		21	584	2160	1361
	105	11	478	1315	1176
		16	542	1746	1349
		21	592	2268	1442
	115	11	530	1459	1228
		16	666	2005	1417
		21	726	2687	1520
	135	11	634	1745	1342
		16	797	2398	1551
		21	869	3214	1724
	155	11	737	2031	1627
		16	927	2791	1902
		21	1011	3741	2103
	175	11	842	2317	1735
		16	941	3060	2044
		21	1028	3956	2259
	195	11	945	2603	1869
		16	1188	3577	2243
		21	1296	4795	2415
	215	11	1049	2889	2062
		16	1319	3970	2509
		21	1438	5322	2709
	235	11	1153	3175	2311
		16	1449	4364	2797
		21	1580	5849	3016

ALTURA 075

ALTURA H cm	LONGITUD L cm	TIPO T	REFRIGERACIÓN (sin condensación) Temperatura ambiente 27°C 16/18 Watios	CALEFACCIÓN Temperatura ambiente 20°C 45/40 Watios	PRECIO €
ECRW 075	055	11	212	601	842
		16	267	826	932
		21	291	1106	980
	065	11	263	743	904
		16	273	960	1012
		21	298	1214	1072
	075	11	313	887	953
		16	394	1219	1076
		21	429	1634	1141
	085	11	363	1029	1061
		16	457	1415	1205
		21	499	1897	1274
	095	11	414	1173	1123
		16	521	1612	1290
		21	568	2160	1372
	105	11	465	1315	1186
		16	527	1746	1360
		21	576	2268	1452
	115	11	515	1459	1237
		16	648	2005	1428
		21	706	2687	1532
	135	11	616	1745	1353
		16	774	2398	1565
		21	844	3214	1737
	155	11	717	2031	1641
		16	901	2791	1916
		21	983	3741	2120
	175	11	818	2317	1749
		16	914	3060	2059
		21	999	3956	2275
	195	11	919	2603	1885
		16	1155	3577	2261
		21	1260	4795	2434
	215	11	1020	2889	2079
		16	1282	3970	2527
		21	1398	5322	2727
	235	11	1121	3175	2331
		16	1409	4364	2818
		21	1537	5849	3039

ECOREVIVA HYBRID

ALTURA 080

	ALTURA H cm	LONGITUD L cm	TIPO T	REFRIGERACIÓN (sin condensación) Temperatura ambiente 27°C 16/18 Watios	CALEFACCIÓN Temperatura ambiente 20°C 45/40 Watios	PRECIO €
ECRW 080	**055**		**11**	206	601	**848**
			16	259	826	**940**
			21	282	1106	**987**
		065	**11**	255	743	**911**
			16	265	960	**1021**
			21	290	1214	**1082**
		075	**11**	304	887	**960**
			16	383	1219	**1086**
			21	417	1634	**1151**
		085	**11**	353	1029	**1068**
			16	444	1415	**1214**
			21	485	1897	**1283**
		095	**11**	402	1173	**1131**
			16	506	1612	**1300**
			21	552	2160	**1381**
		105	**11**	451	1315	**1194**
			16	512	1746	**1371**
			21	559	2268	**1464**
		115	**11**	501	1459	**1247**
			16	629	2005	**1439**
			21	686	2687	**1544**
		135	**11**	598	1745	**1366**
			16	752	2398	**1578**
			21	820	3214	**1751**
		155	**11**	696	2031	**1654**
			16	876	2791	**1931**
			21	955	3741	**2136**
		175	**11**	795	2317	**1763**
			16	888	3060	**2074**
			21	971	3956	**2293**
		195	**11**	893	2603	**1900**
			16	1122	3577	**2277**
			21	1224	4795	**2451**
		215	**11**	991	2889	**2095**
			16	1245	3970	**2545**
			21	1358	5322	**2748**
		235	**11**	1089	3175	**2348**
			16	1369	4364	**2838**
			21	1493	5849	**3061**

ALTURA 085

ALTURA H cm	LONGITUD L cm	TIPO T	REFRIGERACIÓN (sin condensación) Temperatura ambiente 27°C 16/18 Watios	CALEFACCIÓN Temperatura ambiente 20°C 45/40 Watios	PRECIO €
ECRW 085	055	11	200	601	**854**
		16	252	826	**948**
		21	274	1106	**995**
	065	11	248	743	**918**
		16	257	960	**1028**
		21	281	1214	**1089**
	075	11	295	887	**967**
		16	371	1219	**1094**
		21	404	1634	**1159**
	085	11	342	1029	**1075**
		16	431	1415	**1224**
		21	470	1897	**1294**
	095	11	390	1173	**1139**
		16	491	1612	**1309**
		21	535	2160	**1392**
	105	11	438	1315	**1203**
		16	497	1746	**1380**
		21	543	2268	**1475**
	115	11	486	1459	**1258**
		16	611	2005	**1450**
		21	666	2687	**1554**
	135	11	581	1745	**1376**
		16	730	2398	**1590**
		21	796	3214	**1764**
	155	11	676	2031	**1668**
		16	850	2791	**1946**
		21	926	3741	**2153**
	175	11	771	2317	**1778**
		16	862	3060	**2090**
		21	942	3956	**2309**
	195	11	866	2603	**1916**
		16	1089	3577	**2294**
		21	1188	4795	**2471**
	215	11	962	2889	**2113**
		16	1209	3970	**2563**
		21	1318	5322	**2768**
	235	11	1057	3175	**2368**
		16	1328	4364	**2859**
		21	1449	5849	**3083**

ALTURA 095

ALTURA H cm	LONGITUD L cm	TIPO T	REFRIGERACIÓN (sin condensación) Temperatura ambiente 27°C 16/18 Watios	CALEFACCIÓN Temperatura ambiente 20°C 45/40 Watios	PRECIO €
ECRW 095	055	11	188	601	**865**
		16	236	826	**962**
		21	257	1106	**1011**
	065	11	233	743	**930**
		16	242	960	**1044**
		21	264	1214	**1105**
	075	11	277	887	**982**
		16	349	1219	**1110**
		21	380	1634	**1176**
	085	11	322	1029	**1091**
		16	405	1415	**1241**
		21	442	1897	**1312**
	095	11	367	1173	**1156**
		16	461	1612	**1329**
		21	503	2160	**1412**
	105	11	412	1315	**1222**
		16	467	1746	**1401**
		21	510	2268	**1496**
	115	11	456	1459	**1276**
		16	574	2005	**1473**
		21	625	2687	**1578**

ALTURA 100

ALTURA H cm	LONGITUD L cm	TIPO T	REFRIGERACIÓN (sin condensación) Temperatura ambiente 27°C 16/18 Watios	CALEFACCIÓN Temperatura ambiente 20°C 45/40 Watios	PRECIO €
ECRW 100	055	11	182	601	**872**
		16	229	826	**969**
		21	249	1106	**1019**
	065	11	225	743	**936**
		16	234	960	**1052**
		21	256	1214	**1114**
	075	11	269	887	**988**
		16	338	1219	**1120**
		21	368	1634	**1187**
	085	11	311	1029	**1098**
		16	392	1415	**1249**
		21	428	1897	**1321**
	095	11	355	1173	**1164**
		16	446	1612	**1338**
		21	487	2160	**1422**
	105	11	398	1315	**1230**
		16	452	1746	**1411**
		21	494	2268	**1508**
	115	11	442	1459	**1285**
		16	555	2005	**1483**
		21	605	2687	**1588**

EMPOTRADO EN PARED HYBRID

CÓDIGO PEDIDO

BIWW 030 060 11 D09

- D09 — *Control Jaga ACO (D09), Jaga TPT (D01), o Jaga BMS (D03)*
- 11 — *Tipo*
- 060 — *Longitud*
- 030 — *Altura*

SUMINISTRO ESTÁNDAR

- ligero y fácil de instalar por una persona. Se entrega en 2 paquetes pequeños, para fácil manejo y almacenamiento
- intercambiador Low-H2O lacado antiestático con soportes de pared y kit de fijación
- purgador acodado 1/8" y tapón de vaciado 1/2"
- panel frontal (no apto como carcasa definitiva)
- unidad DBH de fácil instalación, con alimentación 24 VDC y control a elegir

⚠ El convector no está equipado con control de condensación. Este debe estar integrado en la instalación (solo para enfriamiento sin condensación).

EMISIONES

Emisión medida de acuerdo a EN16430
Las emisiones publicadas son las máximas en velocidad 3. Para conocer los niveles de potencia en la velocidad 1 (26 db(A)) y en la velocidad 2 (30 db(A)), consulta www.jaga.info

SETS DE CONEXIÓN

Ver sección Opciones.

ALTURA 030

ALTURA H cm	LONGITUD L cm	TIPO T	REFRIGERACIÓN (sin condensación) Temperatura ambiente 27°C 16/18 Watios	CALEFACCIÓN Temperatura ambiente 20°C 45/40 Watios	PRECIO €
BIWW 030	**050**	**11**	185	457	**598**
		16	---	---	**---**
		21	---	---	**---**
	060	**11**	242	601	**651**
		16	305	826	**717**
		21	332	1106	**744**
	070	**11**	300	743	**705**
		16	312	960	**787**
		21	341	1214	**820**
	080	**11**	358	887	**742**
		16	450	1219	**833**
		21	490	1634	**871**
	090	**11**	415	1029	**839**
		16	522	1415	**950**
		21	570	1897	**990**
	100	**11**	473	1173	**887**
		16	595	1612	**1025**
		21	649	2160	**1075**
	110	**11**	531	1315	**942**
		16	602	1746	**1084**
		21	658	2268	**1140**
	120	**11**	589	1459	**970**
		16	740	2005	**1122**
		21	807	2687	**1186**
	140	**11**	704	1745	**1061**
		16	885	2398	**1232**
		21	965	3214	**1357**
	160	**11**	819	2031	**1298**
		16	1030	2791	**1525**
		21	1123	3741	**1671**
	180	**11**	935	2317	**1379**
		16	1045	3060	**1639**
		21	1142	3956	**1798**
	200	**11**	1050	2603	**1488**
		16	1320	3577	**1805**
		21	1440	4795	**1917**
	220	**11**	1166	2889	**1642**
		16	1465	3970	**2022**
		21	1598	5322	**2158**
	240	**11**	1281	3175	**1828**
		16	1610	4364	**2242**
		21	1756	5849	**2395**
	260	**11**	1396	3461	**1938**
		16	1625	4632	**2346**
		21	1774	6064	**2513**
	280	**11**	1406	3649	**1993**
		16	1900	5150	**2481**
		21	1917	6903	**2660**

ALTURA 040

ALTURA H cm	LONGITUD L cm	TIPO T	REFRIGERACIÓN (sin condensación) Temperatura ambiente 27°C 16/18 Watios	CALEFACCIÓN Temperatura ambiente 20°C 45/40 Watios	PRECIO €
BIWW 040	050	11	185	457	609
		16	---	---	
		21	---	---	
	060	11	242	601	663
		16	305	826	732
		21	332	1106	757
	070	11	300	743	716
		16	312	960	803
		21	341	1214	835
	080	11	358	887	752
		16	450	1219	849
		21	490	1634	886
	090	11	415	1029	852
		16	522	1415	967
		21	570	1897	1008
	100	11	473	1173	906
		16	595	1612	1040
		21	649	2160	1094
	110	11	531	1315	959
		16	602	1746	1104
		21	658	2268	1163
	120	11	589	1459	991
		16	740	2005	1143
		21	807	2687	1207
	140	11	704	1745	1086
		16	885	2398	1262
		21	965	3214	1384
	160	11	819	2031	1321
		16	1030	2791	1555
		21	1123	3741	1703
	180	11	935	2317	1408
		16	1045	3060	1673
		21	1142	3956	1832
	200	11	1050	2603	1518
		16	1320	3577	1842
		21	1440	4795	1956
	220	11	1166	2889	1676
		16	1465	3970	2060
		21	1598	5322	2197
	240	11	1281	3175	1866
		16	1610	4364	2288
		21	1756	5849	2437
	260	11	1396	3461	1979
		16	1625	4632	2395
		21	1774	6064	2559
	280	11	1406	3649	2037
		16	1900	5150	2533
		21	1917	6903	2710

ALTURA 050

ALTURA H cm	LONGITUD L cm	TIPO T	REFRIGERACIÓN (sin condensación) Temperatura ambiente 27°C 16/18 Watios	CALEFACCIÓN Temperatura ambiente 20°C 45/40 Watios	PRECIO €
BIWW 050	050	11	185	457	618
		16	---	---	
		21	---	---	
	060	11	242	601	673
		16	305	826	746
		21	332	1106	771
	070	11	300	743	730
		16	312	960	818
		21	341	1214	852
	080	11	358	887	767
		16	450	1219	864
		21	490	1634	904
	090	11	415	1029	868
		16	522	1415	986
		21	570	1897	1026
	100	11	473	1173	920
		16	595	1612	1060
		21	649	2160	1114
	110	11	531	1315	977
		16	602	1746	1124
		21	658	2268	1181
	120	11	589	1459	1009
		16	740	2005	1165
		21	807	2687	1230
	140	11	704	1745	1108
		16	885	2398	1285
		21	965	3214	1412
	160	11	819	2031	1346
		16	1030	2791	1584
		21	1123	3741	1732
	180	11	935	2317	1438
		16	1045	3060	1704
		21	1142	3956	1863
	200	11	1050	2603	1552
		16	1320	3577	1875
		21	1440	4795	1992
	220	11	1166	2889	1711
		16	1465	3970	2095
		21	1598	5322	2234
	240	11	1281	3175	1904
		16	1610	4364	2328
		21	1756	5849	2482
	260	11	1396	3461	2021
		16	1625	4632	2438
		21	1774	6064	2606
	280	11	1406	3649	2082
		16	1900	5150	2578
		21	1917	6903	2758

ALTURA 060

ALTURA H cm	LONGITUD L cm	TIPO T	REFRIGERACIÓN (sin condensación) Temperatura ambiente 27°C 16/18 Watios	CALEFACCIÓN Temperatura ambiente 20°C 45/40 Watios	PRECIO €
BIWW 060	050	11	171	457	629
		16	---	---	
		21	---	---	
	060	11	230	601	684
		16	290	826	757
		21	316	1106	781
	070	11	285	743	742
		16	296	960	828
		21	324	1214	864
	080	11	340	887	783
		16	428	1219	878
		21	466	1634	917
	090	11	395	1029	886
		16	496	1415	998
		21	541	1897	1039
	100	11	449	1173	940
		16	565	1612	1076
		21	616	2160	1128
	110	11	504	1315	996
		16	572	1746	1140
		21	625	2268	1200
	120	11	560	1459	1029
		16	703	2005	1182
		21	766	2687	1246
	140	11	669	1745	1135
		16	841	2398	1308
		21	917	3214	1437
	160	11	778	2031	1376
		16	979	2791	1608
		21	1067	3741	1757
	180	11	888	2317	1467
		16	992	3060	1730
		21	1085	3956	1890
	200	11	998	2603	1587
		16	1254	3577	1909
		21	1368	4795	2023
	220	11	1107	2889	1748
		16	1391	3970	2129
		21	1518	5322	2267
	240	11	1217	3175	1949
		16	1530	4364	2364
		21	1668	5849	2518
	260	11	1327	3461	2064
		16	1543	4632	2478
		21	1686	6064	2645
	280	11	1336	3649	2131
		16	1805	5150	2620
		21	1821	6903	2802

DBH UPGRADE SET

CÓDIGO PEDIDO

DBHS 060 10 D09 EU

- D09 EU: *Control Jaga ACO (D09), Jaga TPT (D01), o Jaga BMS (D03)*
- 10: *DBH Upgrade set*
- 060: *Longitud*

SUMINISTRO ESTÁNDAR

- unidad(es) DBH
- circuito impreso con microcontrolador
- control a tu elección
- adaptador 230 VAC/ 24VDC

EMISIONES

Emisión medida de acuerdo a EN16430
Las emisiones publicadas son las máximas en velocidad 3. Para conocer los niveles de potencia en la velocidad 1 (26 db(A)) y en la velocidad 2 (30 db(A)), consulta www.jaga.info

Potencia de calefacción

Gracias a la perfecta combinación del sistema DBH y el potente intercambiador de calor Low-H2O, la altura del radiador ya no influye en la potencia calorífica. ¡Con el sistema DBH, el rendimiento máximo ya es posible desde la altura más baja!

Potencia de enfriamiento

La capacidad de enfriamiento para todos los tipos se mantiene igual hasta una altura de 500 mm. Por encima de la altura de 500 mm, la capacidad de enfriamiento de los tipos 11, 16 y 21 se reduce aproximadamente un 5% por cada 100 mm de altura adicional.

SETS DE CONEXIÓN

Ver sección Opciones.

¿CÓMO ELIJO EL SET ADECUADO?

- Mide el espesor y la longitud de su radiador Low-H2O.
- espesor 115 mm = DBH unit 10
- espesor 165 mm = DBH unit 15
- espesor 215 mm = DBH unit 15
- la longitud de la carcasa también determina la longitud del conjunto DBH que se va a pedir.

DBH UNIT 10

Adecuado para tipo 10 y 11:

- Strada
  - Tipo 10 (min. altura 020)
  - Tipo 11 (min. altura 035)
- Linea Plus
  - Tipo 10 y Tipo 11 (min. altura 035)
- Tempo tipo 10 (min. altura 020)
  - Tipo 11 (min. altura 030)
- Empotrado en pared
  - Tipo 10 (min. altura 020)
  - Tipo 11 (min. altura 030)

DBH UNIT 15

Adecuado para tipo 15, 16, 20 y 21:

- Strada
  - Tipo 15, 20 (min. altura 020)
  - Tipo 16, 21 (min. altura 035)
- Linea Plus
  - Tipo 15, 16, 20 y 21 (min. altura 035)
- Tempo
  - Tipo 15, 20 (min. altura 020)
  - Tipo 16, 21 (min. altura 030)
- Empotrado en pared
  - Tipo 15, 20 (min. altura 020)
  - Tipo 16, 21 (min. altura 030)

Tipo 10

Tipo 15 Tipo 16

DBH SET 10

LONGITUD L cm	SET DE OPTIMIZACIÓN DBH	TIPO INTERCAMBIADOR DE CALOR	REFRIGERACIÓN (sin condensación) Temperatura ambiente 27°C 16/18 Watios	CALEFACCIÓN Temperatura ambiente 20°C 45/40 Watios	PRECIO €
DBHS 050	10	10	113	343	322
		11	185	457	
060	10	10	148	450	353
		11	242	601	
070	10	10	183	557	362
		11	300	743	
080	10	10	218	664	377
		11	358	887	
090	10	10	253	771	452
		11	415	1029	
100	10	10	289	878	465
		11	473	1173	
110	10	10	324	985	493
		11	531	1315	
120	10	10	359	1092	502
		11	589	1459	
140	10	10	429	1307	536
		11	704	1745	
160	10	10	500	1521	682
		11	819	2031	
180	10	10	570	1735	715
		11	935	2317	
200	10	10	641	1949	770
		11	1050	2603	
220	10	10	711	2163	822
		11	1166	2889	
240	10	10	781	2378	947
		11	1281	3175	
260	10	10	852	2591	1001
		11	1396	3461	
280	10	10	864	2687	1001
		11	1406	3649	

DBH SET 15

LONGITUD L cm	SET DE OPTIMIZACIÓN DBH	TIPO INTERCAMBIADOR DE CALOR	REFRIGERACIÓN (sin condensación) Temperatura ambiente 27°C 16/18 Watios	CALEFACCIÓN Temperatura ambiente 20°C 45/40 Watios	PRECIO €
DBHS 050	15	15	---	---	---
		16	---	---	---
060	15	15	186	574	358
		16	305	826	
070	15	15	192	642	368
		16	312	960	
080	15	15	274	847	382
		16	450	1219	
090	15	15	318	983	466
		16	522	1415	
100	15	15	362	1120	488
		16	595	1612	
110	15	15	369	1188	515
		16	602	1746	
120	15	15	451	1393	523
		16	740	2005	
140	15	15	539	1666	556
		16	885	2398	
160	15	15	628	1939	724
		16	1030	2791	
180	15	15	640	2076	767
		16	1045	3060	
200	15	15	804	2486	800
		16	1320	3577	
220	15	15	893	2759	867
		16	1465	3970	
240	15	15	981	3032	1002
		16	1610	4364	
260	15	15	994	3168	1031
		16	1625	4632	
280	15	15	1158	3578	1086
		16	1900	5150	

DBH SET 15

LONGITUD L cm	SET DE OPTIMIZACIÓN DBH	TIPO INTERCAMBIADOR DE CALOR	REFRIGERACIÓN (sin condensación) Temperatura ambiente 27°C 16/18 Watios	CALEFACCIÓN Temperatura ambiente 20°C 45/40 Watios	PRECIO €
DBHS 050	15	20	---	---	---
		21	---	---	---
060	15	20	211	720	358
		21	332	1106	
070	15	20	219	817	368
		21	341	1214	
080	15	20	311	1062	382
		21	490	1634	
090	15	20	361	1234	466
		21	570	1897	
100	15	20	412	1405	488
		21	649	2160	
110	15	20	419	1502	515
		21	658	2268	
120	15	20	512	1747	523
		21	807	2687	
140	15	20	612	2090	556
		21	965	3214	
160	15	20	713	2433	724
		21	1123	3741	
180	15	20	728	2627	767
		21	1142	3956	
200	15	20	914	3118	800
		21	1440	4795	
220	15	20	1014	3461	867
		21	1598	5322	
240	15	20	1114	3804	1002
		21	1756	5849	
260	15	20	1130	3997	1031
		21	1774	6064	
280	15	20	1315	4489	1086
		21	1917	6903	

MINI DE PIE HYBRID

CÓDIGO PEDIDO

MIFH 028 081 11 XXX D09 S JH XXX

- XXX — *Código de racores de conexión*
- JH — *Cabezal termostático*
- S — *S (llave-H) o C (Crossflow llave-H)*
- D09 — *Control Jaga ACO (D09), o Jaga BMS (D03)*
- XXX — *Color*
- 11 — *Tipo*
- 081 — *Longitud*

SUMINISTRO ESTÁNDAR:

- equipo totalmente premontado con pies integrados, compuesto por: carcasa de una pieza, tapa de tubo, set DBH que incluye control de tu elección y fuente de alimentación de 24 VDC.
- intercambiador Low-H2O
- rejilla extraíble
- válvula-H Jaga termostática y racores. Conexiones Eurocono 3/4" en el pie, izquierda o derecha.
- purgador de aire recto 1/8"
- embellecedor efecto acero inoxidable para la abertura de conexión
- pies fijos: altura 125 mm

COLORES ESTÁNDAR

Respetuoso con el medio ambiente, lacado con polvo resistente al rayado y con alta resistencia a los UV

- blanco tráfico RAL 9016 (133). Soft touch: lacado mate de estructura fina, nivel de brillo < 10%
- gris metálico arena (001), lacado con fina textura metálica
- off-black (145). Soft touch: lacado mate de estructura fina, nivel de brillo < 10%

OTROS COLORES

Ver carta de colores.

Sobrecoste otros colores	€
Longitud < 100 cm	**119**
Longitud ≥ 100 < 200 cm	**191**
Longitud ≥ 200 cm	**333**

EMISIONES

Emisión medida de acuerdo a EN16430
Las emisiones publicadas son las máximas en velocidad 3.
Para conocer los niveles de potencia en la velocidad 1 (26 db(A)) y en la velocidad 2 (30 db(A)), consulta www.jaga.info

	ALTURA H cm	LONGITUD L cm	TIPO T	REFRIGERACIÓN (sin condensación) Temperatura ambiente 27°C 16/18 Watios	CALEFACCIÓN Temperatura ambiente 20°C 45/40 Watios	PRECIO €
MIFH	**028**	**081**	**11**	358	887	**1383**
			16	450	1219	**1491**
		101	**11**	473	1173	**1497**
			16	595	1612	**1681**
		121	**11**	589	1459	**1672**
			16	740	2005	**1824**
		141	**11**	704	1745	**1860**
			16	885	2398	**2009**
		181	**11**	935	2317	**2130**
			16	1045	3060	**2259**
		241	**11**	1281	3175	**2672**
			16	1610	4364	**2918**

SOBRECOSTE CABEZAL TERMOSTÁTICO:

CABEZAL TERMOSTÁTICO			€
AC		Calefacción	**58**
AW		Calefacción	**38**
AB		Calefacción	**46**
JW		Calefacción	**46**
JH		Calefacción	**52**
HC		Calefacción y enfriamiento	**97**
MA		Calefacción y enfriamiento	**6,00**

Racores Eurocono 3/4"

TUBO DE COBRE / ACERO FINO	
CÓDIGO	*Tuberías Ø*
112	12/1
114	14/1
115	15/1
116	16/1
118	18/1

SINTÉTICO O PER/ALU	
CÓDIGO	*Tuberías Ø*
612	12/2
614	14/2
616	16/2
618	18/2
619	16/1.5
620	20/2

VERTIGA HYBRID

ALTURA H cm	LONGITUD L cm	TIPO T	REFRIGERACIÓN (sin condensación) Temperatura ambiente 27°C 16/18 Watios	CALEFACCIÓN Temperatura ambiente 20°C 45/40 Watios	PRECIO €
VERW 200	**041**	**08**	178	728	**1542**
	052		237	1029	**1676**
	065		304	1368	**1813**
200	**053**	**12**	932	1907	**1871**
	070		1290	2640	**2079**
	090		1703	3219	**2270**

CÓDIGO PEDIDO

VERW 200 041 08 XXX D05

- *Control Jaga control de 3 velocidades (D05), Jaga ON/OFF (D07) o Jaga BMS (D03)*
- *Color*
- *Tipo*
- *Longitud*

SUMINISTRO ESTÁNDAR

- conjunto totalmente premontado con rejillas para salida de aire verticales a la izquierda y a la derecha
- panel frontal fácil de colocar
- rejillas anti-objetos para la entrada de aire inferior y superior
- aberturas pre-perforadas para cableado
- ventiladores
- control a tu elección
- conexión central MM (equipo reversible)

COLORES ESTÁNDAR

Respetuoso con el medio ambiente, lacado con polvo resistente al rayado y con alta resistencia a los UV

- blanco tráfico RAL 9016 (133). Soft touch: lacado mate de estructura fina, nivel de brillo < 10%
- gris metálico arena (001), lacado con fina textura metálica
- off-black (145). Soft touch: lacado mate de estructura fina, nivel de brillo < 10%

OTROS COLORES

Ver carta de colores.
Sobrecoste: + 15%
Disponible en "Soft touch" (código 1..). satinado mate (código 3..) y colores especiales.

EMISIONES

Emisión medida de acuerdo a EN16430
Las emisiones publicadas son las máximas en velocidad 3.
Para conocer los niveles de potencia en la velocidad 1 (26 db(A)) y en la velocidad 2 (30 db(A)), consulta www.jaga.info

SETS DE CONEXIÓN

Ver sección Opciones.

VERTILINA HYBRID

CÓDIGO PEDIDO

VLAW 090 041 11 XXX 104 R DDD

- DDD — *Control:*
  - *D01: Jaga TPT*
  - *D03: Jaga BMS*
  - *D09: Jaga ACO*
- R — *Dirección del aire:*
  R: a la derecha (estándar)
  L: a la izquierda
- XXX — *Color*
- 11 — *Modelo: 11, 16*
- 090 — *Altura*

SUMINISTRO ESTÁNDAR

Radiador vertical totalmente premontado con:

- carcasa de chapa de acero galvanizada electrolíticamente de 1.25 mm de espesor. Con perforaciones hexagonales (negro azabache 104) en los lados longitudinales para la entrada y salida de aire. Fácil de colgar con el panel trasero.
- panel trasero con puntos de fijación de chapa de acero galvanizado Sendzimir, negro azabache 104
- Intercambiador de calor Low-H_2O con purgador de aire 1/2" y tapón de vaciado 1/2".
- conexión de 230 VAC con prensaestopas estanco (IP68).
- riel de ventilador, fuente de alimentación integrada y control opcional.
- opcional conexión completamente oculta.
  Los tubos de prolongación para la conexión debajo de la carcasa se suministran de serie.

⚠ El convector no está equipado con control de condensación. Este debe estar integrado en la instalación (solo para enfriamiento sin condensación).

DIRECCIÓN DEL AIRE

Estándar
La dirección del aire estándar es hacia la derecha

Opcional
Dirección del aire hacia la izquierda. Sustituir en el código R por L. Sin sobrecoste.

COLORES

respetuoso con el medio ambiente, lacado con polvo resistente al rayado y con alta resistencia a los UV.

- blanco tráfico RAL 9016 (133). Soft touch: lacado mate de estructura fina, nivel de brillo < 10%
- gris metálico arena (001), lacado con fina textura metálica
- off-black (145). Soft touch: lacado mate de estructura fina, nivel de brillo < 10%

Otros colores
ver carta de colores.

Sobrecoste otros colores	€
	333

	ALTURA H cm	LONGITUD L cm	TIPO T	REFRIGERACIÓN (sin condensación) Temperatura ambiente 27°C 16/18 Watios	CALEFACCIÓN Temperatura ambiente 20°C 45/40 Watios	PRECIO €
VLAW	090	041	11	293	891	1059
			16	372	1097	1238
	100	041	11	342	1040	1130
			16	434	1280	1315
	120	041	11	440	1337	1257
			16	558	1646	1452
	150	041	11	587	1783	1557
			16	744	2195	1868
	170	041	11	685	2080	1854
			16	868	2561	2115
	190	041	11	782	2377	1992
			16	993	2927	2242
	210	041	11	880	2674	2076
			16	1117	3292	2352
	230	041	11	978	2972	2175
			16	1241	3658	2520
	250	041	11	1076	3269	2300
			16	1365	4024	2656
	270	041	11	1173	3566	2409
			16	1489	4390	2720
	290	041	11	1271	3863	2467
			16	1613	4756	2892

CONTROL

Sobrecoste unidad de control	€
Jaga TPT D01	151
Control Jaga BMS 0-10V: D03	77
Jaga ACO: D09	151

EMISIONES

Emisión medida de acuerdo a EN16430.
Las emisiones publicadas son las máximas en velocidad 3.
Para conocer los niveles de potencia en la velocidad 1 (26 db(A)) y en la velocidad 2 (30 db(A)), consulta www.jaga.info

Toda la información indicada es correcta en el momento de la edición. Jaga se reserva el derecho de cambiar las especificaciones de sus productos en cualquier momento en línea con su política de continua mejora e innovación. Todos los precios en euros, excluido IVA. Precios válidos desde el 01/04/2026. Reemplaza todas las listas de precios existentes.

MINI CANAL HYBRID

MARCO
MDCL

PERFIL Z
MDCZ

CÓDIGO PEDIDO

MDCL 014 070 26 XXX L D05

- D05 — *Control: controlador de 3 posiciones Jaga (D05), Jaga BMS (D03), o Jaga on/off (D07)*
- XXX — *Rejilla*
- 26 — *Ancho*
- 070 — *Longitud*

SUMINISTRO ESTÁNDAR

Conducto para suelo completamente premontado, lacado en gris oscuro, con:

- intercambiador Low-H2O
- Jaga Dynamic Product Controller (JDPC) premontado
- rejilla y marco integrado o superpuesto
- anclajes
- purgador 1/8" y tapón de vaciado 1/2"
- unidad(es) DBH
- control 12 VDC con sensor de la temperatura del agua
- control a tu elección
- conector de 12VDC, directamente en la placa de control

REJILLAS *(Descripción detallada: ver carta de colores)*

Categoría 1

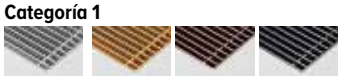

SNA **SBR** **SDB** **SBL**

Categoría 2

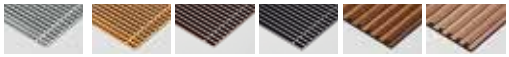

DNA **DBR** **DDB** **DBL** **RMN RMV** **RBN RBV**

DMN **RBR** **RON ROV** **DBN** **RNA** **SNC/ XXX**

Categoría 3

DMV **DON DOV** **RBL** **RDB** **DNC/XXX**

EMISIONES

Emisión medida de acuerdo a EN16430

Las emisiones publicadas son las máximas en velocidad 3.

Para conocer los niveles de potencia en la velocidad 1 (26 db(A)) y en la velocidad 2 (30 db(A)), consulta www.jaga.info

SETS DE CONEXIÓN

Ver sección Opciones.

	ALTURA	LONGITUD	ANCHO	REFRIGERACIÓN (sin condensación) *Temperatura ambiente 27°C*	CALEFACCIÓN *Temperatura ambiente 20°C*	PRECIO CATEGORÍA 1	PRECIO CATEGORÍA 2	PRECIO CATEGORÍA 3
	H	**L**	**B**	**16/18**	**45/40**			
	cm	*cm*	*cm*	*Watios*	*Watios*	**€**	**€**	**€**
MDCL	**014**	**070**	**26**	52	237	**723**	**751**	**777**
		080		65	429	**769**	**777**	**832**
		090		78	444	**806**	**846**	**877**
		100		91	637	**961**	**1003**	**1039**
		110		104	651	**1009**	**1056**	**1096**
		120		117	849	**1048**	**1097**	**1140**
		130		130	858	**1098**	**1154**	**1202**
		150		155	1066	**1293**	**1353**	**1409**
		170		181	1273	**1527**	**1599**	**1662**
		190		207	1485	**1603**	**1681**	**1753**
		210		233	1509	**1810**	**1899**	**1977**
		230		259	1702	**1912**	**2010**	**2095**
		250		285	1924	**2109**	**2215**	**2309**
		270		311	2131	**2184**	**2300**	**2401**
		290		341	2306	**2405**	**2528**	**2638**
		310			**BAJO PEDIDO**			
	014	**070**	**34**	61	301	**786**	**837**	**848**
		080		76	544	**847**	**905**	**915**
		090		91	564	**892**	**958**	**970**
		100		106	807	**1058**	**1129**	**1144**
		110		122	826	**1119**	**1197**	**1211**
		120		137	1076	**1165**	**1251**	**1268**
		130		152	1089	**1227**	**1319**	**1340**
		150		182	1352	**1438**	**1545**	**1567**
		170		213	1615	**1701**	**1824**	**1849**
		190		243	1884	**1796**	**1933**	**1961**
		210		274	1915	**2054**	**2205**	**2235**
		230		304	2178	**2188**	**2355**	**2385**
		250		334	2441	**2404**	**2586**	**2623**
		270		365	2703	**2502**	**2699**	**2739**
		290		403	2963	**2744**	**2956**	**2999**
		310			**BAJO PEDIDO**			
	014	**070**	**42**	32	355	**854**	**889**	**917**
		080		64	637	**926**	**967**	**999**
		090		64	661	**981**	**1029**	**1064**
		100		96	945	**1154**	**1208**	**1249**
		110		96	968	**1228**	**1286**	**1330**
		120		128	1259	**1281**	**1347**	**1396**
		130		128	1275	**1353**	**1426**	**1479**
		150		160	1582	**1613**	**1695**	**1755**
		170		192	1890	**1908**	**1999**	**2065**
		190		224	2204	**2022**	**2123**	**2201**
		210		224	2243	**2271**	**2383**	**2469**
		230		256	2550	**2437**	**2562**	**2653**
		250		288	2857	**2674**	**2809**	**2912**
		270		321	3164	**2794**	**2939**	**3050**
		290		359	3466	**3057**	**3213**	**3330**
		310			**BAJO PEDIDO**			

MINI CANAL HYBRID ACCESORIOS

CONEXIÓN ELÉCTRICA

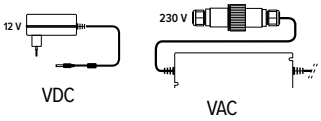

CÓDIGO PEDIDO

MDCL HHH LLL BB XXX **1**
- *1: VDC*
- *2: VAC*

añade **"1"** *o* **"2"** *al código de pedido Mini Canal Hybrid. ej. MDCL 014 070 26 DNA* **1**

	€
VDC	**44**
VAC	**114**

TABLERO PROTECTOR

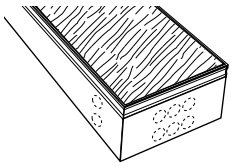

tablero de madera, de 22 mm de espesor

CÓDIGO PEDIDO

MDCL HHH LLL BB XXX **P**
- *Tablero protector*

añade **"P"** *al código de pedido Mini Canal Hybrid.*
ej. MDCL 014 070 26 DNA **P**

ANCHO	€
26	**52**
34	**65**
42	**65**

AISLAMIENTO INFERIOR

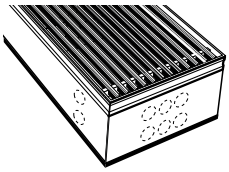

EPDM extruido gris oscuro, de 5 mm de espesor.

CÓDIGO PEDIDO

MDCL HHH LLL BB XXX **I1**
- *aislamiento inferior*

añade **"I1"** *al código de pedido Mini Canal Hybrid.*
ej. MDCL 014 070 26 DNA P **I1**

	€
	64

AISLAMIENTO A 3 CARAS

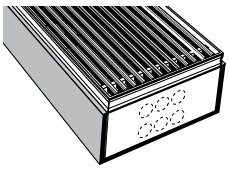

EPDM extruido gris oscuro, de 5 mm de espesor.

CÓDIGO PEDIDO

MDCL HHH LLL BB XXX **I2**
- *aislamiento a 3 caras*

añade **"I2"** *al código de pedido Mini Canal Hybrid.*
ej. MDCL 014 070 26 DNA P **I2**

	€
	128

AJUSTE DE ALTURA

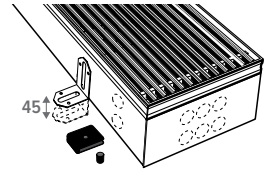

1 set =

CÓDIGO PEDIDO

MDCL HHH LLL BB XXX **A**
- *A: Regulable 0 - 4,5 cm*
- *B: Regulable 4,5 - 10 cm*

añade **"A"** *o* **"B"** *al código de pedido Mini Canal Hybrid. ej. MDCL 014 070 26 DNA P* **A**

	€/Set
Regulable 0 - 45 mm	**10,60**
Regulable 45 - 100 mm	**22**

Cantidades aconsejadas

LONGITUD	sets	LONGITUD	sets
1100 mm	**2**	3300 > 3700 mm	**7**
1300 > 1900 mm	**3**	4100 mm	**8**
2100 mm	**4**	4500 > 4900 mm	**10**
2300 > 3100 mm	**5**		

BOCA DE AIRE PARA CONDUCTO DE VENTILACIÓN

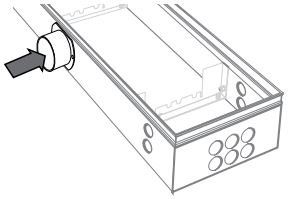

CÓDIGO PEDIDO

MDCL HHH LLL BB XXX **VV**
- *Boquilla*

añade **"VV"** *al código de pedido Mini Canal Hybrid.*
ej. MDCL 014 070 26 DNA P **V1**

		€
V1	*Adaptador metálico para conexión 4 X 9 cm*	**103**
V2	*Adaptador metálico para conexión ø 8 cm*	**187**
V5	*Adaptador sintético para conexión - No premontado*	**20**
V6	*Adaptador sintético para conexión*	**74**

CINTA AMORTIGUADORA DE CAUCHO

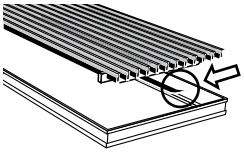

tira adhesiva de caucho negro, de 0.5 mm de espesor. Rollo 6 metros.

CÓDIGO PEDIDO

7690 02

	€
Cinta amortiguadora de caucho	**61**

MINA CLIMA BEAM

CÓDIGO PEDIDO

MKBC 013 080 23 XXX D03

- 013 — *Altura*
- 080 — *Longitud*
- 23 — *Ancho*
- XXX — *Color*

SUMINISTRO ESTÁNDAR

- intercambiador de calor Low-H_2O, purgador 1/8" y tapón de vaciado de 1/2"
- carcasa de una sola pieza para conexión izquierda o derecha
- soportes de techo con perfil en L con desacoplamiento acústico
- unidad(es) DBH
- JDPC Dynamic Product Controller
- fuente de alimentación 12 VDC

COLORES ESTÁNDAR

Respetuoso con el medio ambiente, lacado con polvo resistente al rayado y con alta resistencia a los UV

- blanco tráfico RAL 9016 (133). Soft touch: lacado mate de estructura fina, nivel de brillo < 10%
- gris metálico arena (001), lacado con fina textura metálica
- off-black (145). Soft touch: lacado mate de estructura fina, nivel de brillo < 10%

OTROS COLORES

Ver carta de colores.

Sobrecoste otros colores	€
Longitud < 100 cm	**119**
Longitud ≥ 100 < 200 cm	**191**
Longitud ≥ 200 cm	**333**

EMISIONES

Las emisiones publicadas corresponden a las potencias máximas a 9 V.
Para conocer las potencias con otros voltajes de control, consulta www.jaga.info

SETS DE CONEXIÓN

Ver sección Opciones.

ALTURA H cm	LONGITUD L cm	ANCHO B cm	REFRIGERACIÓN (sin condensación) *Temperatura ambiente 27°C* 16/18 *Watios*	CALEFACCIÓN *Temperatura ambiente 20°C* 45/40 *Watios*	PRECIO €
MKBC 013	**080**	**23**	335	506	**975**
110			503	759	**1181**
140			670	1012	**1402**
160			781	1181	**1463**
180			894	1349	**1684**
200			1005	1518	**1840**
220			1116	1687	**1939**
240			1229	1855	**2147**
260			1340	2024	**2306**
280			1451	2192	**2377**
300			1564	2277	**2537**
023	**080**	**23**	546	801	**1211**
110			819	1201	**1483**
140			1091	1602	**1766**
160			1273	1867	**1873**
180			1455	2136	**2138**
200			1636	2403	**2343**
220			1818	2682	**2511**
240			2000	2965	**2765**
260			2181	3244	**2968**
280			2364	3418	**3080**
300			2545	3604	**3257**

jaga
CLIMATE
DESIGNERS

ADAPTADOR JAGA PARA CABEZALES TERMOSTÁTICOS EN INSTALACIONES HÍBRIDAS

IDEAL PARA CONVERTIR UNA INSTALACIÓN TRADICIONAL EN UNA HÍBRIDA (calefacción/ refrigeración)

Adaptador para convertir cabezales "solo calor" en "calor y refrescamiento", evitando que el cabezal en verano esté cerrado y corte el paso de agua fría.

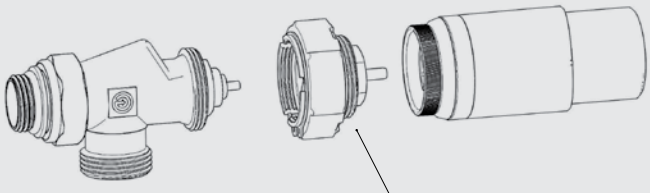

5090 1114	niquelado	**31 €**

Válvula termostática bloqueada - siempre abierta para enfriamiento

Válvula termostática no bloqueada - el cabezal regula para calefacción

CLIMA BEAM MODELO DE TECHO

CÓDIGO PEDIDO

CLBM 015 070 36 XXX D03

- XXX — *Color*
- 36 — *Ancho*
- 070 — *Longitud*
- 015 — *Altura*

SUMINISTRO ESTÁNDAR

Equipo totalmente premontado, compuesto por:

- intercambiador Low-H_2O
- marco metálico con soportes, hecho de chapa de acero electrogalvanizada
- carcasa de chapa de acero electrogalvanizada de 1,25 mm de espesor. Con perforaciones en el lateral para la entrada y salida de aire. Revestimiento en polvo resistente a los arañazos y con gran resistencia a los rayos UV.
- unidad(es) DBH
- JDPC Dynamic Product Controller
- fuente de alimentación 12 VDC

COLORES ESTÁNDAR

Respetuoso con el medio ambiente, lacado con polvo resistente al rayado y con alta resistencia a los UV

- blanco tráfico RAL 9016 (133). Soft touch: lacado mate de estructura fina, nivel de brillo < 10%
- gris metálico arena (001), lacado con fina textura metálica
- off-black (145). Soft touch: lacado mate de estructura fina, nivel de brillo < 10%

OTROS COLORES

Ver carta de colores.

Sobrecoste otros colores	€
Longitud < 100 cm	**119**
Longitud ≥ 100 < 200 cm	**191**
Longitud ≥ 200 cm	**333**

EMISIONES

Las emisiones publicadas corresponden a las potencias máximas a 9 V.
Para conocer las potencias con otros voltajes de control, consulta www.jaga.info

SETS DE CONEXIÓN

Ver sección Opciones.

ALTURA H cm	LONGITUD L cm	ANCHO B cm	REFRIGERACIÓN (sin condensación) *Temperatura ambiente 27°C* 16/18 *Watios*	CALEFACCIÓN *Temperatura ambiente 20°C* 45/40 *Watios*	PRECIO €
CLBM 015	**070**	**36**	212	513	**1072**
090			318	769	**1146**
100			371	898	**1315**
120			477	1154	**1508**
150			636	1539	**1801**
170			742	1795	**1970**
190			848	2052	**2191**
210			954	2308	**2379**
230			1060	2565	**2520**
250			1166	2822	**2765**
270			1272	3078	**2926**
290			1378	3335	**3103**
025	**070**	**36**	314	604	**1337**
090			470	906	**1477**
100			549	1057	**1595**
120			706	1359	**1899**
150			941	1812	**2250**
170			1098	2114	**2590**
190			1254	2416	**2821**
210			1411	2718	**3064**
230			1568	3020	**3317**
250			1725	3322	**3561**
270			1882	3624	**3830**
290			2038	3926	**4041**

CLIMA BEAM EMPOTRADO EN TECHO

CÓDIGO PEDIDO

CLBB 015 065 33 D03

- 33 — *Ancho*
- 065 — *Longitud*
- 015 — *Altura*

SUMINISTRO ESTÁNDAR:

Equipo totalmente premontado, compuesto por:

- intercambiador Low-H_2O
- marco metálico con soportes, hecho de chapa de acero electrogalvanizada
- piezas metálicas pintadas en RAL 7024
- unidad(es) DBH
- JDPC Dynamic Product Controller
- fuente de alimentación 12 VDC

EMISIONES

Las emisiones publicadas corresponden a las potencias máximas a 9 V.
Para conocer las potencias con otros voltajes de control, consulta www.jaga.info

SETS DE CONEXIÓN

Ver sección Opciones.

ALTURA H cm	LONGITUD L cm	ANCHO B cm	REFRIGERACIÓN (sin condensación) *Temperatura ambiente 27°C* 16/18 *Watios*	CALEFACCIÓN *Temperatura ambiente 20°C* 45/40 *Watios*	PRECIO €
CLBB 015	**065**	**33**	236	570	**931**
085			353	855	**983**
095			412	997	**1153**
115			530	1282	**1314**
145			707	1710	**1572**
165			825	1995	**1719**
185			942	2280	**1912**
205			1060	2565	**2078**
225			1178	2850	**2193**
245			1296	3135	**2414**
265			1414	3420	**2550**
285			1531	3705	**2706**
025	**065**	**33**	348	671	**1135**
085			523	1007	**1229**
095			610	1174	**1349**
115			784	1510	**1601**
145			1045	2013	**1894**
165			1219	2348	**2197**
185			1394	2684	**2384**
205			1568	3020	**2593**
225			1742	3355	**2807**
245			1916	3691	**3014**
265			2090	4026	**3041**
285			2265	4362	**3198**

CLIMA CANAL

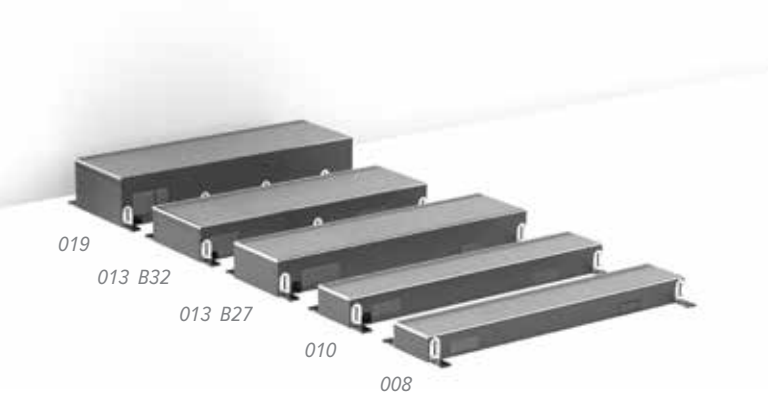

CÓDIGO PEDIDO

CLCM 008 072 18 XXX F A D05

- *Control: 2 tubos*
  - *Jaga BMS (D03) ,*
  - *Jaga control de 3 velocidades (D05),*
  - *o Jaga on/off (D07),*
- *4 tubos*
  - *Jaga BMS (D04),*
  - *Jaga control de 3 velocidades (D06),*
  - *o Jaga on/off (D08)*
- *Ajuste de altura:*
  - *A: Regulable 0 - 4.5 cm*
  - *B: Regulable 4,5 - 10 cm*
- *Rejilla*
- *Ancho*
- *Longitud*
- *Altura*
- *Código*

SUMINISTRO ESTÁNDAR

- conducto en Sendzimir galvanizado y lacado en color acero (RAL 7024) con ajuste de altura y soporte para rejilla en acero inoxidable
- rejilla(s): aluminio anodizado o de madera
- intercambiador de calor dinámico
- activador(es) térmico(s) tangencial(es) EC
- latiguillos flexibles de inox 1/2", longitud 150 mm
- preparado de serie para permitir el montaje continuo de los equipos
- ajuste de altura 0 - 45 mm (estándar), provisto de amortiguador de ruidos, ajuste de altura 45 - 100 mm (bajo pedido)
- ajuste fino 0 > 8 mm (no incluido con Clima Canal 019)
- tapas

REJILLAS

BNA

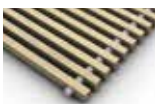

BON

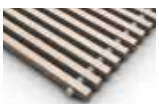

BBN

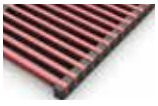

BNC XXX

CONTROL

Sobrecoste unidad de control	€
Jaga BMS 2 tubos (D03)	**124**
Jaga control de 3 velocidades 2 tubos (D05)	**160**
Jaga on/off 2 tubos (D07)	**124**
Jaga BMS 4 tubos (D04)	**124**
Jaga control de 3 velocidades 4 tubos (D06)	**160**
Jaga on/off 4 tubos (D08)	**124**

ALTURA H cm	LONGITUD L cm	ANCHO B cm	2 TUBOS / 4 TUBOS	VOLTAJE DE CONTROL U V	COOLING TOTAL *Temperatura ambiente 27°C* 7/12 Watios	REFRIGERACIÓN (sin condensación) *Temperatura ambiente 27°C* 16/18 Watios	CALEFACCIÓN *Temperatura ambiente 20°C* 45/40 Watios	PRECIO BNA BON / BBN €	PRECIO BNC €
CLCM 008	**072**	**18**	**2**	**10**	---	185	483	**962**	**1107**
	108				---	381	996	**1315**	**1514**
	144				---	598	1564	**1832**	**2109**
	180				---	816	2133	**2082**	**2395**
CLCM 010	**072**	**18**	**2**	**10**	414	185	483	**989**	**1134**
	108				852	381	996	**1355**	**1554**
	144				1337	598	1564	**1890**	**2167**
	180				1825	816	2133	**2137**	**2449**
CCLF 013	**070**	**32**	**2**	**10**	562	271	716	**1743**	**1827**
	100				1065	515	1357	**2073**	**2188**
	120				1401	677	1784	**2740**	**2886**
	140				1736	839	2211	**2799**	**2945**
	170				2239	1082	2852	**3531**	**3707**
	200				2742	1325	3493	**3993**	**4199**
	230				3246	1568	4134	**4762**	**4999**
	280				4084	1973	5202	**5600**	**5867**
	300				4420	2135	5629	**5859**	**6156**
CCAF 019	**105**	**34**	**2**	**10**	1739	777	1616	**2605**	**2701**
	120				2160	965	2007	**2830**	**2939**
	200				4218	1885	3919	**4715**	**4909**
	280				6275	2804	5831	**6556**	**6829**
QCLF 013	**070**	**32**	**4**	**10**	553	267	473	**1931**	**2016**
	100				1049	507	897	**2243**	**2359**
	120				1379	666	1180	**2872**	**2809**
	140				1710	826	1462	**2977**	**3122**
	170				2205	1065	1886	**3674**	**3850**
	200				2701	1305	2310	**4466**	**4671**
	230				3196	1544	2734	**4903**	**5140**
	280				4022	1943	3440	**5869**	**6135**
	300				4352	2102	3723	**6074**	**6373**
QCAF 019	**105**	**34**	**4**	**10**	1581	706	1077	**2838**	**2934**
	120				1964	878	1338	**3033**	**3142**
	200				3834	1714	2612	**4953**	**5147**
	280				5705	2549	3887	**6858**	**7130**

EMISIONES

Emisión medida de acuerdo a EN16430

Las emisiones publicadas corresponden a las potencias máximas a 10 V.

Para conocer las potencias con otros voltajes de control, consulta www.jaga.info

SETS DE CONEXIÓN

Ver sección Opciones.

CLIMA CANAL ACCESORIOS

CONDUCTO VACÍO

	H	L	BNA BON / BBN	BNC	Clima Canal 08	Clima Canal 10	Clima Canal 13 *ancho* 32	Clima Canal 19
	cm	*cm*	€	€				
CLCD 008 072 18 XXX	008	072	**534**	**616**	•			
CLCD 008 108 18 XXX	008	108	**822**	**946**	•			
CLCD 008 144 18 XXX	008	144	**946**	**1087**	•			
CLCD 008 180 18 XXX	008	180	**1067**	**1229**	•			
CLCD 010 072 18 XXX	010	072	**534**	**616**		•		
CLCD 010 108 18 XXX	010	108	**822**	**946**		•		
CLCD 010 144 18 XXX	010	144	**946**	**1087**		•		
CLCD 010 180 18 XXX	010	180	**1067**	**1229**		•		
CCLD 013 070 32 XXX	013	070	**496**	**580**			•	
CCLD 013 100 32 XXX	013	100	**652**	**767**			•	
CCLD 013 120 32 XXX	013	120	**822**	**967**			•	
CCLD 013 140 32 XXX	013	140	**871**	**1018**			•	
CCLD 013 170 32 XXX	013	170	**1079**	**1254**			•	
CCLD 013 200 32 XXX	013	200	**1208**	**1414**			•	
CCLD 013 230 32 XXX	013	230	**1354**	**1592**			•	
CCLD 013 280 32 XXX	013	280	**1523**	**1792**			•	
CCLD 013 300 32 XXX	013	300	**1745**	**2045**			•	
CCAD 019 105 34 XXX	019	105	**731**	**829**				•
CCAD 019 120 34 XXX	019	120	**799**	**908**				•
CCAD 019 200 34 XXX	019	200	**1278**	**1471**				•
CCAD 019 280 34 XXX	019	280	**1612**	**1883**				•

BOCA DE AIRE PARA CONDUCTO DE VENTILACIÓN

V1

V2 - V3 - V 4

V5 - V 6

			€	Clima Canal 08	Clima Canal 10	Clima Canal 13 *ancho* 32	Clima Canal 19
V1	*Adaptador metálico para conexión*	40 x 90 mm	**103**	•	•	•	
V2	*Adaptador metálico para conexión*	Ø 80 mm	**187**				•
V3	*Adaptador metálico para conexión*	Ø 100 mm	**187**				•
V4	*Adaptador metálico para conexión*	Ø 125 mm	**187**				•
V5	*Adaptador sintético para conexión - No premontado*	52 x 132 mm	**20**	•	•	•	•
V6	*Adaptador sintético para conexión*	52 x 132 mm	**74**	•	•	•	•

añade **"VV"** *al código de pedido Clima Canal. ej. CLCM 008 072 18 BNA* **V1**

PIEZA ESQUINA

	H	L	BNA	BNC	Clima Canal 08	Clima Canal 10	Clima Canal 13 *ancho* 32	Clima Canal 19
	cm	*cm*	€	€				
CLCD 008 025 18 XXX	008	025	**706**	**876**	•			
CLCD 010 025 18 XXX	010	025	**706**	**876**		•		
CCLD 013 038 32 XXX	013	038	**706**	**876**			•	
CCAD 019 040 34 XXX	019	040	**706**	**876**				•

PIES CON AJUSTE DE ALTURA PARA SUELO TÉCNICO

L 70 > 120 : 1 Set
L 140 ≥ 200 :2 sets
L 230 > 300 : 3 sets

	H		Clima Canal 08	Clima Canal 10	Clima Canal 13 *ancho* 32	Clima Canal 19
	cm	€/set				
5209 0507 0000	5 / 7	**84**	•	•		
5209 0813 0000	8 / 13	**84**	•	•		
5209 1323 0000	13 / 23	**84**	•	•		
5209 2030 0000	20 / 30	**84**	•	•		
5213 0507 0000	5 / 7	**82**			•	
5213 0813 0000	8 / 13	**82**			•	
5213 1323 0000	13 / 23	**82**			•	
5213 2030 0000	20 / 30	**82**			•	
5212 0507 0000	5 / 7	**82**				•
5212 0813 0000	8 / 13	**82**				•
5212 1323 0000	13 / 23	**82**				•
5212 2030 0000	20 / 30	**82**				•

CLIMA CANAL PLUG & PLAY

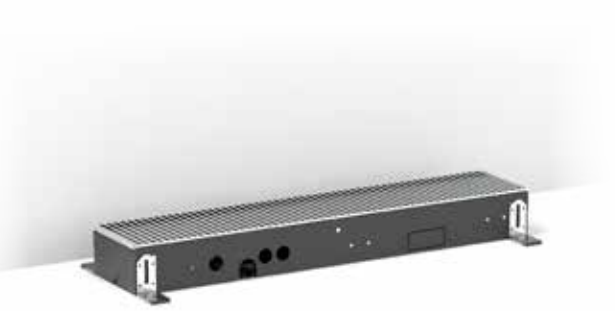

ALTURA	LONGITUD	ANCHO	2 TUBOS /4 TUBOS	VOLTAJE DE CONTROL	COOLING TOTAL *Temperatura ambiente 27°C*	REFRIGERACIÓN (sin condensación) *Temperatura ambiente 27°C*	CALEFACCIÓN *Temperatura ambiente 20°C*	PRECIO
H	**L**	**B**		**U**	**7/12**	**16/18**	**45/40**	**BNA**
cm	*cm*			*V*	*Watios*	*Watios*	*Watios*	**€**
CLCP 010	**090**	**18**	**2**	**10**	414	185	483	**1281**
	126				852	381	996	**1653**
	162				1337	598	1564	**2186**
	198				1825	816	2133	**2433**

Pedir los racores Eurocono 3/4" por separado

CÓDIGO PEDIDO

CLCP 010 090 18 BNA F D05

Longitud

SUMINISTRO ESTÁNDAR

- conducto en sendzimir galvanizado y lacado en color acero (RAL 7024) con ajuste de altura y soporte para rejilla en acero inoxidable
- rejilla de aluminio anodizado
- intercambiador de calor dinámico
- activador(es) térmico(s) tangencial(es) EC
- latiguillos flexibles de inox 1/2", longitud 150 mm
- fuente de alimentación de 24 VDC y JDPC integrados
- set de conexión con 2 detentores
- pies con ajuste de altura 0 < 45 mm
- Jaga Dynamic Product Controller (JDPC) premontado con control táctil (controlador de 3 posiciones Jaga)
- ajuste fino 0 > 8 mm
- tapas

REJILLAS

BNA

EMISIONES

Emisión medida de acuerdo a EN16430
Las emisiones publicadas corresponden a las potencias máximas a 10 V.
Para conocer las potencias con otros voltajes de control, consulta www.jaga.info

BRIZA EMPOTRADO EN PARED 2 TUBOS - PLUG & PLAY SMART BMS JRT

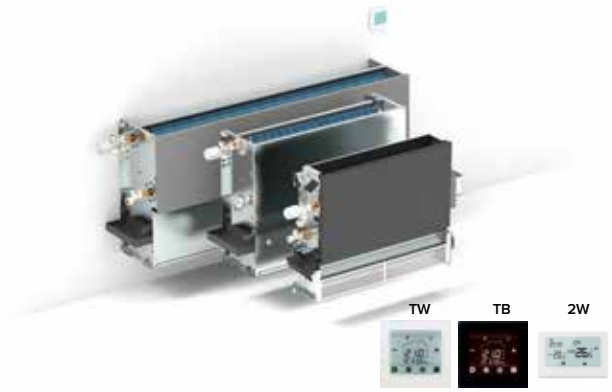

CÓDIGO PEDIDO BRIZA 12

BZBW 038 052 12 2 L D21 TW

- TW: *Control:*
  - *Smart BMS JRT 100 TW: TW*
  - *Smart BMS JRT 100 TB: TB*
  - *Smart BMS JRT 200 W: 2W*
- 052: *Longitud*
- 038: *Altura*

CÓDIGO PEDIDO BRIZA 22

BABW 055 055 22 XX 2 LR G2 D21 TW

- TW: *Control:*
  - *Smart BMS JRT 100 TW: TW*
  - *Smart BMS JRT 100 TB: TB*
  - *Smart BMS JRT 200 W: 2W*
- XX: *Modelo: BT, FT, BF, FF*
- 055: *Longitud*

CÓDIGO PEDIDO BRIZA 26

BBBW 056 125 26 XX 2 LR G2 D21 TW

- TW: *Control:*
  - *Smart BMS JRT 100 TW: TW*
  - *Smart BMS JRT 100 TB: TB*
  - *Smart BMS JRT 200 W: 2W*
- XX: *Modelo: BT, FT, BF, FF*
- 125: *Longitud*

ALTURA H cm	LONGITUD L cm	TIPO	VOLTAJE DE CONTROL U V	COOLING TOTAL *Temperatura ambiente 27°C* 7/12 *Watios*	REFRIGERACIÓN (sin condensación) *Temperatura ambiente 27°C* 16/18 *Watios*	CALEFACCIÓN *Temperatura ambiente 20°C* 45/40 *Watios*	PRECIO JRT 100 TW/TB €	PRECIO JRT 200 W €
BZBW 038	**052**	**12**	**10**	553	235	826	**1339**	**1369**
072				911	387	1358	**1409**	**1439**
102				1445	615	2158	**1621**	**1651**
122				1795	763	2690	**1695**	**1725**
052	**052**	**12**	**10**	820	349	1222	**1573**	**1603**
072				1357	577	2023	**1695**	**1725**
102				2163	920	3225	**1979**	**2009**
122				2702	1149	4026	**2112**	**2141**
BABW 055	**055**	**22**	**10**	2991	1169	3057	**2330**	**2360**
075				4358	1533	4281	**2620**	**2650**
095				5543	2200	5402	**2808**	**2838**
125				6985	2533	7286	**4029**	**4059**
155				8596	3023	8559	**4392**	**4422**
190				12790	4540	12650	**5476**	**5506**
BBBW 056	**125**	**26**	**10**	9301	3253	8834	**4771**	**4801**
155				10512	3565	10004	**5437**	**5467**
190				14335	5003	13213	**6879**	**6909**

SUMINISTRO ESTÁNDAR

- bandeja de condensados con desagüe
- intercambiador de calor de cobre y aluminio con revestimiento hidrofílico
- interior robusto de acero galvanizado electrolíticol
- **alimentación integrada**
- **set de conexión premontado**
- **control mediante Jaga BMS Regulación 0-10 V controlada por un termostato ambiente Jaga a elegir.: JRT 100 TW, JRT 100 TB, JRT 200 W**

Briza 12

- ventilador(es) térmico(s) tangencial(es) EC

Briza 22 & 26

- ventilador(es) centrífugos con doble entrada de aire
- filtro reemplazable de tela de polipropileno (clase G2)

EMISIONES

Briza 12: Emisión medida de acuerdo a EN16430

Briza 22 & 26: Emisión medida de acuerdo a EN 1397

Las emisiones publicadas corresponden a las potencias máximas a 10 V.

Para conocer las potencias con otros voltajes de control, consulta www.jaga.info

BRIZA EMPOTRADO EN PARED 4 TUBOS - PLUG & PLAY SMART BMS JRT

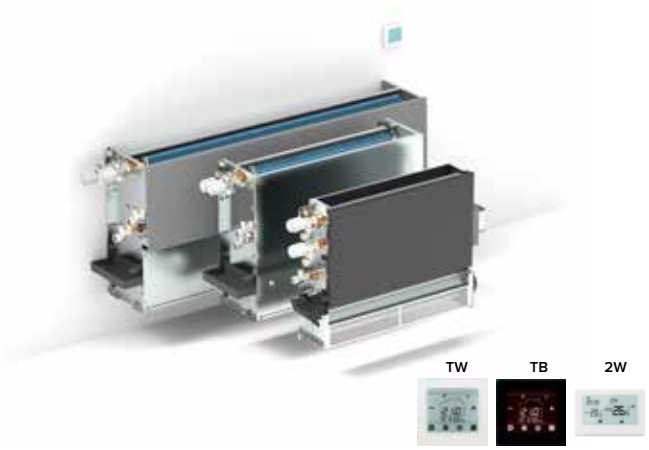

ALTURA H cm	LONGITUD L cm	TIPO	VOLTAJE DE CONTROL U V	COOLING TOTAL *Temperatura ambiente 27°C* 7/12 Watios	REFRIGERACIÓN (sin condensación) *Temperatura ambiente 27°C* 16/18 Watios	CALEFACCIÓN *Temperatura ambiente 20°C* 45/40 Watios	PRECIO JRT 100 TW/TB €	PRECIO JRT 200 W €
BZBW 038	**052**	**12**	**10**	442	188	660	**1615**	**1647**
072				728	310	1087	**1707**	**1739**
102				1156	492	1726	**1988**	**2020**
122				1438	612	2152	**2100**	**2132**
052	**052**	**12**	**10**	615	262	520	**1810**	**1842**
072				1018	433	856	**1958**	**1990**
102				1623	690	1359	**2255**	**2287**
122				2026	862	1695	**2418**	**2450**
BABW 055	**055**	**22**	**10**	2991	1169	1100	**2693**	**2724**
075				4358	1533	1564	**3001**	**3032**
095				5543	2200	1970	**3252**	**3283**
125				6985	2533	3198	**4518**	**4549**
155				8596	3023	4011	**4897**	**4928**
190				12790	4540	5828	**6048**	**6079**
BBBW 056	**125**	**26**	**10**	9301	3253	3198	**5280**	**5311**
155				10512	3565	4017	**6044**	**6075**
190				14335	5003	5796	**7564**	**7595**

CÓDIGO PEDIDO BRIZA 12

BZBW 038 052 12 4 L D22 TW

- TW — *Control:*
  - *Smart BMS JRT 100 TW: TW*
  - *Smart BMS JRT 100 TB: TB*
  - *Smart BMS JRT 200 W: 2W*
- D22 — *Longitud*
- 038 052 — *Altura*

CÓDIGO PEDIDO BRIZA 22

BABW 055 055 22 XX 4 LR G2 D22 TW

- TW — *Control:*
  - *Smart BMS JRT 100 TW: TW*
  - *Smart BMS JRT 100 TB: TB*
  - *Smart BMS JRT 200 W: 2W*
- XX — *Modelo: BT, FT, BF, FF*
- 055 — *Longitud*

CÓDIGO PEDIDO BRIZA 26

BBBW 056 125 26 XX 4 LR G2 D22 TW

- TW — *Control:*
  - *Smart BMS JRT 100 TW: TW*
  - *Smart BMS JRT 100 TB: TB*
  - *Smart BMS JRT 200 W: 2W*
- XX — *Modelo: BT, FT, BF, FF*
- 125 — *Longitud*

SUMINISTRO ESTÁNDAR

- bandeja de condensados con desagüe
- interior robusto de acero galvanizado electrolítico
- intercambiadores de calor de cobre y aluminio con revestimiento hidrofílico
- **alimentación integrada**
- **set de conexión premontado**
- **control mediante Jaga BMS Regulación 0-10 V controlada por un termostato ambiente Jaga a elegir.: JRT 100 TW, JRT 100 TB, JRT 200 W**

Briza 12

- ventilador(es) térmico(s) tangencial(es) EC

Briza 22 & 26

- ventilador(es) centrífugos con doble entrada de aire
- filtro reemplazable de tela de polipropileno (clase G2)

EMISIONES

Briza 12: Emisión medida de acuerdo a EN16430

Briza 22 & 26: Emisión medida de acuerdo a EN 1397

Las emisiones publicadas corresponden a las potencias máximas a 10 V.

Para conocer las potencias con otros voltajes de control, consulta www.jaga.info

BRIZA EMPOTRADO EN PARED 2 TUBOS - EQUIPO CONFIGURABLE

Briza 26

Briza 22

Briza 12

CÓDIGO PEDIDO BRIZA 12

BZBW 038 052 12 2 L DDD P

- P: *Fuente de alimentación pre-montada*
- DDD: *Control:*
  - *Sin control: (no indicar nada)*
  - *Control Jaga BMS 0-10V: D03*
  - *Jaga on/off: D07*
- 052: *Longitud*
- 038: *Altura*

CÓDIGO PEDIDO BRIZA 22

BABW 055 055 22 XX 2 LR G2 DDD

- DDD: *Control:*
  - *Sin control: (no indicar nada)*
  - *Control Jaga BMS 0-10V: D03*
  - *Jaga on/off: D07*
- XX: *Modelo: BT, FT, BF, FF*
- 055: *Longitud*

CÓDIGO PEDIDO BRIZA 26

BBBW 056 125 26 XX 2 LR G2 DDD

- DDD: *Control:*
  - *Sin control: (no indicar nada)*
  - *Control Jaga BMS 0-10V: D03*
  - *Jaga on/off: D07*
- XX: *Modelo: BT, FT, BF, FF*
- 125: *Longitud*

SUMINISTRO ESTÁNDAR

- bandeja de condensados con desagüe
- intercambiador de calor de cobre y aluminio con revestimiento hidrofílico
- interior robusto de acero galvanizado electrolíticol

Briza 12

- ventilador(es) térmico(s) tangencial(es) EC

Briza 22 & 26

- ventilador(es) centrífugos con doble entrada de aire
- filtro reemplazable de tela de polipropileno (clase G2)

CONTROL

Sobrecoste unidad de control €	Briza 12	Briza 22/26
Jaga BMS (D03)	**124**	**158**
Jaga on/off (D07)	**124**	**158**

FUENTE DE ALIMENTACIÓN PRE-MONTADA (BRIZA 12)

Sobrecoste	€
fuente de alimentación estanca 24 VDC con conexión hermética (P)	**127**

EMISIONES

Briza 12: Emisión medida de acuerdo a EN16430

Briza 22 & 26: Emisión medida de acuerdo a EN 1397

Las emisiones publicadas corresponden a las potencias máximas a 10 V.

Para conocer las potencias con otros voltajes de control, consulta www.jaga.info

ALTURA H cm	LONGITUD L cm	TIPO	VOLTAJE DE CONTROL U V	COOLING TOTAL *Temperatura ambiente 27°C* 7/12 Watios	REFRIGERACIÓN (sin condensación) *Temperatura ambiente 27°C* 16/18 Watios	CALEFACCIÓN *Temperatura ambiente 20°C* 45/40 Watios	PRECIO €
BZBW 038	**052**	**12**	**10**	553	235	826	**798**
	072			911	387	1358	**868**
	102			1445	615	2158	**1080**
	122			1795	763	2690	**1155**
052	**052**	**12**	**10**	820	349	1222	**1032**
	072			1357	577	2023	**1155**
	102			2163	920	3225	**1438**
	122			2702	1149	4026	**1571**
BABW 055	**055**	**22**	**10**	2991	1169	3057	**1237**
	075			4358	1533	4281	**1432**
	095			5543	2200	5402	**1570**
	125			6985	2533	7286	**2413**
	155			8596	3023	8559	**2722**
	190			12790	4540	12650	**3536**
BBBW 056	**125**	**26**	**10**	9301	3253	8834	**2665**
	155			10512	3565	10004	**3117**
	190			14335	5003	13213	**4002**

Briza 22 & 26

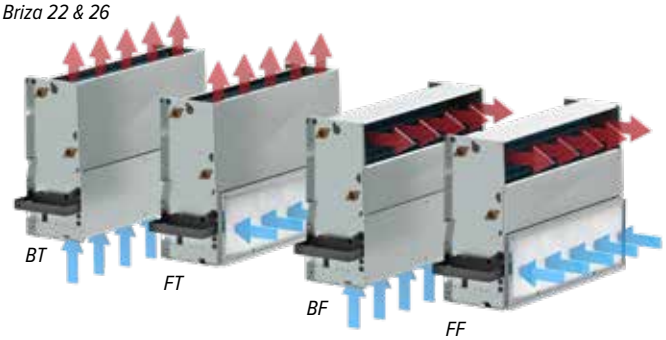

Briza 12 2 tubos

BRIZA EMPOTRADO EN PARED 4 TUBOS - EQUIPO CONFIGURABLE

Briza 26

Briza 22

Briza 12

ALTURA H cm	LONGITUD L cm	TIPO	VOLTAJE DE CONTROL U V	COOLING TOTAL *Temperatura ambiente 27°C* 7/12 *Watios*	REFRIGERACIÓN (sin condensación) *Temperatura ambiente 27°C* 16/18 *Watios*	CALEFACCIÓN *Temperatura ambiente 20°C* 45/40 *Watios*	PRECIO €
BZBW 038	**052**	**12**	**10**	442	188	660	**946**
072				728	310	1087	**1037**
102				1156	492	1726	**1318**
122				1438	612	2152	**1431**
052	**052**	**12**	**10**	615	262	520	**1140**
072				1018	433	856	**1289**
102				1623	690	1359	**1585**
122				2026	862	1695	**1749**
BABW 055	**055**	**22**	**10**	2991	1169	1100	**1418**
075				4358	1533	1564	**1618**
095				5543	2200	1970	**1808**
125				6985	2533	3198	**2665**
155				8596	3023	4011	**3007**
190				12790	4540	5828	**3883**
BBBW 056	**125**	**26**	**10**	9301	3253	3198	**2922**
155				10512	3565	4017	**3407**
190				14335	5003	5796	**4349**

CÓDIGO PEDIDO BRIZA 12

BZBW 038 052 12 4 L DDD P

- P: *Fuente de alimentación pre-montada*
- DDD: *Control:*
  - *Sin control: (no indicar nada)*
  - *Control Jaga BMS 0-10V: D04*
  - *Jaga on/off: D08*
- 052: *Longitud*
- 038: *Altura*

CÓDIGO PEDIDO BRIZA 22

BABW 055 055 22 XX 4 LR G2 DDD

- DDD: *Control:*
  - *Sin control: (no indicar nada)*
  - *Control Jaga BMS 0-10V: D04*
  - *Jaga on/off: D08*
- XX: *Modelo: BT, FT, BF, FF*
- 055: *Longitud*

CÓDIGO PEDIDO BRIZA 26

BBBW 056 125 26 XX 4 LR G2 DDD

- DDD: *Control:*
  - *Sin control: (no indicar nada)*
  - *Control Jaga BMS 0-10V: D04*
  - *Jaga on/off: D08*
- XX: *Modelo: BT, FT, BF, FF*
- 125: *Longitud*

Briza 22 & 26

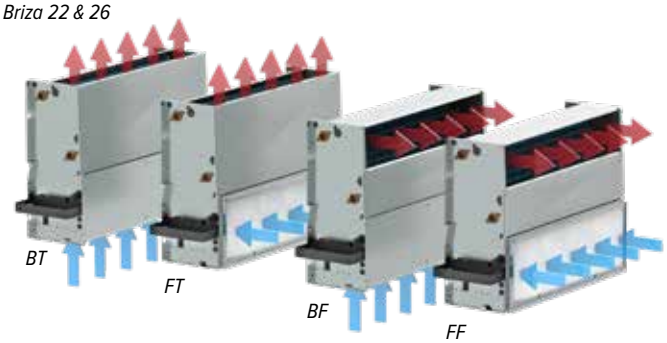

Briza 12 4 tubos

SUMINISTRO ESTÁNDAR

- bandeja de condensados con desagüe
- interior robusto de acero galvanizado electrolítico
- intercambiadores de calor de cobre y aluminio con revestimiento hidrofílico

Briza 12

- ventilador(es) térmico(s) tangencial(es) EC

Briza 22 & 26

- ventilador(es) centrífugos con doble entrada de aire
- filtro reemplazable de tela de polipropileno (clase G2)

CONTROL

Sobrecoste unidad de control €	Briza 12	Briza 22/26
Jaga BMS (D04)	**124**	**158**
Jaga on/off (D08)	**124**	**158**

FUENTE DE ALIMENTACIÓN PRE-MONTADA (BRIZA 12)

Sobrecoste	€
fuente de alimentación estanca 24 VDC con conexión hermética (P)	**127**

EMISIONES

Briza 12: Emisión medida de acuerdo a EN16430

Briza 22 & 26: Emisión medida de acuerdo a EN 1397

Las emisiones publicadas corresponden a las potencias máximas a 10 V.

Para conocer las potencias con otros voltajes de control, consulta www.jaga.info

BRIZA MODELO DE PARED CORELINE 2 TUBOS PLUG & PLAY TPT

Briza 22

Briza 12

CÓDIGO PEDIDO BRIZA 12

BZMW 041 075 12 133 2 L CL D01

Longitud

Altura

CÓDIGO PEDIDO BRIZA 22

BAMW 063 090 22 133 XX 2 LR CL G2 D01

Modelo: BT, FT, BF, FF

Longitud

SUMINISTRO ESTÁNDAR

- carcasa lacada en chapa de acero Sendzimir galvanizado con rejilla superior de aluminio
- bandeja de condensados con desagüe
- intercambiador de calor de cobre y aluminio con revestimiento hidrofílico
- interior robusto de acero galvanizado electrolítico
- **panel de control**
- **fuente de alimentación integrada y premontada de 230 V, con clema de conexión**
- **válvulas pre-montadas, Eurocono 3/4"**

Briza 12

- ventilador(es) térmico(s) tangencial(es) EC

Briza 22

- ventilador(es) centrífugos con doble entrada de aire
- filtro reemplazable de tela de polipropileno (clase G2)

COLOR ESTÁNDAR

Respetuoso con el medio ambiente, lacado con polvo resistente al rayado y con alta resistencia a los UV

Blanco tráfico RAL 9016 (133), "soft touch" satinado ligeramente estructurado

EMISIONES

Briza 12: Emisión medida de acuerdo a EN16430

Briza 22: Emisión medida de acuerdo a EN 1397

Las emisiones publicadas corresponden a las potencias máximas a 10 V.

Para conocer las potencias con otros voltajes de control, consulta www.jaga.info

	ALTURA H cm	LONGITUD L cm	TIPO	VOLTAJE DE CONTROL U V	COOLING TOTAL *Temperatura ambiente 27°C* 7/12 *Watios*	REFRIGERACIÓN (sin condensación) *Temperatura ambiente 27°C* 16/18 *Watios*	CALEFACCIÓN *Temperatura ambiente 20°C* 45/40 *Watios*	PRECIO €
BZMW	**041**	**075**	**12**	**10**	503	214	750	**1338**
	095				828	352	1236	**1424**
	125				1314	559	1964	**1668**
	145				1640	698	2448	**1757**
	055	**075**	**12**	**10**	781	332	1164	**1603**
	095				1294	550	1927	**1731**
	125				2062	877	3072	**2057**
	145				2575	1095	3834	**2204**
BAMW	**063**	**090**	**22**	**10**	2692	1044	2682	**2076**
	110				3991	1392	3899	**2294**
	130				5060	1992	4872	**2466**
	160				6224	2239	6563	**3457**
	190				7595	2650	7521	**3809**
	225				11446	4031	11199	**4665**

Pedir los racores Eurocono 3/4" por separado

BRIZA MODELO DE PARED CORELINE 4 TUBOS PLUG & PLAY TPT

Briza 22

Briza 12

CÓDIGO PEDIDO BRIZA 12

BZMW 041 075 12 133 4 L CL D02

Longitud

Altura

CÓDIGO PEDIDO BRIZA 22

BAMW 063 090 22 XXX XX 4 LR CL G2 D02

Modelo: BT, FT, BF, FF

Color

Longitud

SUMINISTRO ESTÁNDAR

- carcasa lacada en chapa de acero Sendzimir galvanizado con rejilla superior de aluminio
- bandeja de condensados con desagüe
- intercambiador de calor de cobre y aluminio con revestimiento hidrofílico
- interior robusto de acero galvanizado electrolítico
- **panel de control**
- **fuente de alimentación integrada y premontada de 230 V, con clema de conexión**
- **válvulas pre-montadas, Eurocono 3/4"**

Briza 12

- ventilador(es) térmico(s) tangencial(es) EC

Briza 22

- ventilador(es) centrífugos con doble entrada de aire
- filtro reemplazable de tela de polipropileno (clase G2)

COLOR ESTÁNDAR

Respetuoso con el medio ambiente, lacado con polvo resistente al rayado y con alta resistencia a los UV
Blanco tráfico RAL 9016 (133), "soft touch" satinado ligeramente estructurado

EMISIONES

Briza 12: Emisión medida de acuerdo a EN16430
Briza 22: Emisión medida de acuerdo a EN 1397
Las emisiones publicadas corresponden a las potencias máximas a 10 V.
Para conocer las potencias con otros voltajes de control,
consulta www.jaga.info

	ALTURA H cm	LONGITUD L cm	TIPO	VOLTAJE DE CONTROL U V	COOLING TOTAL *Temperatura ambiente 27°C* 7/12 Watios	REFRIGERACIÓN (sin condensación) *Temperatura ambiente 27°C* 16/18 Watios	CALEFACCIÓN *Temperatura ambiente 20°C* 45/40 Watios	PRECIO €
BZMW	**041**	**075**	**12**	**10**	402	171	601	**1622**
	095				662	282	989	**1728**
	125				1051	447	1570	**2048**
	145				1312	558	1958	**2168**
	055	**075**	**12**	**10**	586	249	496	**1847**
	095				969	412	815	**2003**
	125				1546	658	1295	**2340**
	145				1928	820	1615	**2518**
BAMW	**063**	**090**	**22**	**10**	2692	1044	1023	**2394**
	110				3991	1392	1480	**2616**
	130				5060	1992	1860	**2840**
	160				6224	2239	2993	**3845**
	190				7595	2650	3660	**4230**
	225				11446	4031	5399	**5148**

Pedir los racores Eurocono 3/4" por separado

BRIZA MODELO DE PARED CORELINE 2 TUBOS PLUG & PLAY TW

Briza 22

Briza 12

CÓDIGO PEDIDO BRIZA 12

BZMW 041 075 12 133 2 L CL D11 TW

Longitud

Altura

CÓDIGO PEDIDO BRIZA 22

BAMW 063 090 22 133 XX 2 LR CL G2 D11 TW

Modelo: BT, FT

Longitud

SUMINISTRO ESTÁNDAR

- carcasa lacada en chapa de acero Sendzimir galvanizado con rejilla superior de aluminio
- bandeja de condensados con desagüe
- intercambiador de calor de cobre y aluminio con revestimiento hidrofílico
- interior robusto de acero galvanizado electrolítico
- **termostato Wifi JRT 100TW**
- **alimentación integrada**
- **válvulas pre-montadas, Eurocono 3/4"**

Briza 12

- ventilador(es) térmico(s) tangencial(es) EC

Briza 22

- ventilador(es) centrífugos con doble entrada de aire
- filtro reemplazable de tela de polipropileno (clase G2)

COLOR ESTÁNDAR

Respetuoso con el medio ambiente, lacado con polvo resistente al rayado y con alta resistencia a los UV
Blanco tráfico RAL 9016 (133), "soft touch" satinado ligeramente estructurado

EMISIONES

Briza 12: Emisión medida de acuerdo a EN16430
Briza 22: Emisión medida de acuerdo a EN 1397
Las emisiones publicadas corresponden a las potencias máximas a 10 V.
Para conocer las potencias con otros voltajes de control, consulta www.jaga.info

	ALTURA H cm	LONGITUD L cm	TIPO	VOLTAJE DE CONTROL U V	COOLING TOTAL *Temperatura ambiente 27°C* 7/12 Watios	REFRIGERACIÓN (sin condensación) *Temperatura ambiente 27°C* 16/18 Watios	CALEFACCIÓN *Temperatura ambiente 20°C* 45/40 Watios	PRECIO €
BZMW	**041**	**075**	**12**	**10**	503	214	750	**1549**
	095				828	352	1236	**1636**
	125				1314	559	1964	**1879**
	145				1640	698	2448	**1968**
	055	**075**	**12**	**10**	781	332	1164	**1814**
	095				1294	550	1927	**1943**
	125				2062	877	3072	**2268**
	145				2575	1095	3834	**2415**
BAMW	**063**	**090**	**22**	**10**	2692	1044	2682	**2719**
	110				3991	1392	3899	**2937**
	130				5060	1992	4872	**3109**
	160				6224	2239	6563	**4099**
	190				7595	2650	7521	**4452**
	225				11446	4031	11199	**5308**

Pedir los racores Eurocono 3/4" por separado

BRIZA MODELO DE PARED CORELINE 4 TUBOS PLUG & PLAY TW

CÓDIGO PEDIDO BRIZA 12

BZMW 041 075 12 133 4 L CL D12 TW

Longitud

Altura

CÓDIGO PEDIDO BRIZA 22

BAMW 063 090 22 133 XX 4 LR CL G2 D12 TW

Modelo: BT, FT

Longitud

	ALTURA H cm	LONGITUD L cm	TIPO	VOLTAJE DE CONTROL U V	COOLING TOTAL *Temperatura ambiente 27°C* 7/12 *Watios*	REFRIGERACIÓN (sin condensación) *Temperatura ambiente 27°C* 16/18 *Watios*	CALEFACCIÓN *Temperatura ambiente 20°C* 45/40 *Watios*	PRECIO €
BZMW	**041**	**075**	**12**	**10**	402	171	601	**1697**
		095			662	282	989	**1804**
		125			1051	447	1570	**2123**
		145			1312	558	1958	**2243**
	055	**075**	**12**	**10**	586	249	496	**1922**
		095			969	412	815	**2079**
		125			1546	658	1295	**2415**
		145			1928	820	1615	**2594**
BAMW	**063**	**090**	**22**	**10**	2692	1044	1023	**3580**
		110			3991	1392	1480	**3924**
		130			5060	1992	1860	**4223**
		160			6224	2239	2993	**5695**
		190			7595	2650	3660	**6096**
		225			11446	4031	5399	**7265**

Pedir los racores Eurocono 3/4" por separado

SUMINISTRO ESTÁNDAR

- carcasa lacada en chapa de acero Sendzimir galvanizado con rejilla superior de aluminio
- bandeja de condensados con desagüe
- intercambiador de calor de cobre y aluminio con revestimiento hidrofílico
- interior robusto de acero galvanizado electrolítico
- **termostato Wifi JRT 100TW**
- **alimentación integrada**
- **válvulas pre-montadas, Eurocono 3/4"**

Briza 12

- ventilador(es) térmico(s) tangencial(es) EC

Briza 22

- ventilador(es) centrífugos con doble entrada de aire
- filtro reemplazable de tela de polipropileno (clase G2)

COLOR ESTÁNDAR

Respetuoso con el medio ambiente, lacado con polvo resistente al rayado y con alta resistencia a los UV
Blanco tráfico RAL 9016 (133), "soft touch" satinado ligeramente estructurado

EMISIONES

Briza 12: Emisión medida de acuerdo a EN16430
Briza 22: Emisión medida de acuerdo a EN 1397
Las emisiones publicadas corresponden a las potencias máximas a 10 V.
Para conocer las potencias con otros voltajes de control, consulta www.jaga.info

BRIZA MODELO DE PARED CORELINE 2 TUBOS PLUG & PLAY SMART BMS JRT

CÓDIGO PEDIDO BRIZA 12

BZMW 041 075 12 133 2 L CL D21 TW

- Termostato:
  - *JRT 100 TW: TW*
  - *JRT 100 TB: TB*
  - *JRT 200 W: 2W*
- *Longitud*
- *Altura*

CÓDIGO PEDIDO BRIZA 22

BAMW 063 090 22 133 XX 2 LR CL G2 D21 TW

- Termostato:
  - *JRT 100 TW: TW*
  - *JRT 100 TB: TB*
  - *JRT 200 W: 2W*
- *Modelo: BT, FT*
- *Longitud*

SUMINISTRO ESTÁNDAR

- carcasa lacada en chapa de acero Sendzimir galvanizado con rejilla superior de aluminio
- bandeja de condensados con desagüe
- intercambiador de calor de cobre y aluminio con revestimiento hidrofílico
- interior robusto de acero galvanizado electrolítico
- **alimentación integrada 230 V**
- **set de conexión premontado**
- **control mediante Jaga BMS Regulación 0-10 V controlada por un termostato ambiente Jaga a elegir.: JRT 100 TW, JRT 100 TB, JRT 200 W**

Briza 12

- ventilador(es) térmico(s) tangencial(es) EC

Briza 22

- ventilador(es) centrífugos con doble entrada de aire
- filtro reemplazable de tela de polipropileno (clase G2)

COLOR ESTÁNDAR

Respetuoso con el medio ambiente, lacado con polvo resistente al rayado y con alta resistencia a los UV
Blanco tráfico RAL 9016 (133), "soft touch" satinado ligeramente estructurado

EMISIONES

Briza 12: Emisión medida de acuerdo a EN16430
Briza 22: Emisión medida de acuerdo a EN 1397
Las emisiones publicadas corresponden a las potencias máximas a 10 V.
Para conocer las potencias con otros voltajes de control, consulta www.jaga.info

	ALTURA H cm	LONGITUD L cm	TIPO	VOLTAJE DE CONTROL U V	COOLING TOTAL *Temperatura ambiente 27°C* 7/12 Watios	REFRIGERACIÓN (sin condensación) *Temperatura ambiente 27°C* 16/18 Watios	CALEFACCIÓN *Temperatura ambiente 20°C* 45/40 Watios	PRECIO JRT 100 TW/TB €	PRECIO JRT 200 W €
BZMW	**041**	**075**	**12**	**10**	503	214	750	**1472**	**1502**
	095				828	352	1236	**1558**	**1588**
	125				1314	559	1964	**1801**	**1831**
	145				1640	698	2448	**1891**	**1921**
	055	**075**	**12**	**10**	781	332	1164	**1737**	**1766**
	095				1294	550	1927	**1865**	**1895**
	125				2062	877	3072	**2191**	**2221**
	145				2575	1095	3834	**2338**	**2368**
BAMW	**063**	**090**	**22**	**10**	2692	1044	2682	**2870**	**2900**
	110				3991	1392	3899	**3196**	**3226**
	130				5060	1992	4872	**3433**	**3463**
	160				6224	2239	6563	**4861**	**4891**
	190				7595	2650	7521	**5245**	**5275**
	225				11446	4031	11199	**6346**	**6376**

Pedir los racores Eurocono 3/4" por separado

BRIZA MODELO DE PARED CORELINE 4 TUBOS PLUG & PLAY SMART BMS JRT

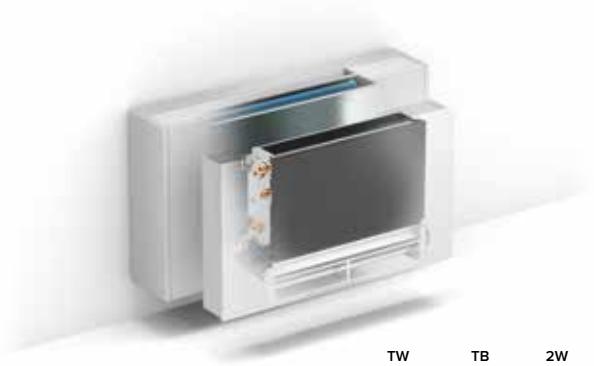

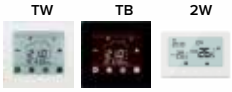

CÓDIGO PEDIDO BRIZA 12

BZMW 041 075 12 133 4 L CL D22 TW

- Termostato:
  - *JRT 100 TW: TW*
  - *JRT 100 TB: TB*
  - *JRT 200 W: 2W*
- *Longitud*
- *Altura*

CÓDIGO PEDIDO BRIZA 22

BAMW 063 090 22 133 XX 4 LR CL G2 D22 TW

- Termostato:
  - *JRT 100 TW: TW*
  - *JRT 100 TB: TB*
  - *JRT 200 W: 2W*
- *Modelo: BT, FT*
- *Longitud*

SUMINISTRO ESTÁNDAR

- carcasa lacada en chapa de acero Sendzimir galvanizado con rejilla superior de aluminio
- bandeja de condensados con desagüe
- intercambiador de calor de cobre y aluminio con revestimiento hidrofílico
- interior robusto de acero galvanizado electrolítico
- **alimentación integrada**
- **set de conexión premontado**
- **control mediante Jaga BMS Regulación 0-10 V controlada por un termostato ambiente Jaga a elegir.: JRT 100 TW, JRT 100 TB, JRT 200 W**

Briza 12

- ventilador(es) térmico(s) tangencial(es) EC

Briza 22

- ventilador(es) centrífugos con doble entrada de aire
- filtro reemplazable de tela de polipropileno (clase G2)

COLOR ESTÁNDAR

Respetuoso con el medio ambiente, lacado con polvo resistente al rayado y con alta resistencia a los UV
Blanco tráfico RAL 9016 (133), "soft touch" satinado ligeramente estructurado

EMISIONES

Briza 12: Emisión medida de acuerdo a EN16430
Briza 22: Emisión medida de acuerdo a EN 1397
Las emisiones publicadas corresponden a las potencias máximas a 10 V.
Para conocer las potencias con otros voltajes de control, consulta www.jaga.info

	ALTURA H cm	LONGITUD L cm	TIPO	VOLTAJE DE CONTROL U V	COOLING TOTAL *Temperatura ambiente 27°C* 7/12 Watios	REFRIGERACIÓN (sin condensación) *Temperatura ambiente 27°C* 16/18 Watios	CALEFACCIÓN *Temperatura ambiente 20°C* 45/40 Watios	PRECIO JRT 100 TW/TB €	PRECIO JRT 200 W €
BZMW	**041**	**075**	**12**	**10**	503	214	750	**1749**	**1780**
	095				828	352	1236	**1856**	**1887**
	125				1314	559	1964	**2175**	**2206**
	145				1640	698	2448	**2295**	**2326**
	055	**075**	**12**	**10**	781	332	1164	**1974**	**2005**
	095				1294	550	1927	**2131**	**2162**
	125				2062	877	3072	**2467**	**2498**
	145				2575	1095	3834	**2646**	**2677**
BAMW	**063**	**090**	**22**	**10**	2692	1044	1023	**3234**	**3265**
	110				3991	1392	1480	**3578**	**3609**
	130				5060	1992	1860	**3877**	**3908**
	160				6224	2239	2993	**5349**	**5380**
	190				7595	2650	3660	**5750**	**5781**
	225				11446	4031	5399	**6919**	**6950**

Pedir los racores Eurocono 3/4" por separado

BRIZA MODELO DE PARED CORELINE 2 TUBOS - EQUIPO CONFIGURABLE

Briza 22 *Briza 12*

CÓDIGO PEDIDO BRIZA 12

BZMW 041 075 12 XXX 2 L CL DDD P

- P: *Fuente de alimentación pre-montada*
- DDD: *Control:*
  - *Sin control: (no indicar nada)*
  - *Control Jaga BMS 0-10V: D03*
  - *Controlador de 3 posiciones Jaga: D05*
- XXX: *Color*
- 12: *Longitud*
- 041: *Altura*

CÓDIGO PEDIDO BRIZA 22

BAMW 063 090 22 XXX XX 2 LR CL G2 DDD

- DDD: *Control:*
  - *Sin control: (no indicar nada)*
  - *Control Jaga BMS 0-10V: D03*
  - *Controlador de 3 posiciones Jaga: D05*
- XX: *Modelo: BT, FT, BF, FF*
- XXX: *Color*
- 22: *Longitud*
- 063: *Altura*

SUMINISTRO ESTÁNDAR

- carcasa lacada en chapa de acero Sendzimir galvanizado con rejilla superior de aluminio
- bandeja de condensados con desagüe
- intercambiador de calor de cobre y aluminio con revestimiento hidrofílico
- interior robusto de acero galvanizado electrolítico

Briza 12

- ventilador(es) térmico(s) tangencial(es) EC

Briza 22

- ventilador(es) centrífugos con doble entrada de aire
- filtro reemplazable de tela de polipropileno (clase G2)

COLORES ESTÁNDAR

Respetuoso con el medio ambiente, lacado con polvo resistente al rayado y con alta resistencia a los UV

- blanco tráfico RAL 9016 (133). Soft touch: lacado mate de estructura fina, nivel de brillo < 10%
- gris metálico arena (001), lacado con fina textura metálica
- off-black (145). Soft touch: lacado mate de estructura fina, nivel de brillo < 10%

OTROS COLORES

Ver carta de colores.

Sobrecoste otros colores	€
	333

CONTROL

Sobrecoste unidad de control €	Briza 12	Briza 22
Jaga BMS (D03)	124	158
Jaga control de 3 velocidades (D05)	160	194

ALTURA H cm	LONGITUD L cm	TIPO	VOLTAJE DE CONTROL U V	COOLING TOTAL *Temperatura ambiente 27°C* 7/12 Watios	REFRIGERACIÓN (sin condensación) *Temperatura ambiente 27°C* 16/18 Watios	CALEFACCIÓN *Temperatura ambiente 20°C* 45/40 Watios	PRECIO €
BZMW 041	**075**	**12**	**10**	503	214	750	**931**
095				828	352	1236	**1018**
125				1314	559	1964	**1261**
145				1640	698	2448	**1350**
055	**075**	**12**	**10**	781	332	1164	**1196**
095				1294	550	1927	**1325**
125				2062	877	3072	**1650**
145				2575	1095	3834	**1797**
BAMW 063	**090**	**22**	**10**	2692	1044	2682	**1670**
110				3991	1392	3899	**1887**
130				5060	1992	4872	**2059**
160				6224	2239	6563	**3050**
190				7595	2650	7521	**3402**
225				11446	4031	11199	**4258**

Briza 22

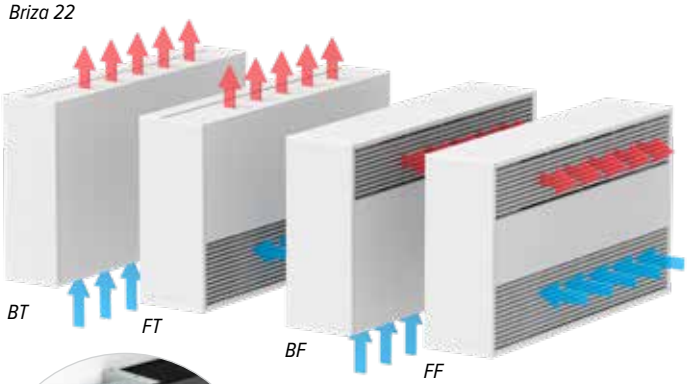

Briza 12 2 tubos

FUENTE DE ALIMENTACIÓN PRE-MONTADA (BRIZA 12)

Sobrecoste	€
fuente de alimentación estanca 24 VDC con conexión hermética (P)	**127**

EMISIONES

Briza 12: Emisión medida de acuerdo a EN16430

Briza 22: Emisión medida de acuerdo a EN 1397

Las emisiones publicadas corresponden a las potencias máximas a 10 V.

Para conocer las potencias con otros voltajes de control, consulta www.jaga.info

BRIZA MODELO DE PARED CORELINE 4 TUBOS - EQUIPO CONFIGURABLE

Briza 22 *Briza 12*

CÓDIGO PEDIDO BRIZA 12

BZMW 041 075 12 XXX 4 L CL DDD P

- P: *Fuente de alimentación pre-montada*
- DDD: *Control:*
  - *Sin control: (no indicar nada)*
  - *Control Jaga BMS 0-10V: D04*
  - *Controlador de 3 posiciones Jaga: D06*
- XXX: *Color*
- CL: *Longitud*
- 041 075: *Altura*

CÓDIGO PEDIDO BRIZA 22

BAMW 063 090 22 XXX XX 4 LR CL G2DDD

- G2DDD: *Control:*
  - *Sin control: (no indicar nada)*
  - *Control Jaga BMS 0-10V: D04*
  - *Controlador de 3 posiciones Jaga: D06*
- XX: *Modelo: BT, FT, BF, FF*
- XXX: *Color*
- 063 090: *Longitud*

SUMINISTRO ESTÁNDAR

- carcasa lacada en chapa de acero Sendzimir galvanizado con rejilla superior de aluminio
- bandeja de condensados con desagüe
- interior robusto de acero galvanizado electrolítico
- intercambiadores de calor de cobre y aluminio con revestimiento hidrofílico

Briza 12

- ventilador(es) térmico(s) tangencial(es) EC

Briza 22

- ventilador(es) centrífugos con doble entrada de aire
- filtro reemplazable de tela de polipropileno (clase G2)

COLORES ESTÁNDAR

Respetuoso con el medio ambiente, lacado con polvo resistente al rayado y con alta resistencia a los UV

- blanco tráfico RAL 9016 (133). Soft touch: lacado mate de estructura fina, nivel de brillo < 10%
- gris metálico arena (001), lacado con fina textura metálica
- off-black (145). Soft touch: lacado mate de estructura fina, nivel de brillo < 10%

OTROS COLORES

Ver carta de colores.

Sobrecoste otros colores	€
	333

CONTROL

Sobrecoste unidad de control €	Briza 12	Briza 22
Jaga BMS (D04)	124	158
Jaga control de 3 velocidades (D06)	160	194

TIPO	ALTURA H cm	LONGITUD L cm	VOLTAJE DE CONTROL U V	COOLING TOTAL *Temperatura ambiente 27°C* 7/12 Watios	REFRIGERACIÓN (sin condensación) *Temperatura ambiente 27°C* 16/18 Watios	CALEFACCIÓN *Temperatura ambiente 20°C* 45/40 Watios	PRECIO €
BZMW	041	075 12	10	402	171	601	**1079**
	095			662	282	989	**1186**
	125			1051	447	1570	**1505**
	145			1312	558	1958	**1625**
	055	**075 12**	**10**	586	249	496	**1304**
	095			969	412	815	**1461**
	125			1546	658	1295	**1797**
	145			1928	820	1615	**1976**
BAMW	063	090 22	10	2692	1044	1023	**1851**
	110			3991	1392	1480	**2073**
	130			5060	1992	1860	**2297**
	160			6224	2239	2993	**3302**
	190			7595	2650	3660	**3687**
	225			11446	4031	5399	**4605**

Briza 22

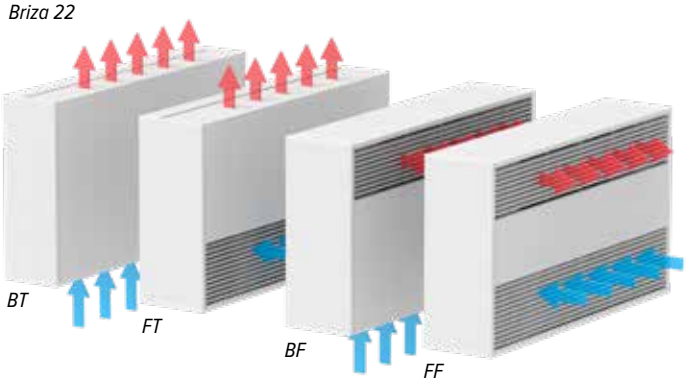

Briza 12 4 tubos

FUENTE DE ALIMENTACIÓN PRE-MONTADA (BRIZA 12)

Sobrecoste	€
fuente de alimentación estanca 24 VDC con conexión hermética (P)	**127**

EMISIONES

Briza 12: Emisión medida de acuerdo a EN16430

Briza 22: Emisión medida de acuerdo a EN 1397

Las emisiones publicadas corresponden a las potencias máximas a 10 V.

Para conocer las potencias con otros voltajes de control, consulta www.jaga.info

BRIZA MODELO DE PARED BASELINE PLUG & PLAY TPT

Available from May 2026

CÓDIGO PEDIDO BRIZA 10

BNZW 056 075 10 XXX L BL D01

- XXX: Conexión: Estándar: L, Opcional: R
- L: Color de la carcasa
- 075: Longitud

CÓDIGO PEDIDO BRIZA 12

BZMW 041 075 12 XXX 2 L BL D01

- XXX: Conexión: Estándar: L, Opcional: R
- L: Color de la carcasa
- 075: Longitud
- 041: Altura

CÓDIGO PEDIDO BRIZA 22

BAMW 059 090 22 XXX BT 2 LR BL G2 D01

- XXX: Conexión: Estándar: LR, Opcional: RL
- LR: Color de la carcasa
- 090: Longitud
- 059: Altura

ALTURA H cm	LONGITUD L cm	TIPO	VOLTAJE DE CONTROL U V	COOLING TOTAL *Temperatura ambiente 27°C* 7/12 Watios	REFRIGERACIÓN (sin condensación) *Temperatura ambiente 27°C* 16/18 Watios	CALEFACCIÓN *Temperatura ambiente 20°C* 45/40 Watios	PRECIO €
BNZW 056	**075**	**10**	**10**	884	376	868	**1559**
110				1768	752	1736	**1937**
155				2775	1180	2725	**2676**
190				3659	1556	3593	**3073**
BZMW 042	**075**	**12**	**10**	503	214	751	**1687**
095				828	352	1236	**1870**
125				1314	559	1963	**2215**
145				1640	698	2448	**2368**
056	**075**	**12**	**10**	781	332	1164	**1793**
095				1294	550	1927	**2011**
125				2062	877	3071	**2406**
145				2575	1095	3834	**2608**
BAMW 059	**090**	**22**	**10**	2645	1026	2679	**2935**
110				3991	1392	3898	**3249**
130				5060	1992	4869	**3485**
160				6224	2239	6546	**4959**
190				7595	2650	7520	**5377**
225				11446	4031	11184	**6456**

Pedir los racores Eurocono 3/4" por separado

Briza 10

Briza 12

Briza 22

SUMINISTRO ESTÁNDAR

- carcasa lacada en chapa de acero Sendzimir galvanizado
- panel trasero lacado de chapa de acero galvanizado Sendzimir
- salida de aire de aluminio lacado con rejilla de panal de abeja lacado en color negro intenso
- interior robusto de acero electrocincado premontado en la parte trasera (suministrado con aislamiento)
- bandeja de condensados con desagüe
- intercambiador de calor de cobre y aluminio con revestimiento hidrofílico
- **alimentación integrada 230 V**
- **set de conexión premontado**
- **panel de control (con control de la temperatura)**

Briza 10 / 12

- ventilador(es) tangencial(es) EC

Briza 22

- ventilador(es) centrífugos con doble entrada de aire
- filtro reemplazable de tela de polipropileno (clase G2)

CARCASA

Colores estándar

- blanco tráfico RAL 9016 (133), "soft touch" satinado ligeramente estructurado
- gris metálico arena (001), lacado con fina textura metálica
- off-black (145). "Soft touch" lacado mate ligeramente estructurado

OTROS COLORES

ver carta de colores Jaga

Sobrecoste otros colores	€
	333

PANEL TRASERO

negro azabache (104), "Soft touch" satinado ligeramente estructurado

SALIDA DE AIRE

Briza 10: lacado en el color del equipo

Briza 12 / 22: negro azabache (104), "Soft touch" satinado ligeramente estructurado

EMISIONES

Briza 10 / 12: Emisión medida de acuerdo a EN16430.

Briza 22: Emisión medida de acuerdo a EN 1397

Las emisiones publicadas corresponden a las potencias máximas a 10 V.

Para conocer las potencias con otros voltajes de control, consulta www.jaga.info

BRIZA MODELO DE PARED BASELINE PLUG & PLAY TB

Available from May 2026

CÓDIGO PEDIDO BRIZA 12

BZMW 041 075 12 XXX 2 L BL D11 TB

- L: *Conexión: Estándar: L / Opcional: R*
- XXX: *Color de la carcasa*
- 075: *Longitud*
- 041: *Altura*

ALTURA H cm	LONGITUD L cm	TIPO	VOLTAJE DE CONTROL U V	COOLING TOTAL *Temperatura ambiente 27°C* 7/12 Watios	REFRIGERACIÓN (sin condensación) *Temperatura ambiente 27°C* 16/18 Watios	CALEFACCIÓN *Temperatura ambiente 20°C* 45/40 Watios	PRECIO €
BZMW 042	**075**	**12**	**10**	503	214	751	**1898**
	095			828	352	1236	**2081**
	125			1314	559	1963	**2426**
	145			1640	698	2448	**2579**
056	**075**	**12**	**10**	781	332	1164	**2004**
	095			1294	550	1927	**2222**
	125			2062	877	3071	**2617**
	145			2575	1095	3834	**2819**

Pedir los racores Eurocono 3/4" por separado

SUMINISTRO ESTÁNDAR

- carcasa lacada en chapa de acero Sendzimir galvanizado
- panel trasero lacado de chapa de acero galvanizado Sendzimir
- salida de aire de aluminio lacado con rejilla de panal de abeja lacado en color negro intenso
- interior robusto de acero electrocincado premontado en la parte trasera (suministrado con aislamiento)
- intercambiador de calor de cobre y aluminio con revestimiento hidrofílico
- bandeja de condensados con desagüe
- ventilador(es) tangencial(es) EC con filtro de aire de acero inoxidable
- **alimentación integrada 230 V**
- **set de conexión premontado**
- **termostato Wifi (negro) con pantalla táctil**

CARCASA

Colores estándar

- blanco tráfico RAL 9016 (133), "soft touch" satinado ligeramente estructurado
- gris metálico arena (001), lacado con fina textura metálica
- off-black (145). "Soft touch" lacado mate ligeramente estructurado

OTROS COLORES

ver carta de colores Jaga

Sobrecoste otros colores	€
	333

PANEL TRASERO

negro azabache (104), "Soft touch" satinado ligeramente estructurado

SALIDA DE AIRE

negro azabache (104), "Soft touch" satinado ligeramente estructurado

EMISIONES

Emisión medida de acuerdo a EN16430.
Las emisiones publicadas corresponden a las potencias máximas a 10 V.
Para conocer las potencias con otros voltajes de control, consulta www.jaga.info

BRIZA MODELO DE PARED BASELINE PLUG & PLAY SMART BMS JRT

Available from May 2026

CÓDIGO PEDIDO BRIZA 10

BNZW 056 075 10 XXX L BL D21 TW

- TW — Control:
  - Smart BMS JRT 100 TW: TW
  - Smart BMS JRT 100 TB: TB
  - Smart BMS JRT 200 W: 2W
- L — Conexión: Estándar: L; Opcional: R
- XXX — Color de la carcasa
- 075 — Longitud
- 056 — Altura
- 10 — Tipo
- D21 — Voltaje de control
- BL — Refrigerante
- BNZW — Modelo

CÓDIGO PEDIDO BRIZA 12

BZMW 041 075 12 XXX 2 L BL D21 TW

- TW — Control:
  - Smart BMS JRT 100 TW: TW
  - Smart BMS JRT 100 TB: TB
  - Smart BMS JRT 200 W: 2W
- L — Conexión: Estándar: L; Opcional: R
- XXX — Color de la carcasa
- 075 — Longitud
- 041 — Altura
- 12 — Tipo
- 2 — Voltaje de control
- BL — Refrigerante
- BZMW — Modelo

CÓDIGO PEDIDO BRIZA 22

BAMW 059 090 22 XXX BT 2 LR BL G2 DDD

- BT — Control:
  - Smart BMS JRT 100 TW: TW
  - Smart BMS JRT 100 TB: TB
  - Smart BMS JRT 200 W: 2W
- LR — Conexión: Estándar: LR; Opcional: RL
- XXX — Color de la carcasa
- 090 — Longitud
- 059 — Altura
- 22 — Tipo
- 2 — Voltaje de control
- G2 — Refrigerante
- BAMW — Modelo

ALTURA H cm	LONGITUD L cm	TIPO	VOLTAJE DE CONTROL U V	COOLING TOTAL 7/12 Watios (Temperatura ambiente 27°C)	REFRIGERACIÓN (sin condensación) 16/18 Watios (Temperatura ambiente 27°C)	CALEFACCIÓN 45/40 Watios (Temperatura ambiente 20°C)	PRECIO JRT 100 TW/TB €	PRECIO JRT 200 W €
BNZW 056	**075**	**10**	**10**	884	376	868	**1693**	**1723**
110				1768	752	1736	**2071**	**2101**
155				2775	1180	2725	**2810**	**2840**
190				3659	1556	3593	**3207**	**3237**
BZMW 042	**075**	**12**	**10**	503	214	751	**1821**	**1851**
095				828	352	1236	**2004**	**2034**
125				1314	559	1963	**2349**	**2379**
145				1640	698	2448	**2502**	**2532**
056	**075**	**12**	**10**	781	332	1164	**1927**	**1957**
095				1294	550	1927	**2145**	**2175**
125				2062	877	3071	**2540**	**2570**
145				2575	1095	3834	**2742**	**2772**
BAMW 059	**090**	**22**	**10**	2645	1026	2679	**3103**	**3133**
110				3991	1392	3898	**3417**	**3447**
130				5060	1992	4869	**3653**	**3683**
160				6224	2239	6546	**5127**	**5157**
190				7595	2650	7520	**5545**	**5575**
225				11446	4031	11184	**6624**	**6654**

Pedir los racores Eurocono 3/4" por separado

Briza 10

Briza 12

Briza 22

SUMINISTRO ESTÁNDAR

- carcasa lacada en chapa de acero Sendzimir galvanizado
- panel trasero lacado de chapa de acero galvanizado Sendzimir
- salida de aire de aluminio lacado con rejilla de panal de abeja lacado en color negro intenso
- interior robusto de acero electrocincado premontado en la parte trasera (suministrado con aislamiento)
- bandeja de condensados con desagüe
- intercambiador de calor de cobre y aluminio con revestimiento hidrofílico
- ventilador(es) tangencial(es) EC
- **alimentación integrada 230 V**
- **set de conexión premontado**
- **control mediante Jaga BMS Regulación 0-10 V controlada por un termostato ambiente Jaga a elegir.: JRT 100 TW, JRT 100 TB, JRT 200 W**

CARCASA

Colores estándar

- blanco tráfico RAL 9016 (133), "soft touch" satinado ligeramente estructurado
- gris metálico arena (001), lacado con fina textura metálica
- off-black (145). "Soft touch" lacado mate ligeramente estructurado

OTROS COLORES

ver carta de colores Jaga

Sobrecoste otros colores	€
	333

PANEL TRASERO

negro azabache (104), "Soft touch" satinado ligeramente estructurado

SALIDA DE AIRE)

Briza 10: lacado en el color del equipo

Briza 12 / 22: negro azabache (104), "Soft touch" satinado ligeramente estructurado

EMISIONES

Briza 10 / 12: Emisión medida de acuerdo a EN16430.

Briza 22: Emisión medida de acuerdo a EN 1397

Las emisiones publicadas corresponden a las potencias máximas a 10 V.

Para conocer las potencias con otros voltajes de control, consulta www.jaga.info

BRIZA MODELO DE PARED BASELINE - EQUIPO CONFIGURABLE

Available from May 2026

CÓDIGO PEDIDO BRIZA 10

BNZW 056 075 10 XXX L BL DDD

- DDD — Control:
  - Sin control: (no indicar nada)
  - Control Jaga BMS 0-10V: D03
  - Jaga ACO: D09
- L — Conexión: Estándar: L; Opcional: R
- BL — Color de la carcasa
- 10 — Longitud

CÓDIGO PEDIDO BRIZA 12

BZMW 041 075 12 XXX 2 L BL DDD

- DDD — Control:
  - Sin control: (no indicar nada)
  - Control Jaga BMS 0-10V: D03
  - Jaga ACO: D09
- L — Conexión: Estándar: L; Opcional: R
- BL — Color de la carcasa
- 12 — Longitud
- 041 — Altura

CÓDIGO PEDIDO BRIZA 22

BAMW 059 090 22 XXX BT 2 LR BL G2 DDD

- DDD — Control:
  - Sin control: (no indicar nada)
  - Control Jaga BMS 0-10V: D03
  - controlador de 3 posiciones Jaga: D05
- LR — Conexión: Estándar: LR; Opcional: RL
- BL — Color de la carcasa
- 22 — Longitud

	ALTURA H cm	LONGITUD L cm	TIPO	VOLTAJE DE CONTROL U V	COOLING TOTAL *Temperatura ambiente 27°C* 7/12 Watios	REFRIGERACIÓN (sin condensación) *Temperatura ambiente 27°C* 16/18 Watios	CALEFACCIÓN *Temperatura ambiente 20°C* 45/40 Watios	PRECIO €
BNZW	**056**	**075**	**10**	**10**	884	376	868	**1152**
	110				1768	752	1736	**1530**
	155				2775	1180	2725	**2269**
	190				3659	1556	3593	**2666**
BZMW	**042**	**075**	**12**	**10**	503	214	751	**1280**
	095				828	352	1236	**1463**
	125				1314	559	1963	**1808**
	145				1640	698	2448	**1961**
	056	**075**	**12**	**10**	781	332	1164	**1386**
	095				1294	550	1927	**1604**
	125				2062	877	3071	**1999**
	145				2575	1095	3834	**2201**
BAMW	**059**	**090**	**22**	**10**	2645	1026	2679	**2528**
	110				3991	1392	3898	**2842**
	130				5060	1992	4869	**3078**
	160				6224	2239	6546	**4552**
	190				7595	2650	7520	**4970**
	225				11446	4031	11184	**6049**

SUMINISTRO ESTÁNDAR

- carcasa lacada en chapa de acero Sendzimir galvanizado
- panel trasero lacado de chapa de acero galvanizado Sendzimir
- salida de aire de aluminio lacado con rejilla de panal de abeja lacado en color negro intenso
- interior robusto de acero electrocincado premontado en la parte trasera (suministrado con aislamiento)
- bandeja de condensados con desagüe
- intercambiador de calor de cobre y aluminio con revestimiento hidrofílico

Briza 10 / 12

- ventilador(es) tangencial(es) EC

Briza 22

- ventilador(es) centrífugos con doble entrada de aire
- filtro reemplazable de tela de polipropileno (clase G2)

CARCASA

Colores estándar

- blanco tráfico RAL 9016 (133), "soft touch" satinado ligeramente estructurado
- gris metálico arena (001), lacado con fina textura metálica
- off-black (145). "Soft touch" lacado mate ligeramente estructurado

OTROS COLORES

ver carta de colores Jaga

Sobrecoste otros colores	€
	333

PANEL TRASERO

Negro azabache (104), "Soft touch" satinado ligeramente estructurado

SALIDA DE AIRE

Briza 10: lacado en el color del equipo

Briza 12 / 22: negro azabache (104), "Soft touch" satinado ligeramente estructurado

CONTROL

Sobrecoste unidad de control	Briza 12	Briza 22
Control Jaga BMS 0-10V: D03	**124**	**158**
Jaga ACO: D09	**169**	**203**

EMISIONES

Briza 10 / 12: Emisión medida de acuerdo a EN16430.

Briza 22: Emisión medida de acuerdo a EN 1397

Las emisiones publicadas corresponden a las potencias máximas a 10 V.

Para conocer las potencias con otros voltajes de control, consulta www.jaga.info

BRIZA MODELO DE PARED WOODLINE PLUG & PLAY TPT

Available from May 2026

CÓDIGO PEDIDO BRIZA 10

BNZW 056 075 10 XXX L WO D01

- XXX: *Color de la carcasa*
- L: *Conexión: Estándar: L / Opcional: R*
- 075: *Longitud*
- 056: *Altura*

CÓDIGO PEDIDO BRIZA 12

BZMW 041 075 12 XXX 2 L WO D01

- XXX: *Color de la carcasa*
- L: *Conexión: Estándar: L / Opcional: R*
- 075: *Longitud*
- 041: *Altura*

ALTURA H cm	LONGITUD L cm	TIPO	VOLTAJE DE CONTROL U V	COOLING TOTAL *Temperatura ambiente 27°C* 7/12 Watios	REFRIGERACIÓN (sin condensación) *Temperatura ambiente 27°C* 16/18 Watios	CALEFACCIÓN *Temperatura ambiente 20°C* 45/40 Watios	PRECIO €
BNZW 056	**075**	**10**	**10**	884	376	868	**1631**
110				1768	752	1736	**2058**
155				2775	1180	2725	**2864**
190				3659	1556	3593	**3322**
BZMW 042	**075**	**12**	**10**	503	214	751	**1881**
095				828	352	1236	**2081**
125				1314	559	1963	**2478**
145				1640	698	2448	**2649**
056	**075**	**12**	**10**	781	332	1164	**2005**
095				1294	550	1927	**2243**
125				2062	877	3071	**2678**
145				2575	1095	3834	**2897**

⚠ *Pedir los racores Eurocono 3/4" por separado*

Briza 10

Briza 12

SUMINISTRO ESTÁNDAR

- carcasa con elegante acabado con «remo» de roble y rejilla de salida de aire con textura de panal de abeja
- revestimiento de chapa de acero galvanizado sendzimir
- panel trasero lacado de chapa de acero galvanizado sendzimir
- salida de aire de aluminio lacado con rejilla de panal de abeja lacado en color negro intenso
- interior robusto de acero electrocincado premontado en la parte trasera (suministrado con aislamiento)
- bandeja de condensados con desagüe
- intercambiador de calor de cobre y aluminio con revestimiento hidrofílico
- ventilador(es) tangencial(es) EC
- **alimentación integrada 230 V**
- **set de conexión premontado**
- **panel de control (con control de la temperatura)**

CARCASA

Colores estándar

- blanco tráfico RAL 9016 (133), "soft touch" satinado ligeramente estructurado
- gris metálico arena (001), lacado con fina textura metálica
- off-black (145). "Soft touch" lacado mate ligeramente estructurado

OTROS COLORES

ver carta de colores Jaga

Sobrecoste otros colores	€
	333

PANEL TRASERO

negro azabache (104), "Soft touch" satinado ligeramente estructurado

SALIDA DE AIRE

Lacado en el color del equipo

EMISIONES

Emisión medida de acuerdo a EN16430.
Las emisiones publicadas corresponden a las potencias máximas a 10 V.
Para conocer las potencias con otros voltajes de control, consulta www.jaga.info

BRIZA MODELO DE PARED WOODLINE PLUG & PLAY SMART BMS JRT

Available from May 2026

CÓDIGO PEDIDO BRIZA 10

BNZW 056 075 10 XXX L WO D21 TW

- TW — *Control:*
  - *Smart BMS JRT 100 TW: TW*
  - *Smart BMS JRT 100 TB: TB*
  - *Smart BMS JRT 200 W: 2W*
- XXX — *Conexión: Estándar: L / Opcional: R*
- WO — *Color de la carcasa*
- 075 — *Longitud*

CÓDIGO PEDIDO BRIZA 12

BZMW 041 075 12 XXX 2 L WO D21 TW

- TW — *Control:*
  - *Smart BMS JRT 100 TW: TW*
  - *Smart BMS JRT 100 TB: TB*
  - *Smart BMS JRT 200 W: 2W*
- L — *Conexión: Estándar: L / Opcional: R*
- XXX — *Color de la carcasa*
- 075 — *Longitud*
- 041 — *Altura*

ALTURA H cm	LONGITUD L cm	TIPO	VOLTAJE DE CONTROL U V	COOLING TOTAL *Temperatura ambiente 27°C* 7/12 Watios	REFRIGERACIÓN (sin condensación) *Temperatura ambiente 27°C* 16/18 Watios	CALEFACCIÓN *Temperatura ambiente 20°C* 45/40 Watios	PRECIO JRT 100 TW/TB €	PRECIO JRT 200 W €
BNZW	**056**	**075**	**10**	884	376	868	**1765**	**1795**
	110			1768	752	1736	**2192**	**2222**
	155			2775	1180	2725	**2998**	**3028**
	190			3659	1556	3593	**3456**	**3486**
BZMW	**042**	**075**	**12**	503	214	751	**2015**	**2045**
	095			828	352	1236	**2215**	**2245**
	125			1314	559	1963	**2612**	**2642**
	145			1640	698	2448	**2783**	**2813**
	056	**075**	**12**	781	332	1164	**2139**	**2169**
	095			1294	550	1927	**2377**	**2407**
	125			2062	877	3071	**2812**	**2842**
	145			2575	1095	3834	**3031**	**3061**

Pedir los racores Eurocono 3/4" por separado

Briza 10

Briza 12

SUMINISTRO ESTÁNDAR

- carcasa con elegante acabado con «remo» de roble y rejilla de salida de aire con textura de panal de abeja
- revestimiento de chapa de acero galvanizado sendzimir
- panel trasero lacado de chapa de acero galvanizado sendzimir
- salida de aire de aluminio lacado con rejilla de panal de abeja lacado en color negro intenso
- interior robusto de acero electrocincado premontado en la parte trasera (suministrado con aislamiento)
- bandeja de condensados con desagüe
- intercambiador de calor de cobre y aluminio con revestimiento hidrofílico
- ventilador(es) tangencial(es) EC
- **alimentación integrada 230 V**
- **set de conexión premontado**
- **control mediante Jaga BMS Regulación 0-10 V controlada por un termostato ambiente Jaga a elegir.: JRT 100 TW, JRT 100 TB, JRT 200 W**

CARCASA

Colores estándar

- blanco tráfico RAL 9016 (133), "soft touch" satinado ligeramente estructurado
- gris metálico arena (001), lacado con fina textura metálica
- off-black (145). "Soft touch" lacado mate ligeramente estructurado

OTROS COLORES

ver carta de colores Jaga

Sobrecoste otros colores	€
	333

PANEL TRASERO

Negro azabache (104), "Soft touch" satinado ligeramente estructurado

SALIDA DE AIRE)

Lacado en el color del equipo

EMISIONES

Emisión medida de acuerdo a EN16430.

Las emisiones publicadas corresponden a las potencias máximas a 10 V.

Para conocer las potencias con otros voltajes de control, consulta www.jaga.info

BRIZA MODELO DE PARED WOODLINE - EQUIPO CONFIGURABLE

Available from May 2026

CÓDIGO PEDIDO BRIZA 10

BNZW 056 075 10 XXX L WO DDD

- DDD — Control:
  - Sin control: (no indicar nada)
  - Control Jaga BMS 0-10V: D03
  - Jaga ACO: D09
- L — Conexión: Estándar: L, Opcional: R
- XXX — Color de la carcasa
- 075 — Longitud

CÓDIGO PEDIDO BRIZA 12

BZMW 041 075 12 XXX 2 L WO DDD

- DDD — Control:
  - Sin control: (no indicar nada)
  - Control Jaga BMS 0-10V: D03
  - Jaga ACO: D09
- L — Conexión: Estándar: L, Opcional: R
- XXX — Color de la carcasa
- 075 — Longitud
- 041 — Altura

ALTURA H cm	LONGITUD L cm	TIPO	VOLTAJE DE CONTROL U V	COOLING TOTAL Temperatura ambiente 27°C 7/12 Watios	REFRIGERACIÓN (sin condensación) Temperatura ambiente 27°C 16/18 Watios	CALEFACCIÓN Temperatura ambiente 20°C 45/40 Watios	PRECIO €
BNZW 056	**075**	**10**	**10**	884	376	868	**1224**
110				1768	752	1736	**1651**
155				2775	1180	2725	**2457**
190				3659	1556	3593	**2915**
BZMW 042	**075**	**12**	**10**	503	214	751	**1474**
095				828	352	1236	**1674**
125				1314	559	1963	**2071**
145				1640	698	2448	**2242**
056	**075**	**12**	**10**	781	332	1164	**1598**
095				1294	550	1927	**1836**
125				2062	877	3071	**2271**
145				2575	1095	3834	**2490**

Briza 10

Briza 12

SUMINISTRO ESTÁNDAR

- carcasa con elegante acabado con «remo» de roble y rejilla de salida de aire con textura de panal de abeja
- carcasa lacada en chapa de acero Sendzimir galvanizado
- panel trasero lacado de chapa de acero galvanizado Sendzimir
- salida de aire de aluminio lacado con rejilla de panal de abeja lacado en color negro intenso
- interior robusto de acero electrocincado premontado en la parte trasera (suministrado con aislamiento)
- bandeja de condensados con desagüe
- intercambiador de calor de cobre y aluminio con revestimiento hidrofílico
- ventilador(es) tangencial(es) EC

CARCASA

Colores estándar

- blanco tráfico RAL 9016 (133), "soft touch" satinado ligeramente estructurado
- gris metálico arena (001), lacado con fina textura metálica
- off-black (145). "Soft touch" lacado mate ligeramente estructurado

OTROS COLORES

ver carta de colores Jaga

Sobrecoste otros colores	€
	333

PANEL TRASERO

Negro azabachE (104), "Soft touch" satinado ligeramente estructurado

SALIDA DE AIRE

Lacado en el color del equipo

CONTROL

Sobrecoste unidad de control	€
Control Jaga BMS 0-10V: D03	**124**
Jaga ACO: D09	**169**

EMISIONES

Emisión medida de acuerdo a EN16430.

Las emisiones publicadas corresponden a las potencias máximas a 10 V.

Para conocer las potencias con otros voltajes de control, consulta www.jaga.info

BRIZA MODELO DE PARED WAVELINE PLUG & PLAY TPT

Available from May 2026

CÓDIGO PEDIDO BRIZA 10

BNZW 056 075 10 XXX L WA D01

- *Conexión: Estándar: L / Opcional: R*
- *Color de la carcasa*
- *Longitud*

ALTURA H cm	LONGITUD L cm	TIPO	VOLTAJE DE CONTROL U V	COOLING TOTAL *Temperatura ambiente 27°C* 7/12 Watios	REFRIGERACIÓN (sin condensación) *Temperatura ambiente 27°C* 16/18 Watios	CALEFACCIÓN *Temperatura ambiente 20°C* 45/40 Watios	PRECIO €
BNZW 056	075	10	10	884	376	868	**1619**
	110			1768	752	1736	**2028**
	155			2775	1180	2725	**2826**
	190			3659	1556	3593	**3247**

Pedir los racores Eurocono 3/4" por separado

Briza 10

SUMINISTRO ESTÁNDAR:

- Carcasa atrevida e innovadora con líneas fluidas y rejilla de salida de aire con textura de panal.
- carcasa lacada en chapa de acero Sendzimir galvanizado
- panel trasero lacado de chapa de acero galvanizado Sendzimir
- salida de aire de aluminio lacado con rejilla de panal de abeja lacado en color negro intenso
- interior robusto de acero electrocincado premontado en la parte trasera (suministrado con aislamiento)
- bandeja de condensados con desagüe
- intercambiador de calor de cobre y aluminio con revestimiento hidrofílico
- ventilador(es) tangencial(es) EC
- **alimentación integrada 230 V**
- **set de conexión premontado**
- **panel de control (con control de la temperatura)**

CARCASA

Colores estándar

- blanco tráfico RAL 9016 (133), "soft touch" satinado ligeramente estructurado
- gris metálico arena (001), lacado con fina textura metálica
- off-black (145). "Soft touch" lacado mate ligeramente estructurado

OTROS COLORES

ver carta de colores Jaga

Sobrecoste otros colores	€
	333

PANEL TRASERO

Negro azabache (104), "Soft touch" satinado ligeramente estructurado

SALIDA DE AIRE

Negro azabache (104), "Soft touch" satinado ligeramente estructurado

EMISIONES

Emisión medida de acuerdo a EN16430.

Las emisiones publicadas corresponden a las potencias máximas a 10 V.

Para conocer las potencias con otros voltajes de control, consulta www.jaga.info

BRIZA MODELO DE PARED WAVELINE PLUG & PLAY SMART BMS JRT

Available from May 2026

CÓDIGO PEDIDO BRIZA 10

BNZW 056 075 10 XXX L WA D21 TW

- TW: *Control:*
  - *Smart BMS JRT 100 TW: TW*
  - *Smart BMS JRT 100 TB: TB*
  - *Smart BMS JRT 200 W: 2W*
- L: *Conexión: Estándar: L*
  Opcional: R
- XXX: *Color de la carcasa*
- 075: *Longitud*

	ALTURA H cm	LONGITUD L cm	TIPO	VOLTAJE DE CONTROL U V	COOLING TOTAL *Temperatura ambiente 27°C* 7/12 Watios	REFRIGERACIÓN (sin condensación) *Temperatura ambiente 27°C* 16/18 Watios	CALEFACCIÓN *Temperatura ambiente 20°C* 45/40 Watios	PRECIO JRT 100 TW/TB €	PRECIO JRT 200 W €
BNZW 056	**075**	**10**		**10**	884	376	868	**1753**	**1783**
	110				1768	752	1736	**2162**	**2192**
	155				2775	1180	2725	**2960**	**2990**
	190				3659	1556	3593	**3381**	**3411**

Pedir los racores Eurocono 3/4" por separado

Briza 10

SUMINISTRO ESTÁNDAR

- carcasa lacada en chapa de acero Sendzimir galvanizado
- panel trasero lacado de chapa de acero galvanizado Sendzimir
- salida de aire de aluminio lacado con rejilla de panal de abeja lacado en color negro intenso
- interior robusto de acero electrocincado premontado en la parte trasera (suministrado con aislamiento)
- bandeja de condensados con desagüe
- intercambiador de calor de cobre y aluminio con revestimiento hidrofílico
- ventilador(es) tangencial(es) EC
- **alimentación integrada 230 V**
- **set de conexión premontado**
- **control mediante Jaga BMS Regulación 0-10 V controlada por un termostato ambiente Jaga a elegir.: JRT 100 TW, JRT 100 TB, JRT 200 W**

CARCASA

Colores estándar

- blanco tráfico RAL 9016 (133), "soft touch" satinado ligeramente estructurado
- gris metálico arena (001), lacado con fina textura metálica
- off-black (145). "Soft touch" lacado mate ligeramente estructurado

OTROS COLORES

ver carta de colores Jaga

Sobrecoste otros colores	€
	333

PANEL TRASERO

Negro azabache (104), "Soft touch" satinado ligeramente estructurado

SALIDA DE AIRE

Negro azabache (104), "Soft touch" satinado ligeramente estructurado

EMISIONES

Emisión medida de acuerdo a EN16430.
Las emisiones publicadas corresponden a las potencias máximas a 10 V.
Para conocer las potencias con otros voltajes de control, consulta www.jaga.info

BRIZA MODELO DE PARED WAVELINE - EQUIPO CONFIGURABLE

Available from May 2026

	ALTURA	LONGITUD	TIPO	VOLTAJE DE CONTROL	COOLING TOTAL *Temperatura ambiente 27°C*	**REFRIGERACIÓN** (sin condensación) *Temperatura ambiente 27°C*	CALEFACCIÓN *Temperatura ambiente 20°C*	PRECIO
	H	**L**		**U**	**7/12**	**16/18**	**45/40**	
	cm	*cm*		*V*	*Watios*	*Watios*	*Watios*	**€**
BNZW 056	**075**	**10**		**10**	884	376	868	**1212**
	110				1768	752	1736	**1621**
	155				2775	1180	2725	**2419**
	190				3659	1556	3593	**2840**

Briza 10

CÓDIGO PEDIDO BRIZA 10

BNZW 056 075 10 XXX L WA DDD

- Longitud
- Color de la carcasa
- Conexión: Estándar: L / Opcional: R
- Control:
  - Sin control: (no indicar nada)
  - Control Jaga BMS 0-10V: D03
  - Jaga ACO: D09

SUMINISTRO ESTÁNDAR

- Carcasa atrevida e innovadora con líneas fluidas y rejilla de salida de aire con textura de panal.
- carcasa lacada en chapa de acero Sendzimir galvanizado
- panel trasero lacado de chapa de acero galvanizado Sendzimir
- salida de aire de aluminio lacado con rejilla de panal de abeja lacado en color negro intenso
- interior robusto de acero electrocincado premontado en la parte trasera (suministrado con aislamiento)
- bandeja de condensados con desagüe
- intercambiador de calor de cobre y aluminio con revestimiento hidrofílico
- ventilador(es) tangencial(es) EC

CARCASA

Colores estándar

- blanco tráfico RAL 9016 (133), "soft touch" satinado ligeramente estructurado
- gris metálico arena (001), lacado con fina textura metálica
- off-black (145). "Soft touch" lacado mate ligeramente estructurado

OTROS COLORES

ver carta de colores Jaga

Sobrecoste otros colores	€
	333

PANEL TRASERO

Negro azabache (104), "Soft touch" satinado ligeramente estructurado

SALIDA DE AIRE

Negro azabache (104), "Soft touch" satinado ligeramente estructurado

CONTROL

Sobrecoste unidad de control	€
Control Jaga BMS 0-10V: D03	**124**
Jaga ACO: D09	**169**

EMISIONES

Emisión medida de acuerdo a EN16430.

Las emisiones publicadas corresponden a las potencias máximas a 10 V.

Para conocer las potencias con otros voltajes de control, consulta www.jaga.info

BRIZA EMPOTRADO EN TECHO 2 TUBOS PLUG & PLAY SMART BMS JRT C

CÓDIGO PEDIDO BRIZA 12

BZBC 038 052 12 2 L D25 TW

- TW — *Control:*
  - *Smart BMS JRT 100 TW: TW*
  - *Smart BMS JRT 100 TB: TB*
  - *Smart BMS JRT 200 W: 2W*
- 052 — *Longitud*
- 038 — *Altura*

CÓDIGO PEDIDO BRIZA 22

BABC 055 055 22 XX 2 LR G2 D25 TW

- TW — *Control:*
  - *Smart BMS JRT 100 TW: TW*
  - *Smart BMS JRT 100 TB: TB*
  - *Smart BMS JRT 200 W: 2W*
- XX — *Modelo: BT, FT*
- 055 — *Longitud*

CÓDIGO PEDIDO BRIZA 26

BBBC 056 125 26 XX 2 LR G2 D25 TW

- TW — *Control:*
  - *Smart BMS JRT 100 TW: TW*
  - *Smart BMS JRT 100 TB: TB*
  - *Smart BMS JRT 200 W: 2W*
- XX — *Modelo: BT, FT*
- 125 — *Longitud*

	ALTURA H cm	LONGITUD L cm	TIPO	VOLTAJE DE CONTROL U V	COOLING TOTAL *Temperatura ambiente 27°C* 7/12 *Watios*	REFRIGERACIÓN (sin condensación) *Temperatura ambiente 27°C* 16/18 *Watios*	CALEFACCIÓN *Temperatura ambiente 20°C* 45/40 *Watios*	PRECIO JRT 100 TW/TB €	PRECIO JRT 200 W €
BZBC	**038**	**052**	**12**	**10**	553	235	826	**1705**	**1690**
	072				911	387	1358	**1775**	**1760**
	102				1445	615	2158	**1987**	**1972**
	122				1795	763	2690	**2061**	**2047**
	052	**052**	**12**	**10**	820	349	1222	**1938**	**1924**
	072				1357	577	2023	**2061**	**2047**
	102				2163	920	3225	**2344**	**2330**
	122				2702	1149	4026	**2477**	**2463**
BABC	**055**	**055**	**22**	**10**	2991	1533	3057	**2640**	**2670**
	075				4358	2200	4281	**2932**	**2962**
	095				5543	2533	5402	**3143**	**3173**
	125				6985	3023	7286	**4369**	**4399**
	155				8596	4540	8559	**4728**	**4758**
	190				12790	4031	12650	**5841**	**5871**
BBBC	**056**	**125**	**26**	**10**	9301	3253	8834	**5094**	**5124**
	155				10512	3565	10004	**5769**	**5799**
	190				14335	5003	13213	**7020**	**7050**

Pedir los racores Eurocono 3/4" por separado

SUMINISTRO ESTÁNDAR

- bandeja de condensados con desagüe
- intercambiador de calor de cobre y aluminio con revestimiento hidrofílico
- interior robusto de acero galvanizado electrolíticol
- **alimentación integrada**
- **set de conexión premontado**
- **control mediante Jaga BMS Regulación 0-10 V controlada por un termostato ambiente Jaga a elegir.: JRT 100 TW, JRT 100 TB, JRT 200 W**
- **bomba de condensados**

Briza 12

- ventilador(es) térmico(s) tangencial(es) EC

Briza 22

- ventilador(es) centrífugos con doble entrada de aire
- filtro reemplazable de tela de polipropileno (clase G2)

CONTROL EMISIONES

Briza 12: Emisión medida de acuerdo a EN16430

Briza 22 & 26: Emisión medida de acuerdo a EN 1397

Las emisiones publicadas corresponden a las potencias máximas a 10 V.

Para conocer las potencias con otros voltajes de control, consulta www.jaga.info

BRIZA EMPOTRADO EN TECHO 4 TUBOS PLUG & PLAY SMART BMS JRT C

CÓDIGO PEDIDO BRIZA 12

BZBC 038 052 12 4 L D26 TW

- TW — *Control:*
  - *Smart BMS JRT 100 TW: TW*
  - *Smart BMS JRT 100 TB: TB*
  - *Smart BMS JRT 200 W: 2W*
- 052 — *Longitud*
- 038 — *Altura*

CÓDIGO PEDIDO BRIZA 22

BABC 055 055 22 XX 4 LR G2 D26 TW

- TW — *Control:*
  - *Smart BMS JRT 100 TW: TW*
  - *Smart BMS JRT 100 TB: TB*
  - *Smart BMS JRT 200 W: 2W*
- XX — *Modelo: BT, FT*
- 055 — *Longitud*

CÓDIGO PEDIDO BRIZA 26

BBBC 056 125 26 XX 4 LR G2 D26 TW

- TW — *Control:*
  - *Smart BMS JRT 100 TW: TW*
  - *Smart BMS JRT 100 TB: TB*
  - *Smart BMS JRT 200 W: 2W*
- XX — *Modelo: BT, FT*
- 125 — *Longitud*

	ALTURA H cm	LONGITUD L cm	TIPO	VOLTAJE DE CONTROL U V	COOLING TOTAL *Temperatura ambiente 27°C* 7/12 Watios	REFRIGERACIÓN (sin condensación) *Temperatura ambiente 27°C* 16/18 Watios	CALEFACCIÓN *Temperatura ambiente 20°C* 45/40 Watios	PRECIO JRT 100 TW/TB €	PRECIO JRT 200 W €
BZBC	**038**	**052**	**12**	**10**	442	188	660	**1890**	**1920**
	072				728	310	1087	**1982**	**2012**
	102				1156	492	1726	**2263**	**2293**
	122				1438	612	2152	**2375**	**2405**
	052	**052**	**12**	**10**	615	262	520	**2085**	**2115**
	072				1018	433	856	**2233**	**2263**
	102				1623	690	1359	**2530**	**2560**
	122				2026	862	1695	**2693**	**2723**
BABC	**055**	**055**	**22**	**10**	2692	1044	1023	**2959**	**2988**
	075				3991	1392	1480	**3269**	**3298**
	095				5060	1992	1860	**3541**	**3570**
	125				6224	2239	2993	**4813**	**4842**
	155				7595	2650	3660	**5186**	**5215**
	190				11446	4031	5399	**6367**	**6396**
BBBC	**056**	**125**	**26**	**10**	9301	3253	3198	**5559**	**5588**
	155				10512	3565	4017	**6313**	**6342**
	190				14335	5003	5796	**7659**	**7688**

Pedir los racores Eurocono 3/4" por separado

SUMINISTRO ESTÁNDAR

- bandeja de condensados con desagüe
- interior robusto de acero galvanizado electrolítico
- intercambiadores de calor de cobre y aluminio con revestimiento hidrofílico
- **alimentación integrada**
- **set de conexión premontado**
- **control mediante Jaga BMS Regulación 0-10 V controlada por un termostato ambiente Jaga a elegir.: JRT 100 TW, JRT 100 TB, JRT 200 W**
- **bomba de condensados**

Briza 12

- ventilador(es) térmico(s) tangencial(es) EC

Briza 22

- ventilador(es) centrífugos con doble entrada de aire
- filtro reemplazable de tela de polipropileno (clase G2)

EMISIONES

Briza 12: Emisión medida de acuerdo a EN16430

Briza 22 & 26: Emisión medida de acuerdo a EN 1397

Las emisiones publicadas corresponden a las potencias máximas a 10 V.

Para conocer las potencias con otros voltajes de control, consulta www.jaga.info

BRIZA EMPOTRADO EN TECHO 2 TUBOS PLUG & PLAY SMART BMS JRT

CÓDIGO PEDIDO BRIZA 12

BZBC 038 052 12 2 L D21 TW

- TW: *Control:*
  - *Smart BMS JRT 100 TW: TW*
  - *Smart BMS JRT 100 TB: TB*
  - *Smart BMS JRT 200 W: 2W*
- D21: *Longitud*
- L: *Altura*

CÓDIGO PEDIDO BRIZA 22

BABC 055 055 22 XX 2 LR G2 D21 TW

- TW: *Control:*
  - *Smart BMS JRT 100 TW: TW*
  - *Smart BMS JRT 100 TB: TB*
  - *Smart BMS JRT 200 W: 2W*
- XX: *Modelo: BT, FT*
- D21: *Longitud*

CÓDIGO PEDIDO BRIZA 26

BBBC 056 125 26 XX 2 LR G2 D21 TW

- TW: *Control:*
  - *Smart BMS JRT 100 TW: TW*
  - *Smart BMS JRT 100 TB: TB*
  - *Smart BMS JRT 200 W: 2W*
- XX: *Modelo: BT, FT*
- D21: *Longitud*

	ALTURA H cm	LONGITUD L cm	TIPO	VOLTAJE DE CONTROL U V	REFRIGERACIÓN (sin condensación) *Temperatura ambiente 27°C* 16/18 *Watios*	CALEFACCIÓN *Temperatura ambiente 20°C* 45/40 *Watios*	PRECIO JRT 100 TW/TB €	PRECIO JRT 200 W €
BZBC 038	**052**	**12**		**10**	235	826	**1339**	**1369**
072					387	1358	**1409**	**1439**
102					615	2158	**1621**	**1651**
122					763	2690	**1695**	**1725**
052	**052**	**12**		**10**	349	1222	**1573**	**1603**
072					577	2023	**1695**	**1725**
102					920	3225	**1979**	**2009**
122					1149	4026	**2112**	**2141**
BABC 055	**055**	**22**		**10**	1533	3057	**2319**	**2349**
075					2200	4281	**2611**	**2641**
095					2533	5402	**2822**	**2852**
125					3023	7286	**4048**	**4078**
155					4540	8559	**4407**	**4437**
190					4031	12650	**5520**	**5550**
BBBC 056	**125**	**26**		**10**	3253	8834	**4773**	**4803**
155					3565	10004	**5448**	**5478**
190					5003	13213	**6699**	**6729**

Pedir los racores Eurocono 3/4" por separado

SUMINISTRO ESTÁNDAR

- bandeja de condensados con desagüe
- intercambiador de calor de cobre y aluminio con revestimiento hidrofílico
- interior robusto de acero galvanizado electrolíticol
- **alimentación integrada**
- **set de conexión premontado**
- **control mediante Jaga BMS Regulación 0-10 V controlada por un termostato ambiente Jaga a elegir.: JRT 100 TW, JRT 100 TB, JRT 200 W**

Briza 12

- ventilador(es) térmico(s) tangencial(es) EC

Briza 22

- ventilador(es) centrífugos con doble entrada de aire
- filtro reemplazable de tela de polipropileno (clase G2)

CONTROL EMISIONES

Briza 12: Emisión medida de acuerdo a EN16430

Briza 22 & 26: Emisión medida de acuerdo a EN 1397

Las emisiones publicadas corresponden a las potencias máximas a 10 V.

Para conocer las potencias con otros voltajes de control, consulta www.jaga.info

BRIZA EMPOTRADO EN TECHO 4 TUBOS PLUG & PLAY SMART BMS JRT

CÓDIGO PEDIDO BRIZA 12

BZBC 038 052 12 4 L D22 TW

- TW — *Control:*
  - *Smart BMS JRT 100 TW: TW*
  - *Smart BMS JRT 100 TB: TB*
  - *Smart BMS JRT 200 W: 2W*
- 052 — *Longitud*
- 038 — *Altura*

CÓDIGO PEDIDO BRIZA 22

BABC 055 055 22 XX 4 LR G2 D22 TW

- TW — *Control:*
  - *Smart BMS JRT 100 TW: TW*
  - *Smart BMS JRT 100 TB: TB*
  - *Smart BMS JRT 200 W: 2W*
- XX — *Modelo: BT, FT*
- 055 — *Longitud*

CÓDIGO PEDIDO BRIZA 26

BBBC 056 125 26 XX 4 LR G2 D22 TW

- TW — *Control:*
  - *Smart BMS JRT 100 TW: TW*
  - *Smart BMS JRT 100 TB: TB*
  - *Smart BMS JRT 200 W: 2W*
- XX — *Modelo: BT, FT*
- 125 — *Longitud*

ALTURA H cm	LONGITUD L cm	TIPO	VOLTAJE DE CONTROL U V	REFRIGERACIÓN (sin condensación) *Temperatura ambiente 27°C* 16/18 Watios	CALEFACCIÓN *Temperatura ambiente 20°C* 45/40 Watios	PRECIO JRT 100 TW/TB €	PRECIO JRT 200 W €
BZBC 038	**052**	**12**	**10**	188	660	**1615**	**1647**
072				310	1087	**1707**	**1739**
102				492	1726	**1988**	**2020**
122				612	2152	**2100**	**2132**
052	**052**	**12**	**10**	262	520	**1810**	**1842**
072				433	856	**1958**	**1990**
102				690	1359	**2255**	**2287**
122				862	1695	**2418**	**2450**
BABC 055	**055**	**22**	**10**	1044	1023	**2684**	**2715**
075				1392	1480	**2994**	**3025**
095				1992	1860	**3266**	**3297**
125				2239	2993	**4538**	**4569**
155				2650	3660	**4911**	**4942**
190				4031	5399	**6092**	**6123**
BBBC 056	**125**	**26**	**10**	3253	3198	**5284**	**5315**
155				3565	4017	**6038**	**6069**
190				5003	5796	**7384**	**7415**

⚠ *Pedir los racores Eurocono 3/4" por separado*

SUMINISTRO ESTÁNDAR

- bandeja de condensados con desagüe
- interior robusto de acero galvanizado electrolítico
- intercambiadores de calor de cobre y aluminio con revestimiento hidrofílico
- **alimentación integrada**
- **set de conexión premontado**
- **control mediante Jaga BMS Regulación 0-10 V controlada por un termostato ambiente Jaga a elegir.: JRT 100 TW, JRT 100 TB, JRT 200 W**

Briza 12

- ventilador(es) térmico(s) tangencial(es) EC

Briza 22

- ventilador(es) centrífugos con doble entrada de aire
- filtro reemplazable de tela de polipropileno (clase G2)

EMISIONES

Briza 12: Emisión medida de acuerdo a EN16430

Briza 22 & 26: Emisión medida de acuerdo a EN 1397

Las emisiones publicadas corresponden a las potencias máximas a 10 V.

Para conocer las potencias con otros voltajes de control, consulta www.jaga.info

BRIZA EMPOTRADO EN TECHO 2 TUBOS - EQUIPO CONFIGURABLE

ALTURA H cm	LONGITUD L cm	TIPO	VOLTAJE DE CONTROL U V	COOLING TOTAL *Temperatura ambiente 27°C* 7/12 Watios	REFRIGERACIÓN (sin condensación) *Temperatura ambiente 27°C* 16/18 Watios	CALEFACCIÓN *Temperatura ambiente 20°C* 45/40 Watios	PRECIO €
BZBC 038	**052**	**12**	**10**	553	235	826	**798**
072				911	387	1358	**868**
102				1445	615	2158	**1080**
122				1795	763	2690	**1155**
052	**052**	**12**	**10**	820	349	1222	**1032**
072				1357	577	2023	**1155**
102				2163	920	3225	**1438**
122				2702	1149	4026	**1571**
BABC 055	**055**	**22**	**10**	2991	1533	3057	**1237**
075				4358	2200	4281	**1432**
095				5543	2533	5402	**1570**
125				6985	3023	7286	**2413**
155				8596	4540	8559	**2722**
190				12790	4031	12650	**3536**
BBBC 056	**125**	**26**	**10**	9301	3253	8834	**2665**
155				10512	3565	10004	**3117**
190				14335	5003	13213	**4002**

CÓDIGO PEDIDO BRIZA 12

BZBC 038 052 12 2 L DDD P

- P: *Fuente de alimentación pre-montada*
- DDD: *Control:*
  - *Sin control: (no indicar nada)*
  - *Control Jaga BMS 0-10V: D03*
  - *Jaga on/off: D07*
- L: *Longitud*
- 038 052: *Altura*

CÓDIGO PEDIDO BRIZA 22

BABC 055 055 22 XX 2 LR G2 DDD

- DDD: *Control:*
  - *Sin control: (no indicar nada)*
  - *Control Jaga BMS 0-10V: D03*
  - *Jaga on/off: D07*
- XX: *Modelo: BT, FT*
- 055 055: *Longitud*

CÓDIGO PEDIDO BRIZA 26

BBBC 056 125 26 XX 2 LR G2 DDD

- DDD: *Control:*
  - *Sin control: (no indicar nada)*
  - *Control Jaga BMS 0-10V: D03*
  - *Jaga on/off: D07*
- XX: *Modelo: BT, FT*
- 056 125: *Longitud*

Briza 22 & 26

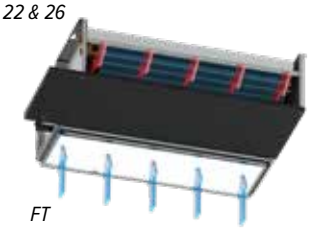

FT

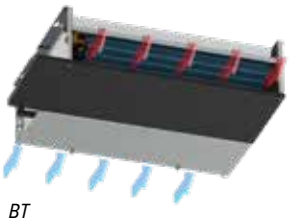

BT

Briza 12 2 tubos

SUMINISTRO ESTÁNDAR

- bandeja de condensados con desagüe
- intercambiador de calor de cobre y aluminio con revestimiento hidrofílico
- interior robusto de acero galvanizado electrolíticol

Briza 12

- ventilador(es) térmico(s) tangencial(es) EC

Briza 22

- ventilador(es) centrífugos con doble entrada de aire
- filtro reemplazable de tela de polipropileno (clase G2)

CONTROL

Sobrecoste unidad de control €	Briza 12	Briza 22/26
Jaga BMS (D03)	**124**	**158**
Jaga on/off (D07)	**124**	**158**

FUENTE DE ALIMENTACIÓN PRE-MONTADA (BRIZA 12)

Sobrecoste	€
fuente de alimentación estanca 24 VDC con conexión hermética (P)	**127**

EMISIONES

Briza 12: Emisión medida de acuerdo a EN16430

Briza 22 & 26: Emisión medida de acuerdo a EN 1397

Las emisiones publicadas corresponden a las potencias máximas a 10 V.

Para conocer las potencias con otros voltajes de control, consulta www.jaga.info

BRIZA EMPOTRADO EN TECHO 4 TUBOS - EQUIPO CONFIGURABLE

TIPO	ALTURA H cm	LONGITUD L cm	VOLTAJE DE CONTROL U V	COOLING TOTAL Temperatura ambiente 27°C 7/12 Watios	REFRIGERACIÓN (sin condensación) Temperatura ambiente 27°C 16/18 Watios	CALEFACCIÓN Temperatura ambiente 20°C 45/40 Watios	PRECIO €
BZBC	**038**	**052**	**12**	**10**	442	188	660	**946**
	072				728	310	1087	**1037**
	102				1156	492	1726	**1318**
	122				1438	612	2152	**1431**
	052	**052**	**12**	**10**	615	262	520	**1140**
	072				1018	433	856	**1289**
	102				1623	690	1359	**1585**
	122				2026	862	1695	**1749**
BABC	**055**	**055**	**22**	**10**	2692	1044	1023	**1418**
	075				3991	1392	1480	**1618**
	095				5060	1992	1860	**1808**
	125				6224	2239	2993	**2665**
	155				7595	2650	3660	**3007**
	190				11446	4031	5399	**3883**
BBBC	**056**	**125**	**26**	**10**	9301	3253	3198	**2922**
	155				10512	3565	4017	**3407**
	190				14335	5003	5796	**4349**

CÓDIGO PEDIDO BRIZA 12

BZBC 038 052 12 4 L DDD P

- P: *Fuente de alimentación pre-montada*
- DDD: *Control:*
  - *Sin control: (no indicar nada)*
  - *Control Jaga BMS 0-10V: D04*
  - *Jaga on/off: D08*
- 052: *Longitud*
- 038: *Altura*

CÓDIGO PEDIDO BRIZA 22

BABC 055 055 22 XX 4 LR G2 DDD

- DDD: *Control:*
  - *Sin control: (no indicar nada)*
  - *Control Jaga BMS 0-10V: D04*
  - *Jaga on/off: D08*
- XX: *Modelo: BT, FT*
- 055: *Longitud*

CÓDIGO PEDIDO BRIZA 26

BBBC 056 125 26 XX 4 LR G2 DDD

- DDD: *Control:*
  - *Sin control: (no indicar nada)*
  - *Control Jaga BMS 0-10V: D04*
  - *Jaga on/off: D08*
- XX: *Modelo: BT, FT*
- 125: *Longitud*

Briza 22 & 26

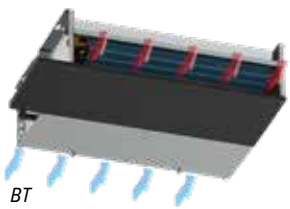

Briza 12 4 tubos

SUMINISTRO ESTÁNDAR

- bandeja de condensados con desagüe
- interior robusto de acero galvanizado electrolítico
- intercambiadores de calor de cobre y aluminio con revestimiento hidrofílico

Briza 12

- ventilador(es) térmico(s) tangencial(es) EC

Briza 22

- ventilador(es) centrífugos con doble entrada de aire
- filtro reemplazable de tela de polipropileno (clase G2)

CONTROL

Sobrecoste unidad de control €	Briza 12	Briza 22/26
Jaga BMS (D04)	**124**	**158**
Jaga on/off (D08)	**124**	**158**

FUENTE DE ALIMENTACIÓN PRE-MONTADA (BRIZA 12)

Sobrecoste	€
fuente de alimentación estanca 24 VDC con conexión hermética (P)	**127**

EMISIONES

Briza 12: Emisión medida de acuerdo a EN16430
Briza 22 & 26: Emisión medida de acuerdo a EN 1397
Las emisiones publicadas corresponden a las potencias máximas a 10 V.
Para conocer las potencias con otros voltajes de control, consulta www.jaga.info

BRIZA MODELO DE TECHO CORELINE 2 TUBOS PLUG & PLAY SMART BMS JRT C

CÓDIGO PEDIDO BRIZA 12

BZMC 041 075 12 XXX 2 L CL D25 TW

- TW: *Control:*
  - *Smart BMS JRT 100 TW: TW*
  - *Smart BMS JRT 100 TB: TB*
  - *Smart BMS JRT 200 W: 2W*
- XXX: *Color*
- 075: *Longitud*
- 041: *Altura*

CÓDIGO PEDIDO BRIZA 22

BAMC 063 090 22 XXX XX 2 LR CL G2 D25 TW

- TW: *Control:*
  - *Smart BMS JRT 100 TW: TW*
  - *Smart BMS JRT 100 TB: TB*
  - *Smart BMS JRT 200 W: 2W*
- XX: *Modelo: BT, FT*
- XXX: *Color*
- 090: *Longitud*

SUMINISTRO ESTÁNDAR

- carcasa lacada en chapa de acero Sendzimir galvanizado con rejilla superior de aluminio
- bandeja de condensados con desagüe
- intercambiador de calor de cobre y aluminio con revestimiento hidrofílico
- interior robusto de acero galvanizado electrolítico
- **alimentación integrada**
- **set de conexión premontado**
- **control mediante Jaga BMS Regulación 0-10 V controlada por un termostato ambiente Jaga a elegir.: JRT 100 TW, JRT 100 TB, JRT 200 W**
- **bomba de condensados**

Briza 12

- ventilador(es) térmico(s) tangencial(es) EC

Briza 22

- ventilador(es) centrífugos con doble entrada de aire
- filtro reemplazable de tela de polipropileno (clase G2)

COLORES ESTÁNDAR

Respetuoso con el medio ambiente, lacado con polvo resistente al rayado y con alta resistencia a los UV

- blanco tráfico RAL 9016 (133). Soft touch: lacado mate de estructura fina, nivel de brillo < 10%
- gris metálico arena (001), lacado con fina textura metálica
- off-black (145). Soft touch: lacado mate de estructura fina, nivel de brillo < 10%

OTROS COLORES

Ver carta de colores.

Sobrecoste otros colores	€
	333

EMISIONES

Briza 12: Emisión medida de acuerdo a EN16430

Briza 22: Emisión medida de acuerdo a EN 1397

Las emisiones publicadas corresponden a las potencias máximas a 10 V.

	ALTURA H cm	LONGITUD L cm	TIPO	VOLTAJE DE CONTROL U V	COOLING TOTAL *Temperatura ambiente 27°C* 7/12 Watios	REFRIGERACIÓN (sin condensación) *Temperatura ambiente 27°C* 16/18 Watios	CALEFACCIÓN *Temperatura ambiente 20°C* 45/40 Watios	PRECIO JRT 100 TW/TB €	PRECIO JRT 200 W €
BZMC	**041**	**075**	**12**	**10**	503	214	750	**1838**	**1823**
	095				828	352	1236	**1924**	**1910**
	125				1314	559	1964	**2167**	**2153**
	145				1640	698	2448	**2257**	**2242**
	055	**075**	**12**	**10**	781	332	1164	**2102**	**2088**
	095				1294	550	1927	**2231**	**2217**
	125				2062	877	3072	**2556**	**2542**
	145				2575	1095	3834	**2704**	**2689**
BAMC	**063**	**090**	**22**	**10**	2692	1044	2682	**3191**	**3221**
	110				3991	1392	3899	**3517**	**3547**
	130				5060	1992	4872	**3754**	**3784**
	160				6224	2239	6563	**5182**	**5212**
	190				7595	2650	7521	**5566**	**5596**
	225				11446	4031	11199	**6667**	**6697**

Pedir los racores Eurocono 3/4" por separado

Para conocer las potencias con otros voltajes de control, consulta www.jaga.info

BRIZA MODELO DE TECHO CORELINE 4 TUBOS PLUG & PLAY SMART BMS JRT C

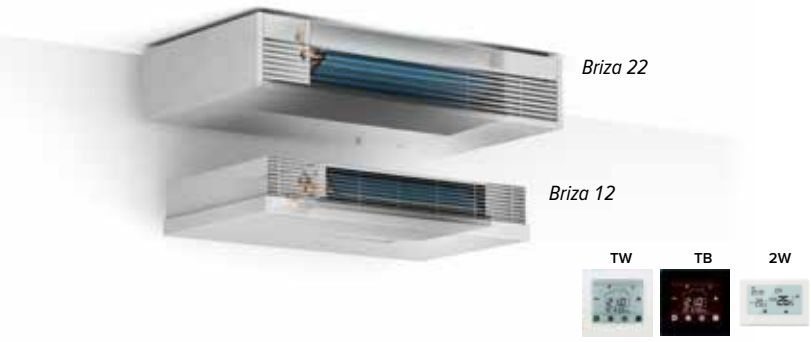

ALTURA H cm	LONGITUD L cm	TIPO	VOLTAJE DE CONTROL U V	COOLING TOTAL *Temperatura ambiente 27°C* 7/12 Watios	REFRIGERACIÓN (sin condensación) *Temperatura ambiente 27°C* 16/18 Watios	CALEFACCIÓN *Temperatura ambiente 20°C* 45/40 Watios	PRECIO JRT 100 TW/TB €	PRECIO JRT 200 W €
BZMC 041	**075**	**12**	**10**	402	171	601	**2025**	**2055**
095				662	282	989	**2130**	**2160**
125				1051	447	1570	**2449**	**2479**
145				1312	558	1958	**2570**	**2600**
055	**075**	**12**	**10**	586	249	496	**2248**	**2278**
095				969	412	815	**2405**	**2435**
125				1546	658	1295	**2742**	**2772**
145				1928	820	1615	**2920**	**2950**
BAMC 063	**090**	**22**	**10**	2692	1044	1023	**3509**	**3538**
110				3991	1392	1480	**3853**	**3882**
130				5060	1992	1860	**4152**	**4181**
160				6224	2239	2993	**5624**	**5653**
190				7595	2650	3660	**6025**	**6054**
225				11446	4031	5399	**7194**	**7223**

Pedir los racores Eurocono 3/4" por separado

CÓDIGO PEDIDO BRIZA 12

BZMC 041 075 12 XXX 4 L CL D26 TW

- TW: *Control:*
  - *Smart BMS JRT 100 TW: TW*
  - *Smart BMS JRT 100 TB: TB*
  - *Smart BMS JRT 200 W: 2W*
- XXX: *Color*
- 075: *Longitud*
- 041: *Altura*

CÓDIGO PEDIDO BRIZA 22

BAMC 063 090 22 XXX XX 4 LR CL G2 D25 TW

- TW: *Control:*
  - *Smart BMS JRT 100 TW: TW*
  - *Smart BMS JRT 100 TB: TB*
  - *Smart BMS JRT 200 W: 2W*
- XX: *Modelo: BT, FT*
- XXX: *Color*
- 090: *Longitud*

SUMINISTRO ESTÁNDAR

- carcasa lacada en chapa de acero Sendzimir galvanizado con rejilla superior de aluminio
- bandeja de condensados con desagüe
- interior robusto de acero galvanizado electrolítico
- intercambiadores de calor de cobre y aluminio con revestimiento hidrofílico
- **alimentación integrada**
- **set de conexión premontado**
- **control mediante Jaga BMS Regulación 0-10 V controlada por un termostato ambiente Jaga a elegir.: JRT 100 TW, JRT 100 TB, JRT 200 W**
- **bomba de condensados**

Briza 12

- ventilador(es) térmico(s) tangencial(es) EC

Briza 22

- ventilador(es) centrífugos con doble entrada de aire
- filtro reemplazable de tela de polipropileno (clase G2)

COLORES ESTÁNDAR

Respetuoso con el medio ambiente, lacado con polvo resistente al rayado y con alta resistencia a los UV

- blanco tráfico RAL 9016 (133). Soft touch: lacado mate de estructura fina, nivel de brillo < 10%
- gris metálico arena (001), lacado con fina textura metálica
- off-black (145). Soft touch: lacado mate de estructura fina, nivel de brillo < 10%

OTROS COLORES

Ver carta de colores.

Sobrecoste otros colores	€
	333

EMISIONES

Briza 12: Emisión medida de acuerdo a EN16430

Briza 22: Emisión medida de acuerdo a EN 1397

Las emisiones publicadas corresponden a las potencias máximas a 10 V.

Para conocer las potencias con otros voltajes de control, consulta www.jaga.info

BRIZA MODELO DE TECHO CORELINE 2 TUBOS PLUG & PLAY SMART BMS JRT

CÓDIGO PEDIDO BRIZA 12

BZMC 041 075 12 XXX 2 L CL D21 TW

- TW — *Control:*
  - *Smart BMS JRT 100 TW: TW*
  - *Smart BMS JRT 100 TB: TB*
  - *Smart BMS JRT 200 W: 2W*
- XXX — *Color*
- 075 — *Longitud*
- 041 — *Altura*

CÓDIGO PEDIDO BRIZA 22

BAMC 063 090 22 XXX XX 2 LR CL G2 D21 TW

- TW — *Control:*
  - *Smart BMS JRT 100 TW: TW*
  - *Smart BMS JRT 100 TB: TB*
  - *Smart BMS JRT 200 W: 2W*
- XX — *Modelo: BT, FT*
- XXX — *Color*
- 090 — *Longitud*

SUMINISTRO ESTÁNDAR

- carcasa lacada en chapa de acero Sendzimir galvanizado con rejilla superior de aluminio
- bandeja de condensados con desagüe
- intercambiador de calor de cobre y aluminio con revestimiento hidrofílico
- interior robusto de acero galvanizado electrolítico
- **alimentación integrada**
- **set de conexión premontado**
- **control mediante Jaga BMS Regulación 0-10 V controlada por un termostato ambiente Jaga a elegir.: JRT 100 TW, JRT 100 TB, JRT 200 W**

Briza 12

- ventilador(es) térmico(s) tangencial(es) EC

Briza 22

- ventilador(es) centrífugos con doble entrada de aire
- filtro reemplazable de tela de polipropileno (clase G2)

COLORES ESTÁNDAR

Respetuoso con el medio ambiente, lacado con polvo resistente al rayado y con alta resistencia a los UV

- blanco tráfico RAL 9016 (133). Soft touch: lacado mate de estructura fina, nivel de brillo < 10%
- gris metálico arena (001), lacado con fina textura metálica
- off-black (145). Soft touch: lacado mate de estructura fina, nivel de brillo < 10%

OTROS COLORES

Ver carta de colores.

Sobrecoste otros colores	€
	333

EMISIONES

Briza 12: Emisión medida de acuerdo a EN16430

Briza 22: Emisión medida de acuerdo a EN 1397

Las emisiones publicadas corresponden a las potencias máximas a 10 V.

Para conocer las potencias con otros voltajes de control, consulta www.jaga.info

ALTURA H cm	LONGITUD L cm	TIPO	VOLTAJE DE CONTROL U V	REFRIGERACIÓN (sin condensación) 16/18 Watios *Temperatura ambiente 27°C*	CALEFACCIÓN 45/40 Watios *Temperatura ambiente 20°C*	PRECIO JRT 100 TW/TB €	PRECIO JRT 200 W €
BZMC 041	075	12	10	214	750	1472	1502
095				352	1236	1558	1588
125				559	1964	1801	1831
145				698	2448	1891	1921
055	075	12	10	332	1164	1737	1766
095				550	1927	1865	1895
125				877	3072	2191	2221
145				1095	3834	2338	2368
BAMC 063	090	22	10	1044	2682	2870	2900
110				1392	3899	3196	3226
130				1992	4872	3433	3463
160				2239	6563	4861	4891
190				2650	7521	5245	5275
225				4031	11199	6346	6376

Pedir los racores Eurocono 3/4" por separado

jaga

BRIZA MODELO DE TECHO CORELINE 4 TUBOS PLUG & PLAY SMART BMS JRT

ALTURA H cm	LONGITUD L cm	TIPO	VOLTAJE DE CONTROL U V	REFRIGERACIÓN (sin condensación) Temperatura ambiente 27°C 16/18 Watios	CALEFACCIÓN Temperatura ambiente 20°C 45/40 Watios	PRECIO JRT 100 TW/TB €	PRECIO JRT 200 W €
BZMC 041	**075**	**12**	**10**	171	601	**1750**	**1782**
095				282	989	**1855**	**1887**
125				447	1570	**2174**	**2206**
145				558	1958	**2295**	**2327**
055	**075**	**12**	**10**	249	496	**1973**	**2005**
095				412	815	**2130**	**2162**
125				658	1295	**2467**	**2499**
145				820	1615	**2645**	**2677**
BAMC 063	**090**	**22**	**10**	1044	1023	**3234**	**3265**
110				1392	1480	**3578**	**3609**
130				1992	1860	**3877**	**3908**
160				2239	2993	**5349**	**5380**
190				2650	3660	**5750**	**5781**
225				4031	5399	**6919**	**6950**

CÓDIGO PEDIDO BRIZA 12

BZMC 041 075 12 XXX 4 L CL D22 TW

- TW — *Control:*
  - *Smart BMS JRT 100 TW: TW*
  - *Smart BMS JRT 100 TB: TB*
  - *Smart BMS JRT 200 W: 2W*
- XXX — *Color*
- 075 — *Longitud*
- 041 — *Altura*

CÓDIGO PEDIDO BRIZA 22

BAMC 063 090 22 XXX XX 4 LR CL G2 D22 TW

- TW — *Control:*
  - *Smart BMS JRT 100 TW: TW*
  - *Smart BMS JRT 100 TB: TB*
  - *Smart BMS JRT 200 W: 2W*
- XX — *Modelo: BT, FT*
- XXX — *Color*
- 090 — *Longitud*

SUMINISTRO ESTÁNDAR

- carcasa lacada en chapa de acero Sendzimir galvanizado con rejilla superior de aluminio
- bandeja de condensados con desagüe
- interior robusto de acero galvanizado electrolítico
- intercambiadores de calor de cobre y aluminio con revestimiento hidrofílico
- **alimentación integrada**
- **set de conexión premontado**
- **control mediante Jaga BMS Regulación 0-10 V controlada por un termostato ambiente Jaga a elegir.: JRT 100 TW, JRT 100 TB, JRT 200 W**

Briza 12

- ventilador(es) térmico(s) tangencial(es) EC

Briza 22

- ventilador(es) centrífugos con doble entrada de aire
- filtro reemplazable de tela de polipropileno (clase G2)

COLORES ESTÁNDAR

Respetuoso con el medio ambiente, lacado con polvo resistente al rayado y con alta resistencia a los UV

- blanco tráfico RAL 9016 (133). Soft touch: lacado mate de estructura fina, nivel de brillo < 10%
- gris metálico arena (001), lacado con fina textura metálica
- off-black (145). Soft touch: lacado mate de estructura fina, nivel de brillo < 10%

OTROS COLORES

Ver carta de colores.

Sobrecoste otros colores	€
	333

EMISIONES

Briza 12: Emisión medida de acuerdo a EN16430

Briza 22: Emisión medida de acuerdo a EN 1397

Las emisiones publicadas corresponden a las potencias máximas a 10 V.

Para conocer las potencias con otros voltajes de control, consulta www.jaga.info

BRIZA MODELO DE TECHO CORELINE 2 TUBOS - EQUIPO CONFIGURABLE

Briza 22

Briza 12

ALTURA H cm	LONGITUD L cm	TIPO	VOLTAJE DE CONTROL U V	COOLING TOTAL *Temperatura ambiente 27°C* 7/12 Watios	REFRIGERACIÓN (sin condensación) *Temperatura ambiente 27°C* 16/18 Watios	CALEFACCIÓN *Temperatura ambiente 20°C* 45/40 Watios	PRECIO €
BZMC 041	**075**	**12**	**10**	503	214	750	**931**
095				828	352	1236	**1018**
125				1314	559	1964	**1261**
145				1640	698	2448	**1350**
055	**075**	**12**	**10**	781	332	1164	**1196**
095				1294	550	1927	**1325**
125				2062	877	3072	**1650**
145				2575	1095	3834	**1797**
BAMC 063	**090**	**22**	**10**	2692	1044	2682	**1670**
110				3991	1392	3899	**1887**
130				5060	1992	4872	**2059**
160				6224	2239	6563	**3050**
190				7595	2650	7521	**3402**
225				11446	4031	11199	**4258**

CÓDIGO PEDIDO BRIZA 12

BZMC 041 075 12 XXX 2 L CL DDD P

- P: *Fuente de alimentación pre-montada*
- DDD: *Control:*
  - *Sin control: (no indicar nada)*
  - *Control Jaga BMS 0-10V: D03*
  - *Jaga on/off: D07*
- XXX: *Color*
- 075: *Longitud*
- 041: *Altura*

CÓDIGO PEDIDO BRIZA 22

BAMC 063 090 22 XXX XX 2 LR CL G2 DDD

- DDD: *Control:*
  - *Sin control: (no indicar nada)*
  - *Control Jaga BMS 0-10V: D03*
  - *Jaga on/off: D07*
- XX: *Modelo: BT, FT*
- XXX: *Color*
- 090: *Longitud*

SUMINISTRO ESTÁNDAR

- carcasa lacada en chapa de acero Sendzimir galvanizado con rejilla superior de aluminio
- bandeja de condensados con desagüe
- intercambiador de calor de cobre y aluminio con revestimiento hidrofílico
- interior robusto de acero galvanizado electrolítico

Briza 12

- ventilador(es) térmico(s) tangencial(es) EC

Briza 22

- ventilador(es) centrífugos con doble entrada de aire
- filtro reemplazable de tela de polipropileno (clase G2)

COLORES ESTÁNDAR

Respetuoso con el medio ambiente, lacado con polvo resistente al rayado y con alta resistencia a los UV

- blanco tráfico RAL 9016 (133). Soft touch: lacado mate de estructura fina, nivel de brillo < 10%
- gris metálico arena (001), lacado con fina textura metálica
- off-black (145). Soft touch: lacado mate de estructura fina, nivel de brillo < 10%

OTROS COLORES

Ver carta de colores.

Sobrecoste otros colores	€
	333

CONTROL

Sobrecoste unidad de control €	Briza 12	Briza 22
Jaga BMS (D03)	**124**	**158**
Jaga on/off (D07)	**124**	**158**

Briza 22

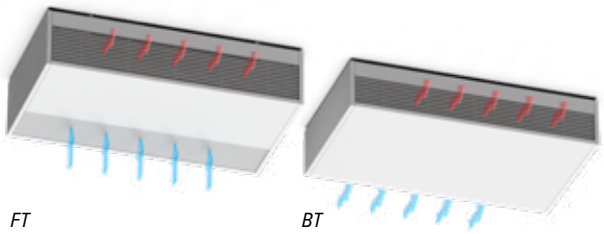

FT *BT*

Briza 12 2 tubos

FUENTE DE ALIMENTACIÓN PRE-MONTADA (BRIZA 12)

Sobrecoste	€
fuente de alimentación estanca 24 VDC con conexión hermética (P)	**127**

EMISIONES

Briza 12: Emisión medida de acuerdo a EN16430

Briza 22: Emisión medida de acuerdo a EN 1397

Las emisiones publicadas corresponden a las potencias máximas a 10 V.

Para conocer las potencias con otros voltajes de control, consulta www.jaga.info

BRIZA MODELO DE TECHO CORELINE 4 TUBOS - EQUIPO CONFIGURABLE

Briza 22

Briza 12

CÓDIGO PEDIDO BRIZA 12

BZMC 041 075 12 XXX 4 L CL DDD P

- P — *Fuente de alimentación pre-montada*
- DDD — *Control:*
  - *Sin control: (no indicar nada)*
  - *Control Jaga BMS 0-10V: D04*
  - *Jaga on/off: D08*
- XXX — *Color*
- 12 — *Longitud*
- 041 075 — *Altura*

CÓDIGO PEDIDO BRIZA 22

BAMC 063 090 22 XXX XX 4 LR CL G2 DDD

- DDD — *Control:*
  - *Sin control: (no indicar nada)*
  - *Control Jaga BMS 0-10V: D04*
  - *Jaga on/off: D08*
- XX — *Modelo: BT, FT*
- XXX — *Color*
- 22 — *Longitud*
- 063 090 — *Altura*

ALTURA H cm	LONGITUD L cm	TIPO	VOLTAJE DE CONTROL U V	COOLING TOTAL *Temperatura ambiente 27°C* 7/12 *Watios*	REFRIGERACIÓN (sin condensación) *Temperatura ambiente 27°C* 16/18 *Watios*	CALEFACCIÓN *Temperatura ambiente 20°C* 45/40 *Watios*	PRECIO €
BZMC 041	**075**	**12**	**10**	402	171	601	**1080**
095				662	282	989	**1186**
125				1051	447	1570	**1505**
145				1312	558	1958	**1625**
055	**075**	**12**	**10**	586	249	496	**1304**
095				969	412	815	**1461**
125				1546	658	1295	**1797**
145				1928	820	1615	**1976**
BAMC 063	**090**	**22**	**10**	2692	1044	1023	**1851**
110				3991	1392	1480	**2073**
130				5060	1992	1860	**2297**
160				6224	2239	2993	**3302**
190				7595	2650	3660	**3687**
225				11446	4031	5399	**4605**

SUMINISTRO ESTÁNDAR

- carcasa lacada en chapa de acero Sendzimir galvanizado con rejilla superior de aluminio
- bandeja de condensados con desagüe
- interior robusto de acero galvanizado electrolítico
- intercambiadores de calor de cobre y aluminio con revestimiento hidrofílico

Briza 12

- ventilador(es) térmico(s) tangencial(es) EC

Briza 22

- ventilador(es) centrífugos con doble entrada de aire
- filtro reemplazable de tela de polipropileno (clase G2)

COLORES ESTÁNDAR

Respetuoso con el medio ambiente, lacado con polvo resistente al rayado y con alta resistencia a los UV

- blanco tráfico RAL 9016 (133). Soft touch: lacado mate de estructura fina, nivel de brillo < 10%
- gris metálico arena (001), lacado con fina textura metálica
- off-black (145). Soft touch: lacado mate de estructura fina, nivel de brillo < 10%

OTROS COLORES

Ver carta de colores.

Sobrecoste otros colores	€
	333

CONTROL

Sobrecoste unidad de control €	Briza 12	Briza 22
Jaga BMS (D04)	**124**	**158**
Jaga on/off (D08)	**124**	**158**

Briza 22

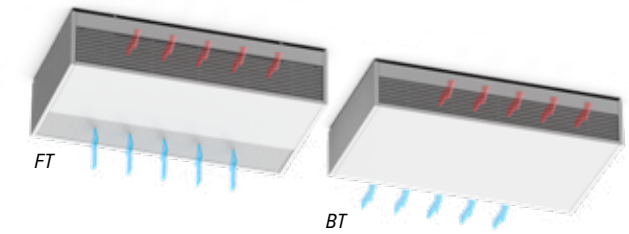

Briza 12 4 tubos

FUENTE DE ALIMENTACIÓN PRE-MONTADA (BRIZA 12)

Sobrecoste	€
fuente de alimentación estanca 24 VDC con conexión hermética (P)	**127**

EMISIONES

Briza 12: Emisión medida de acuerdo a EN16430

Briza 22: Emisión medida de acuerdo a EN 1397

Las emisiones publicadas corresponden a las potencias máximas a 10 V.

Para conocer las potencias con otros voltajes de control, consulta www.jaga.info

BRIZA MODELO DE TECHO BASELINE PLUG & PLAY SMART BMS JRT C

Available from May 2026

TIPO	ANCHO B cm	LONGITUD L cm	VOLTAJE DE CONTROL U V	COOLING TOTAL *Temperatura ambiente 27°C* 7/12 Watios	REFRIGERACIÓN (sin condensación) *Temperatura ambiente 27°C* 16/18 Watios	CALEFACCIÓN *Temperatura ambiente 20°C* 45/40 Watios	PRECIO JRT 100 TW/TB €	PRECIO JRT 200 W €
BNZC 058 090 10	**10**			884	376	868	**2214**	**2244**
125				1768	752	1736	**2620**	**2650**
170				2775	1180	2725	**3420**	**3450**
205				3659	1556	3593	**3878**	**3908**
BZMC 042 075 12	**10**			503	214	751	**2142**	**2172**
095				828	352	1236	**2325**	**2355**
125				1314	559	1963	**2670**	**2700**
145				1640	698	2448	**2823**	**2853**
056 075 12	**10**			781	332	1164	**2248**	**2278**
095				1294	550	1927	**2466**	**2496**
125				2062	877	3071	**2861**	**2891**
145				2575	1095	3834	**3063**	**3093**

CÓDIGO PEDIDO BRIZA 10

BNZC 058 090 10 XXX L BL D25 TW

- *Control:*
  - *Smart BMS JRT 100 TW: TW*
  - *Smart BMS JRT 100 TB: TB*
  - *Smart BMS JRT 200 W: 2W*
- *Conexión: Estándar: L*
  Opcional: R
- *Color de la carcasa*
- *Longitud*

CÓDIGO PEDIDO BRIZA 12

BZMC 042 075 12 XXX 2 L BL D25 TW

- *Control:*
  - *Smart BMS JRT 100 TW: TW*
  - *Smart BMS JRT 100 TB: TB*
  - *Smart BMS JRT 200 W: 2W*
- *Conexión: Estándar: L*
  Opcional: R
- *Color de la carcasa*
- *Longitud*
- *Ancho*

Pedir los racores Eurocono 3/4" por separado

Briza 10

Briza 12

SUMINISTRO ESTÁNDAR

- carcasa lacada en chapa de acero Sendzimir galvanizado
- panel trasero lacado de chapa de acero galvanizado Sendzimir
- salida de aire de aluminio lacado con rejilla de panal de abeja lacado en color negro intenso
- interior robusto de acero electrocincado premontado en la parte trasera (suministrado con aislamiento)
- intercambiador Low-H_2O
- bandeja de condensados con desagüe
- intercambiador de calor de cobre y aluminio con revestimiento hidrofílico
- ventilador(es) tangencial(es) EC
- **alimentación integrada 230 V**
- **set de conexión premontado**
- **control mediante Jaga BMS Regulación 0-10 V controlada por un termostato ambiente Jaga a elegir.: JRT 100 TW, JRT 100 TB, JRT 200 W**
- **bomba de condensados**

CARCASA

Colores estándar

- blanco tráfico RAL 9016 (133), "soft touch" satinado ligeramente estructurado
- gris metálico arena (001), lacado con fina textura metálica
- off-black (145). "Soft touch" lacado mate ligeramente estructurado

OTROS COLORES

ver carta de colores Jaga

Sobrecoste otros colores	€
	333

PANEL TRASERO

- blanco tráfico RAL 9016 (133), "soft touch" satinado ligeramente estructurado
- negro azabache (104), "Soft touch" satinado ligeramente estructurado

SALIDA DE AIRE

Briza 10: lacado en el color del equipo

Briza 12: negro azabache (104), "Soft touch" satinado ligeramente estructurado

EMISIONES

Emisión medida de acuerdo a EN16430.

Las emisiones publicadas corresponden a las potencias máximas a 10 V.

Para conocer las potencias con otros voltajes de control, consulta www.jaga.info

BRIZA MODELO DE TECHO BASELINE PLUG & PLAY SMART BMS

Available from May 2026

TIPO	ANCHO B cm	LONGITUD L cm	VOLTAJE DE CONTROL U V	REFRIGERACIÓN (sin condensación) Temperatura ambiente 27°C 16/18 Watios	CALEFACCIÓN Temperatura ambiente 20°C 45/40 Watios	PRECIO JRT 100 TW/TB €	PRECIO JRT 200 W €
BNZC	**058**	**090**	**10**	376	868	**1893**	**1923**
	125			752	1736	**2299**	**2329**
	170			1180	2725	**3099**	**3129**
	205			1556	3593	**3557**	**3587**
BZMC	**042**	**075**	**12**	214	751	**1821**	**1851**
	095			352	1236	**2004**	**2034**
	125			559	1963	**2349**	**2379**
	145			698	2448	**2502**	**2532**
	056	**075**	**12**	332	1164	**1927**	**1957**
	095			550	1927	**2145**	**2175**
	125			877	3071	**2540**	**2570**
	145			1095	3834	**2742**	**2772**

CÓDIGO PEDIDO BRIZA 10

BNZC 058 090 10 XXX L BL D21 TW

- *Control:*
  - *Smart BMS JRT 100 TW: TW*
  - *Smart BMS JRT 100 TB: TB*
  - *Smart BMS JRT 200 W: 2W*
- *Conexión: Estándar: L*
  Opcional: R
- *Color de la carcasa*
- *Longitud*

CÓDIGO PEDIDO BRIZA 12

BZMC 042 075 12 XXX 2 L BL D21 TW

- *Control:*
  - *Smart BMS JRT 100 TW: TW*
  - *Smart BMS JRT 100 TB: TB*
  - *Smart BMS JRT 200 W: 2W*
- *Conexión: Estándar: L*
  Opcional: R
- *Color de la carcasa*
- *Longitud*
- *Ancho*

Pedir los racores Eurocono 3/4" por separado

Briza 10

Briza 12

SUMINISTRO ESTÁNDAR

- carcasa lacada en chapa de acero Sendzimir galvanizado
- panel trasero lacado de chapa de acero galvanizado Sendzimir
- salida de aire de aluminio lacado con rejilla de panal de abeja lacado en color negro intenso
- interior robusto de acero electrocincado premontado en la parte trasera (suministrado con aislamiento)
- intercambiador Low-H_2O
- bandeja de condensados con desagüe
- intercambiador de calor de cobre y aluminio con revestimiento hidrofílico
- ventilador(es) tangencial(es) EC
- **alimentación integrada 230 V**
- **set de conexión premontado**
- **control mediante Jaga BMS Regulación 0-10 V controlada por un termostato ambiente Jaga a elegir.: JRT 100 TW, JRT 100 TB, JRT 200 W**

CARCASA

Colores estándar

- blanco tráfico RAL 9016 (133), "soft touch" satinado ligeramente estructurado
- gris metálico arena (001), lacado con fina textura metálica
- off-black (145). "Soft touch" lacado mate ligeramente estructurado

OTROS COLORES

ver carta de colores Jaga

Sobrecoste otros colores	€
	333

PANEL TRASERO

- blanco tráfico RAL 9016 (133), "soft touch" satinado ligeramente estructurado
- negro azabache (104), "Soft touch" satinado ligeramente estructurado

SALIDA DE AIRE

Briza 10: lacado en el color del equipo

Briza 12: negro azabache (104), "Soft touch" satinado ligeramente estructurado

EMISIONES

Emisión medida de acuerdo a EN16430.

Las emisiones publicadas corresponden a las potencias máximas a 10 V.

Para conocer las potencias con otros voltajes de control, consulta www.jaga.info

BRIZA MODELO DE TECHO BASELINE EQUIPO CONFIGURABLE

Available from May 2026

	ANCHO B cm	LONGITUD L cm	TIPO	VOLTAJE DE CONTROL U V	COOLING TOTAL *Temperatura ambiente 27°C* 7/12 Watios	REFRIGERACIÓN (sin condensación) *Temperatura ambiente 27°C* 16/18 Watios	CALEFACCIÓN *Temperatura ambiente 20°C* 45/40 Watios	PRECIO €
BNZC	**58**	**090**	**10**	**10**	884	376	868	**1352**
	125				1768	752	1736	**1758**
	170				2775	1180	2725	**2558**
	205				3659	1556	3593	**3016**
BZMC	**042**	**075**	**12**	**10**	503	214	751	**1280**
	095				828	352	1236	**1463**
	125				1314	559	1963	**1808**
	145				1640	698	2448	**1961**
	056	**075**	**12**	**10**	781	332	1164	**1386**
	095				1294	550	1927	**1604**
	125				2062	877	3071	**1999**
	145				2575	1095	3834	**2201**

CÓDIGO PEDIDO BRIZA 10

BNZC 058 090 10 XXX L BL DDD

- DDD — Control:
  - Sin control: (no indicar nada)
  - Control Jaga BMS 0-10V: D03
  - on/off: D07
- L — Conexión: Estándar: L, Opcional: R
- XXX — Color de la carcasa
- 090 — Longitud
- 058 — Ancho

CÓDIGO PEDIDO BRIZA 12

BZMC 042 075 12 XXX 2 L BL DDD

- DDD — Control:
  - Sin control : (no indicar nada)
  - Control Jaga BMS 0-10V: D03
  - ON/OFF: D07
- L — Conexión: Estándar: L, Opcional: R
- 2 — Color de la carcasa
- XXX — Longitud
- 12 — Ancho

SUMINISTRO ESTÁNDAR

- carcasa lacada en chapa de acero Sendzimir galvanizado
- panel trasero lacado de chapa de acero galvanizado Sendzimir
- salida de aire de aluminio lacado con rejilla de panal de abeja lacado en color negro intenso
- interior robusto de acero electrocincado premontado en la parte trasera (suministrado con aislamiento)
- bandeja de condensados con desagüe
- intercambiador de calor de cobre y aluminio con revestimiento hidrofílico
- ventilador(es) tangencial(es) EC

CARCASA

Colores estándar

- blanco tráfico RAL 9016 (133), "soft touch" satinado ligeramente estructurado
- gris metálico arena (001), lacado con fina textura metálica
- off-black (145). "Soft touch" lacado mate ligeramente estructurado

OTROS COLORES

ver carta de colores Jaga

Sobrecoste otros colores	€
	333

PANEL TRASERO

- blanco tráfico RAL 9016 (133), "soft touch" satinado ligeramente estructurado
- negro azabache (104), "Soft touch" satinado ligeramente estructurado

SALIDA DE AIRE

Briza 10: lacado en el color del equipo

Briza 12: negro azabache (104), "Soft touch" satinado ligeramente estructurado

CONTROL

Sobrecoste unidad de control	€
Control Jaga BMS 0-10V: D03	**124**
on/off: D07	**124**

EMISIONES

Emisión medida de acuerdo a EN16430.

Las emisiones publicadas corresponden a las potencias máximas a 10 V.

Para conocer las potencias con otros voltajes de control, consulta www.jaga.info

BRIZA HP EMPOTRADO EN PARED

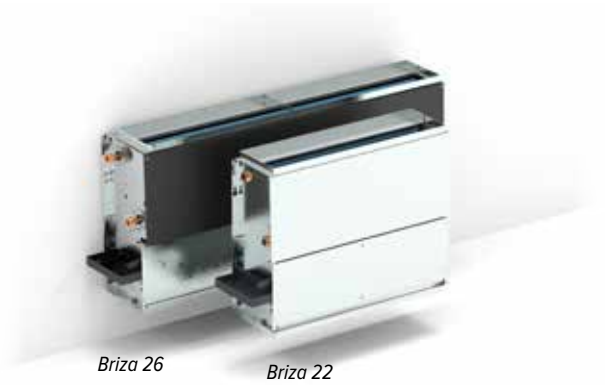

Briza 26 *Briza 22*

CÓDIGO PEDIDO BRIZA 22 HP

BPBW 055 075 22 XX X LR G2 DDD

- *Control: 2 tubos:*
  - *Sin control: (no indicar nada)*
  - *Control Jaga BMS 0-10V: D03*
  - *Jaga on/off: D07*
- *Control: 4 tubos:*
  - *Sin control: (no indicar nada)*
  - *Control Jaga BMS 0-10V: D04*
  - *Jaga on/off: D08*
- *2 tubos: 2*
- *4 tubos: 4*
- *Modelo: BT, FT*
- *Longitud*

CÓDIGO PEDIDO BRIZA 26 HP

BQBW 056 125 26 XX X LR G2 DDD

- *Control: 2 tubos:*
  - *Sin control: (no indicar nada)*
  - *Control Jaga BMS 0-10V: D03*
  - *Jaga on/off: D07*
- *Control: 4 tubos:*
  - *Sin control: (no indicar nada)*
  - *Control Jaga BMS 0-10V: D04*
  - *Jaga on/off: D08*
- *2 tubos: 2*
- *4 tubos: 4*
- *Modelo: BT, FT*
- *Longitud*

ALTURA H cm	LONGITUD L cm	TIPO	2 TUBOS / 4 TUBOS	VOLTAJE DE CONTROL U V	COOLING TOTAL *Temperatura ambiente 27°C* 7/12 *Watios*	REFRIGERACIÓN (sin condensación) *Temperatura ambiente 27°C* 16/18 *Watios*	CALEFACCIÓN *Temperatura ambiente 20°C* 45/40 *Watios*	PRECIO €
BPBW 055	**075**	**22**	**2**	**10**	4644	2093	5347	**1737**
095					5758	2310	7064	**1880**
125					7468	2798	8929	**2446**
155					11673	4830	14002	**3317**
190					17218	6813	18207	**3845**
055	**075**	**22**	**4**	**10**	4644	2093	1756	**1918**
095					5758	2310	2300	**2118**
125					7468	2798	3558	**2698**
155					11673	4830	5210	**3602**
190					17218	6813	6771	**4192**
BQBW 056	**125**	**26**	**2**	**10**	11469	4797	11366	**2693**
155					16537	7339	16984	**3716**
190					20660	8403	20219	**4349**
056	**125**	**26**	**4**	**10**	11469	4797	3558	**2950**
155					16537	7339	5210	**4007**
190					20660	8403	6771	**4692**

Datos indicados a 40Pa. En el "Selectiontool" se puede extraer las prestaciones hasta 150Pa.
Factor corrección de 45/40 a 60/50: ± 1,62
Factor corrección de 45/40 a 50/45: ± 1,25

SUMINISTRO ESTÁNDAR

- ventilador(es) centrífugos con doble entrada de aire
- bandeja de condensados con desagüe
- interior robusto de acero galvanizado electrolítico
- intercambiador(es) de calor de cobre y aluminio con revestimiento hidrofílico
- de serie con marcos para conexión a conducto de aire
- filtro reemplazable de tela de polipropileno (clase G2)

CONTROL

Sobrecoste unidad de control	€
Jaga BMS 2 tubos (D03)	**158**
Jaga on/off 2 tubos (D07)	**158**
Jaga BMS 4 tubos (D04)	**158**
Jaga on/off 4 tubos (D08)	**158**

EMISIONES

Emisión medida de acuerdo a EN 1397
Las emisiones publicadas corresponden a las potencias máximas a 10 V.
Para conocer las potencias con otros voltajes de control, consulta www.jaga.info

SETS DE CONEXIÓN

Ver sección Opciones.

BRIZA HP EMPOTRADO EN TECHO

CÓDIGO PEDIDO BRIZA 22 HP

BPBC 055 075 22 XX X LR G2 DDD

- DDD — Control: 2 tubos:
  - Sin control: (no indicar nada)
  - Control Jaga BMS 0-10V: D03
  - Jaga on/off: D07
  - Control: 4 tubos:
  - Sin control: (no indicar nada)
  - Control Jaga BMS 0-10V: D04
  - Jaga on/off: D08
- X — 2 tubos: 2 / 4 tubos: 4
- XX — Modelo: BT, FT
- 075 — Longitud

CÓDIGO PEDIDO BRIZA 26 HP

BQBC 056 125 26 XX X LR G2 DDD

- DDD — Control: 2 tubos:
  - Sin control: (no indicar nada)
  - Control Jaga BMS 0-10V: D03
  - Jaga on/off: D07
  - Control: 4 tubos:
  - Sin control: (no indicar nada)
  - Control Jaga BMS 0-10V: D04
  - Jaga on/off: D08
- X — 2 tubos: 2 / 4 tubos: 4
- XX — Modelo: BT, FT
- 125 — Longitud

ALTURA H cm	LONGITUD L cm	TIPO	2 TUBOS / 4 TUBOS	VOLTAJE DE CONTROL U V	COOLING TOTAL 7/12 Watios	REFRIGERACIÓN (sin condensación) 16/18 Watios	CALEFACCIÓN 45/40 Watios	PRECIO €
BPBC 055	**075**	**22**	**2**	**10**	4520	2037	5347	**1737**
055	**095**				5758	2310	7064	**1880**
055	**125**				7468	2798	8929	**2446**
055	**155**				11673	4830	14002	**3317**
055	**190**				17218	6813	18207	**3845**
055	**075**	**22**	**4**	**10**	4644	2093	1756	**1918**
055	**095**				5758	2310	2300	**2118**
055	**125**				7468	2798	3558	**2698**
055	**155**				11673	4830	5210	**3602**
055	**190**				17218	6813	6771	**4192**
BQBC 056	**125**	**26**	**2**	**10**	11469	4797	11366	**2693**
056	**155**				16537	7339	16984	**3716**
056	**190**				20660	8403	20219	**4349**
056	**125**	**26**	**4**	**10**	11469	4797	3558	**2950**
056	**155**				16537	7339	5210	**4007**
056	**190**				20660	8403	6771	**4692**

Datos indicados a 40Pa. En el "Selectiontool" se puede extraer las prestaciones hasta 150Pa.
Factor corrección de 45/40 a 60/50: ± 1,62
Factor corrección de 45/40 a 50/45: ± 1,25

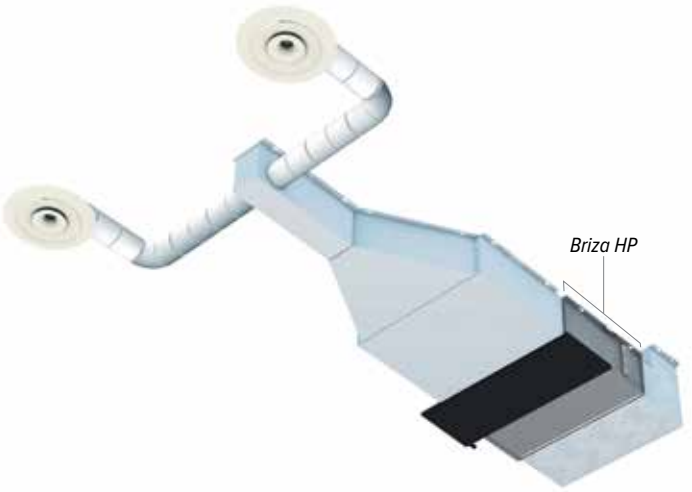

SUMINISTRO ESTÁNDAR

- ventilador(es) centrífugos con doble entrada de aire
- bandeja de condensados con desagüe
- interior robusto de acero galvanizado electrolítico
- intercambiador(es) de calor de cobre y aluminio con revestimiento hidrofílico
- de serie con marcos para conexión a conducto de aire
- filtro reemplazable de tela de polipropileno (clase G2)

CONTROL

Sobrecoste unidad de control	€
Jaga BMS 2 tubos (D03)	**158**
Jaga on/off 2 tubos (D07)	**158**
Jaga BMS 4 tubos (D04)	**158**
Jaga on/off 4 tubos (D08)	**158**

EMISIONES

Emisión medida de acuerdo a EN16430
Emisión medida de acuerdo a EN 1397
Las emisiones publicadas corresponden a las potencias máximas a 10 V.
Para conocer las potencias con otros voltajes de control, consulta www.jaga.info

SETS DE CONEXIÓN

Ver sección Opciones.

BRIZA 22 CON CAJA DE RENOVACIÓN DE AIRE CORELINE

CÓDIGO PEDIDO BRIZA 22

BALW 080 090 22 XXX FT X LR CL G2 DDD

- 090 — *Longitud*
- XXX — *Color*
- X — *4 tubos: 4 / 2 tubos: 2*
- DDD — *Control:*
  - *2 tubos*
    - *Sin control: (no indicar nada)*
    - *Control Jaga BMS 0-10V: D03*
    - *controlador de 3 posiciones Jaga: D05*
  - *4 tubos*
    - *Sin control: (no indicar nada)*
    - *Control Jaga BMS 0-10V: D04*
    - *controlador de 3 posiciones Jaga: D06*

ALTURA H cm	LONGITUD L cm	TIPO	2 TUBOS / 4 TUBOS	VOLTAJE DE CONTROL U V	COOLING TOTAL *Temperatura ambiente 27°C* 7/12 Watios	REFRIGERACIÓN (sin condensación) *Temperatura ambiente 27°C* 16/18 Watios	CALEFACCIÓN *Temperatura ambiente 20°C* 45/40 Watios	PRECIO €
BALW 080	090	22	2	10	2692	1044	2682	**2424**
	110				3991	1392	3899	**2689**
	130				5060	1992	4872	**2902**
	160				6224	2239	6563	**3933**
	190				7595	2650	7521	**4382**
	225				11446	4031	11199	**5593**
BALW 080	090	22	4	10	2692	1044	1023	**2605**
	110				3991	1392	1480	**2875**
	130				5060	1992	1860	**3139**
	160				6224	2239	2993	**4185**
	190				7595	2650	3660	**4667**
	225				11446	4031	5399	**5940**

Caja de renovación de aire

SUMINISTRO ESTÁNDAR

- carcasa lacada en chapa de acero Sendzimir galvanizado con rejilla superior de aluminio
- bandeja de condensados con desagüe
- interior robusto de acero galvanizado electrolítico
- intercambiador(es) de calor de cobre y aluminio con revestimiento hidrofílico
- ventilador(es) centrífugos con doble entrada de aire
- filtro reemplazable de tela de polipropileno (clase G2)
- caja de renovación de aire
- termostato: RDG264KN (calefacción / refrigeración / control de CO2 0..10V) ***(Pedir por separado)***

COLORES ESTÁNDAR

Respetuoso con el medio ambiente, lacado con polvo resistente al rayado y con alta resistencia a los UV

- blanco tráfico RAL 9016 (133). Soft touch: lacado mate de estructura fina, nivel de brillo < 10%
- gris metálico arena (001), lacado con fina textura metálica
- off-black (145). Soft touch: lacado mate de estructura fina, nivel de brillo < 10%

OTROS COLORES

Ver carta de colores.

Sobrecoste otros colores	€
	333

CONTROL

Sobrecoste unidad de control	€
Jaga BMS 2 tubos (D03)	**158**
Jaga control de 3 velocidades 2 tubos (D05)	**194**
Jaga BMS 4 tubos (D04)	**158**
Jaga control de 3 velocidades 4 tubos (D06)	**194**

EMISIONES

Emisión medida de acuerdo a EN16430
Emisión medida de acuerdo a EN 1397
Las emisiones publicadas corresponden a las potencias máximas a 10 V.
Para conocer las potencias con otros voltajes de control, consulta www.jaga.info

SETS DE CONEXIÓN

Ver sección Opciones.

BRIZA DE PIE CORELINE

ALTURA	LONGITUD	TIPO	2 TUBOS / 4 TUBOS	VOLTAJE DE CONTROL	COOLING TOTAL *Temperatura ambiente 27°C*	REFRIGERACIÓN (sin condensación) *Temperatura ambiente 27°C*	CALEFACCIÓN *Temperatura ambiente 20°C*	PRECIO
H	**L**			**U**	**7/12**	**16/18**	**45/40**	
cm	*cm*			*V*	*Watios*	*Watios*	*Watios*	**€**
BAMF 063	**090**	**22**	**2**	**10**	2692	1044	2682	**1761**
110					3991	1392	3899	**1989**
130					5060	1992	4872	**2170**
160					6224	2239	6563	**3193**
190					7595	2650	7521	**3521**
225					11446	4031	11199	**4340**
063	**090**	**22**	**4**	**10**	2692	1044	1023	**1937**
110					3991	1392	1480	**2170**
130					5060	1992	1860	**2398**
160					6224	2239	2993	**3451**
190					7595	2650	3660	**3812**
225					11446	4031	5399	**4687**

CÓDIGO PEDIDO BRIZA 22 DE PIE

BAMF 063 090 22 XXX X LR CL G2 DDD

- DDD — *Control:*
  - *2 tubos*
    - *Sin control: (no indicar nada)*
    - *Control Jaga BMS 0-10V: D03*
    - *controlador de 3 posiciones Jaga: D05*
  - *4 tubos*
    - *Sin control: (no indicar nada)*
    - *Control Jaga BMS 0-10V: D04*
    - *controlador de 3 posiciones Jaga: D06*
- G2 — *2 tubos: 2*, *4 tubos: 4*
- CL — *Color*
- LR — *Longitud*

SUMINISTRO ESTÁNDAR

- carcasa lacada en chapa de acero Sendzimir galvanizado con rejilla superior de aluminio
- ventilador(es) centrífugos con doble entrada de aire
- bandeja de condensados con desagüe
- interior robusto de acero galvanizado electrolítico
- intercambiador(es) de calor de cobre y aluminio con revestimiento hidrofílico
- filtro reemplazable de tela de polipropileno (clase G2)

COLORES ESTÁNDAR

Respetuoso con el medio ambiente, lacado con polvo resistente al rayado y con alta resistencia a los UV

- blanco tráficoRAL 9016 (133). Soft touch: lacado mate de estructura fina, nivel de brillo < 10%
- gris metálico arena (001), lacado con fina textura metálica
- off-black (145). Soft touch: lacado mate de estructura fina, nivel de brillo < 10%

OTROS COLORES

Ver carta de colores.

Sobrecoste otros colores	€
	333

CONTROL

Sobrecoste unidad de control	€
Jaga BMS 2 tubos (D03)	**158**
Jaga control de 3 velocidades 2 tubos (D05)	**194**
Jaga BMS 4 tubos (D04)	**158**
Jaga control de 3 velocidades 4 tubos (D06)	**194**

EMISIONES

Emisión medida de acuerdo a EN16430
Emisión medida de acuerdo a EN 1397
Las emisiones publicadas corresponden a las potencias máximas a 10 V.
Para conocer las potencias con otros voltajes de control, consulta www.jaga.info

SETS DE CONEXIÓN

Ver sección Opciones.

BRIZA 12 ACCESORIOS

CURVA SALIDA DE AIRE 90º

	para Briza Longitud	€	Briza 12 Modelo de pared	Briza 12 Empotrado en pared	Briza 12 Modelo de techo	Briza 12 Empotrado en techo
5927 000 052 01	052	**94**		•		•
5927 000 072 01	072	**102**		•		•
5927 000 102 01	102	**109**		•		•
5927 000 122 01	122	**119**		•		•

REJILLA AJUSTABLE PARA CURVA DE 90°

	para Briza Longitud	Abertura del hueco	€			
5627 000 100 01	052	375 x 110 mm	**119**		•		•
5627 000 100 02	072	575 x 110 mm	**156**		•		•
5627 000 100 03	102	875 x 110 mm	**193**		•		•
5627 000 100 04	122	1075 x 110 mm	**222**		•		•

DIFUSOR LINEAL AJUSTABLE PARA CURVA DE 90°

	para Briza Longitud	Abertura del hueco	€			
8789 221	052	355 x 90 mm	**180**		•		•
8789 222	072	555 x 90 mm	**221**		•		•
8789 223	102	855 x 90 mm	**288**		•		•
8789 224	122	1055 x 90 mm	**335**		•		•

REJILLA LINEAL PARA CURVA DE 90º

	para Briza Longitud	Abertura del hueco	€			
8789 211	052	355 x 85 mm	**245**		•		•
8789 212	072	555 x 85 mm	**277**		•		•
8789 213	102	855 x 85 mm	**332**		•		•
8789 214	122	1055 x 85 mm	**355**		•		•

BRIZA 22 / 26 ACCESORIOS

CAJA DE RENOVACIÓN DE AIRE CON MOTOR MODULANTE 0..10V

	Longitud Briza	# Conexiones	€	Briza 22 / 26 Modelo de pared	Briza 22 / 26 Empotrado en pared	Briza 22 / 26 Modelo de techo	Briza 22 / 26 Empotrado en techo	Briza 22 / 26 HP
8763 0301	55	1	**754**		•		•	•
8763 0302	75	2	**802**		•		•	•
8763 0303	95	2	**842**		•		•	•
8763 0304	125	3	**883**		•		•	•
8763 0305	155	4	**980**		•		•	•
8763 0306	190	5	**1335**		•		•	•

REJILLA EXTERIOR

	Ø exterior	Ø INTERIOR	€	Briza 22 / 26 Modelo de pared	Briza 22 / 26 Empotrado en pared	Briza 22 / 26 Modelo de techo	Briza 22 / 26 Empotrado en techo	Briza 22 / 26 HP
8776 1750	150 mm	125 mm	**33**	•	•	•	•	•

CURVA ENTRADA DE AIRE 90°

	Longitud Briza	€	Briza 22 / 26 Modelo de pared	Briza 22 / 26 Empotrado en pared	Briza 22 / 26 Modelo de techo	Briza 22 / 26 Empotrado en techo	Briza 22 / 26 HP
8787 0101	55	**111**		•		•	•
8787 0102	75	**117**		•		•	•
8787 0103	95	**128**		•		•	•
8787 0104	125	**146**		•		•	•
8787 0105	155	**174**		•		•	•
8787 0106	190	**382**		•		•	•

CURVA SALIDA DE AIRE 90°

	Longitud Briza	€	Briza 22 / 26 Modelo de pared	Briza 22 / 26 Empotrado en pared	Briza 22 / 26 Modelo de techo	Briza 22 / 26 Empotrado en techo	Briza 22 / 26 HP
8788 0101	55	**104**		•		•	•
8788 0102	75	**111**		•		•	•
8788 0103	95	**128**		•		•	•
8788 0104	125	**135**		•		•	•
8788 0105	155	**165**		•		•	•
8788 0106	190	**364**		•		•	•

BRIZA 22 / 26 ACCESORIOS

REJILLA AJUSTABLE PARA CURVA DE 90°

	Longitud Briza	Abertura del hueco	€	Briza 22 / 26 Modelo de pared	Briza 22 / 26 Empotrado en pared	Briza 22 / 26 Modelo de techo	Briza 22 / 26 Empotrado en techo	Briza 22 / 26 HP
8789 201	55	500 x 150 mm	**123**		•		•	•
8789 202	75	700 x 150 mm	**150**		•		•	•
8789 203	95	900 x 150 mm	**196**		•		•	•
8789 204	125	1200 x 150 mm	**224**		•		•	•
8789 205	155	1500 x 150 mm	**260**		•		•	•
8789 206	190	1850 x 150 mm	**421**		•		•	•

DIFUSOR LINEAL AJUSTABLE PARA CURVA DE 90°

	Longitud Briza	Abertura del hueco	€					
8789 225	55	470 x 135 mm	**283**		•		•	•
8789 226	75	670 x 135 mm	**359**		•		•	•
8789 227	95	870 x 135 mm	**423**		•		•	•
8789 228	125	1170 x 135 mm	**533**		•		•	•
8789 229	155	1470 x 135 mm	**658**		•		•	•
8789 230	190	1820 x 135 mm	**753**		•		•	•

REJILLA LINEAL PARA CURVA DE 90°

	Longitud Briza	Abertura del hueco	€					
8789 215	55	470 x 125 mm	**302**		•		•	•
8789 216	75	670 x 125 mm	**331**		•		•	•
8789 217	95	870 x 125 mm	**385**		•		•	•
8789 218	125	1170 x 125 mm	**432**		•		•	•
8789 219	155	1470 x 125 mm	**494**		•		•	•
8789 220	190	1820 x 125 mm	**578**		•		•	•

PLENUM ENTRADA DE AIRE 180°

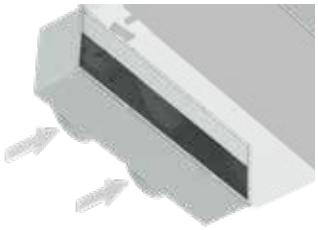

	Longitud Briza	# Conexiones	€					
8764 0501	55	2	**144**		•		•	•
8764 0502	75	2	**152**		•		•	•
8764 0503	95	3	**178**		•		•	•
8764 0504	125	4	**229**		•		•	•
8764 0505	155	5	**263**		•		•	•
8764 0506	190	7	**421**		•		•	•

PLENUM SALIDA DE AIRE 180°

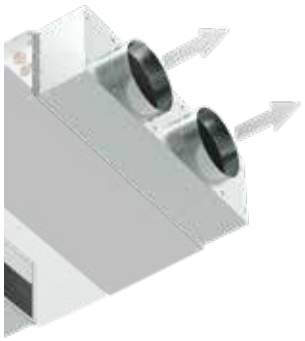

	Longitud Briza	# Conexiones	€					
8764 0601	55	2	**220**		•		•	•
8764.0602	75	2	**231**		•		•	•
8764 0603	95	3	**273**		•		•	•
8764 0604	125	4	**329**		•		•	•
8764 0605	155	5	**364**		•		•	•
8764 0606	190	7	**544**		•		•	•

BRIZA 22 / 26 ACCESORIOS

FILTRO

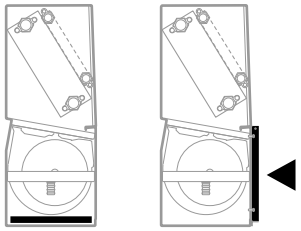

BT/BF **FT/FF**

	Longitud Briza	€	Briza 22 / 26 Modelo de pared	Briza 22 / 26 Empotrado en pared	Briza 22 / 26Modelo de techo	Briza 22 / 26 Empotrado en techo	Briza 22 / 26 HP
8721 401	55	**45**	•	•	•	•	•
8721 402	75	**52**	•	•	•	•	•
8721 403	95	**59**	•	•	•	•	•
8721 404	125	**76**	•	•	•	•	•
8721 405	155	**90**	•	•	•	•	•
8721 406	190	**108**	•	•	•	•	•

jaga

CLIMATE
DESIGNERS

OPCIONES

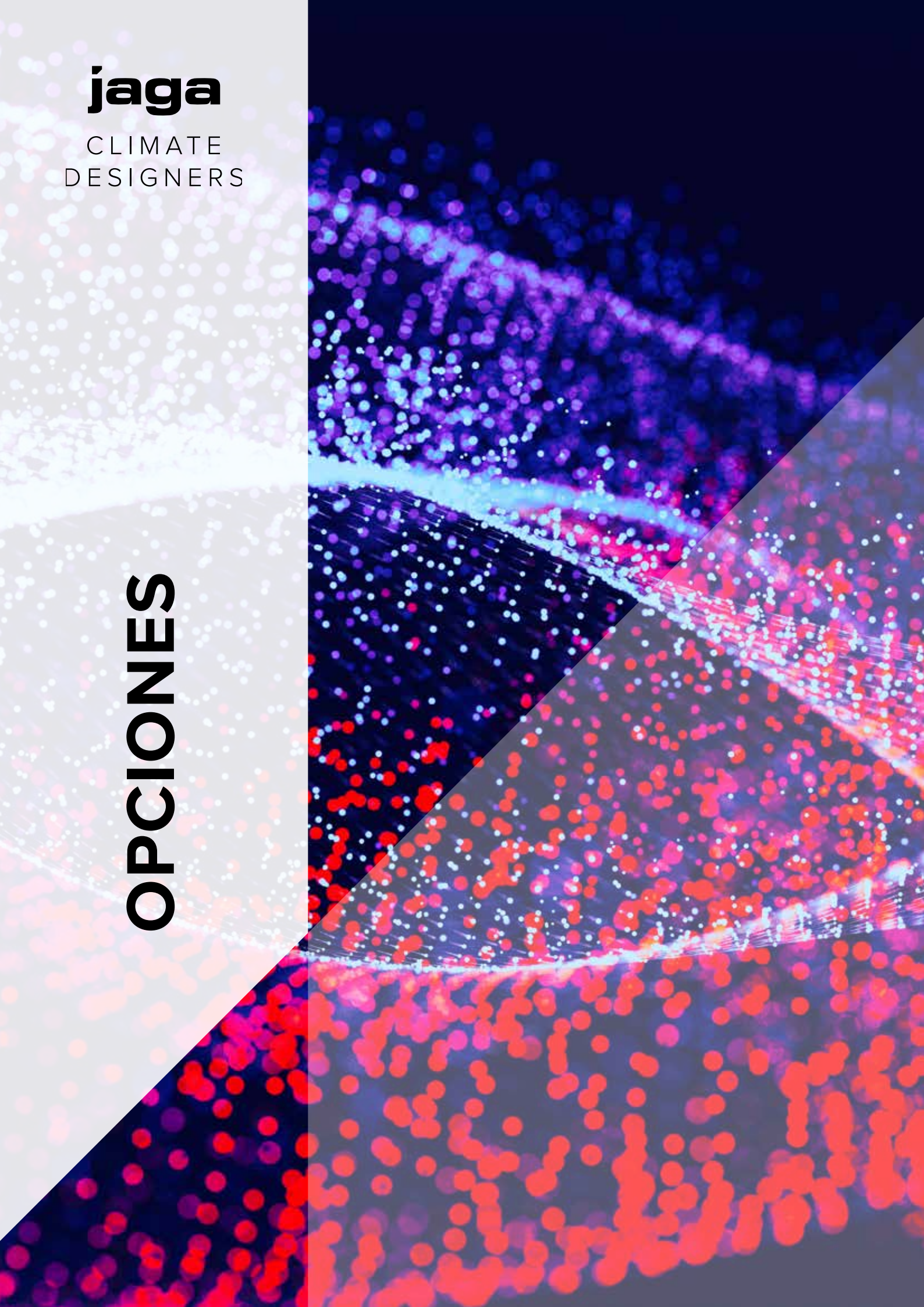

ALIMENTACIÓN

FUENTE DE ALIMENTACIÓN ESTANCA 24 VDC CON CONEXIÓN HERMÉTICA (IP68)

	POTENCIA	INTENSIDAD		BRIZA 10 / 12	BRIZA 22 / 26	CLIMA CANAL 19 L 200 / L 280	MICRO CANAL	CLIMA CANAL
	Watios	A	€					
PREMONTADO								
/P	40	1.67	**127**	•				
FUENTE DE ALIMENTACIÓN								
37603 010002	40	1.67	**112**	•			•	•
37603 010008	60	2.4	**217**			•		

FUENTE DE ALIMENTACIÓN CARRIL DIN

	POTENCIA	INTENSIDAD		BRIZA 10 / 12	BRIZA 22 / 26	CLIMA CANAL 19 L 200 / L 280	MICRO CANAL	CLIMA CANAL
	Watios	A	€					
7990 054	36	1.5	**74**	•		•	•	•
7990 055	60	2.5	**83**	•		•	•	•
7990 056	92	3.9	**131**	•		•	•	•
7990 057	150	6.25	**164**	•		•	•	•

FUENTE DE ALIMENTACIÓN 24VDC

	POTENCIA	INTENSIDAD		BRIZA 10 / 12	BRIZA 22 / 26	CLIMA CANAL 19 L 200 / L 280	MICRO CANAL	CLIMA CANAL
	Watios	A	€					
8776 050100	8	0.34	**34**		•			

SENSOR DE CO_2

		BRIZA 10 / 12	BRIZA 22 / 26	CLIMA CANAL 19 L 200 / L 280	MICRO CANAL	CLIMA CANAL
	€					
8600 010109	**956**		•			

Adecuado para Briza en combinación con la caja de renovación de aire

POTENCIÓMETRO

		BRIZA 10 / 12	BRIZA 22 / 26	CLIMA CANAL 19 L 200 / L 280	MICRO CANAL	CLIMA CANAL
	€					
8751 050008	**166**	•	•			

TERMOSTATOS

			BRIZA 12 / 22 / 26	MICRO CANAL	CLIMA CANAL 08	CLIMA CANAL 10/13/19
JRT-100 TW / TB						
		€				
	8751 050017 Blanco (TW)	**187**	•	•	•	•
	8751 050019 Negro (TB)	**187**	•	•	•	•
	Termostato empotrado Wifi con pantalla táctil y app					
JRT-200 W						
		€				
	8751 050021	**201**	•	•	•	•
	Termostato Wifi y app					
JRT-300						
		€				
	8751 050014	**84**				
	Termostato de superficie Jaga					
RDG 260T						
		€				
	8751 050020	**215**	•	•	•	•
	Termostato de superficie Jaga Siemens RDG 260T					
RDG 264KN						
		€				
	8751 050018	**666**	•	•	•	•
	Termostato de superficie Jaga Siemens RDG 264KN Adecuado para Briza en combinación con la caja de renovación de aire. sensor de CO^2 integrado					

Estos termostatos pueden controlar tanto equipos con regulación 0..10V como válvulas. La capacidad de la fuente de alimentación debe ser suficientemente grande en función del tipo y el número de equipos, teniendo en cuenta la longitud y el grosor del cable. Esto debe supervisarse cuidadosamente, especialmente en el caso de proyectos complejos y de gran envergadura. Contactar con Jaga para más información.

SOLUCIONES DE CONDENSACIÓN

	Briza 10	Briza 12	Briza 22 / 26	Briza 22 / 26 HP	Briza 12 Modelo de techo

BOMBA DE CONDENSADOS

CÓDIGO		€				
8773 0101		**337**				
BZNC HHH LLL TT XXX B L BL DDD **C**	premontado	**318**	•	•	•	•	

añade **"C"** al código de pedido. ej. BNZW 052 086 XS 133 L BL D03 **C**

BANDEJA DE CONDENSADOS PARA LAS VÁLVULAS CON DESAGÜE Ø 2 CM

Crucial para la gestión de condensados en conjuntos de conexión no aislados.

	para Briza H	€				
5127 000 100 01	038	**66**				•
5127 000 100 02	052	**69**				•

SENSOR DE NIVEL DE CONDENSADOS

Sensor para controlar el nivel de condensación en la bandeja de condensación.

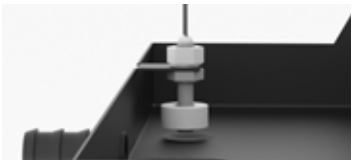

	€					
5127 000 100 03	**47**					•

SETS DE CONEXIÓN EUROCONO

AW AB AC JH HC MA JW

SET 103

A pared
Impulsión en el lado exterior
Kv máx. 0.6
Bitubo / Monotubo

No adecuada para Mini H 008.

Cabezal termostático		€	STRADA	LINEA PLUS	TEMPO	MINI PARED	KNOCKONWOOD	EMPOTRADO EN PARED	MINI DE PIE	LINEA PLUS DE PIE	TEMPO DE PIE	STRADA HYBRID	LINEA PLUS HYBRID	EMPOTRADO EN PARED HYBRID
Únicamente para calefacción														
COLO HBSW AW 4...	AW	107	•	•	•	•	•	•				•	•	•
COLO HBSW AB 4...	AB	116	•	•	•	•	•	•				•	•	•
COLO HBSW AC 4...	AC	129	•	•	•	•	•	•				•	•	•
COLO HBSW JH 4...	JH	123	•	•	•	•	•	•				•	•	•
COLO HBSW JW 4...	JW	116	•	•	•	•	•	•				•	•	•
Calefacción y enfriamiento												•	•	•
COLO HBSW AW **5**...	AW +	138										•	•	•
COLO HBSW AB **5**...	AB +	147										•	•	•
COLO HBSW HC **5**...	HC	169										•	•	•
Manual														
COLO HBSW MA 4...	MA	75	•	•	•	•	•	•				•	•	•

Completar con el código del racor

SET 183

A pared
Impulsión en el lado exterior
Regulación del caudal independiente de la presión (20 - 340 l/h)

No adecuada para Mini H 008.

Cabezal termostático		€	STRADA	LINEA PLUS	TEMPO	MINI PARED	KNOCKONWOOD	EMPOTRADO EN PARED	MINI DE PIE	LINEA PLUS DE PIE	TEMPO DE PIE	STRADA HYBRID	LINEA PLUS HYBRID	EMPOTRADO EN PARED HYBRID
Únicamente para calefacción														
COLO GASW AW 4...	AW	163	•	•	•	•	•	•				•	•	•
COLO GASW AB 4...	AB	170	•	•	•	•	•	•				•	•	•
COLO GASW AC 4...	AC	181	•	•	•	•	•	•				•	•	•
COLO GASW JH 4...	JH	177	•	•	•	•	•	•				•	•	•
COLO GASW JW 4...	JW	170	•	•	•	•	•	•				•	•	•
Calefacción y enfriamiento														
COLO GASW AW **5**...	AW +	194										•	•	•
COLO GASW AB **5**...	AB +	201										•	•	•
COLO GASW HC **5**...	HC	220										•	•	•
Manual														
COLO GASW MA 4...	MA	130	•	•	•	•	•	•	•	•	•	•	•	•

Completar con el código del racor

SET 117

A pared
Impulsión en el lado exterior
Kv máx. 0.6
Bitubo / Monotubo

No adecuada para Mini H 008 y 013.

Cabezal termostático		€	STRADA	LINEA PLUS	TEMPO	MINI PARED	KNOCKONWOOD	EMPOTRADO EN PARED	MINI DE PIE	LINEA PLUS DE PIE	TEMPO DE PIE	STRADA HYBRID	LINEA PLUS HYBRID	EMPOTRADO EN PARED HYBRID
Únicamente para calefacción														
COLO VBSW AW 4...	AW	241	•	•	•	•	•	•				•	•	•
COLO VBSW AB 4...	AB	250	•	•	•	•	•	•				•	•	•
COLO VBSW AC 4...	AC	264	•	•	•	•	•	•				•	•	•
COLO VBSW JH 4...	JH	258	•	•	•	•	•	•				•	•	•
COLO VBSW JW 4...	JW	250	•	•	•	•	•	•				•	•	•
Calefacción y enfriamiento														
COLO VBSW AW **5**...	AW +	272										•	•	•
COLO VBSW AB **5**...	AB +	281										•	•	•
COLO VBSW HC **5**...	HC	303										•	•	•
Manual														
COLO VBSW MA 4...	MA @@	201	•	•	•	•	•	•				•	•	•

Completar con el código del racor

RACORES EUROCONO

EJEMPLO DE PEDIDO

Completar el código de pedido del set de conexiones con el código de los racores según el tubo y el Ø utilizados. Incluido en el precio de los sets de conexión.

código set conexión	*código de racores de conexión*
COLO HBSW JW 4	**112**

Tubo de cobre / acero fino

Código	Tuberías Ø
112	12/1
114	14/1
115	15/1
116	16/1
118	18/1

Sintético o PER/ALU

Código	Tuberías Ø
612	12/2
614	14/2
616	16/2
618	18/2

Código	Tuberías Ø
615	15/2.5
619	16/1.5
620	20/2

jaga

	STRADA	LINEA PLUS	TEMPO	MINI PARED	KNOCKONWOOD	EMPOTRADO EN PARED	MINI DE PIE	LNEA PLUS DE PIE	TEMPO DE PIE	STRADA HYBRID	LINEA PLUS HYBRID	EMPOTRADO EN PARED HYBRID

SET 104

A suelo
Impulsión en el lado exterior
Kv máx. 0.6
Bitubo / Monotubo

No adecuada para Mini con pies fijos H 6.5 cm y Mini H 008.

Cabezal termostático			€										
Únicamente para calefacción													
COLO HBSF AW 4...	AW		**107**	•	•	•	•	•	•	•	•	•	•
COLO HBSF AB 4...	AB		**116**	•	•	•	•	•	•	•	•	•	•
COLO HBSF AC 4...	AC		**129**	•	•	•	•	•	•	•	•	•	•
COLO HBSF JH 4...	JH		**123**	•	•	•	•	•	•	•	•	•	•
COLO HBSF JW 4...	JW		**116**	•	•	•	•	•	•	•	•	•	•
Calefacción y enfriamiento				•	•	•	•	•	•	•	•	•	•
COLO HBSF AW **5**...	AW	+	**138**										
COLO HBSF AB **5**...	AB	+	**147**	•	•	•	•	•	•	•	•	•	•
COLO HBSF HC **5**...	HC		**169**							•	•	•	•
Manual													
COLO HBSF MA 4...	MA		**75**										

Completar con el código del racor

SET 184

A suelo
Impulsión en el lado exterior
Regulación del caudal independiente de la presión (20 - 340 l/h)

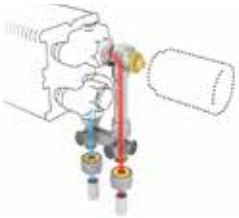

No adecuada para Mini con pies fijos H 6.5 cm y Mini H 008.

Cabezal termostático			€										
Únicamente para calefacción													
COLO GASF AW 4...	AW		**163**	•	•	•	•	•	•	•	•	•	•
COLO GASF AB 4...	AB		**170**	•	•	•	•	•	•	•	•	•	•
COLO GASF AC 4...	AC		**181**	•	•	•	•	•	•	•	•	•	•
COLO GASF JH 4...	JH		**177**	•	•	•	•	•	•	•	•	•	•
COLO GASF JW 4...	JW		**170**	•	•	•	•	•	•	•	•	•	•
Calefacción y enfriamiento				•	•	•	•	•	•	•	•	•	•
COLO GASF AW **5**...	AW	+	**194**										
COLO GASF AB **5**...	AB	+	**201**	•	•	•	•	•	•	•	•	•	•
COLO GASF HC **5**...	HC		**220**							•	•	•	•
Manual													
COLO GASF MA 4...	MA		**130**										

Completar con el código del racor

SET 118

A suelo
Impulsión en el lado exterior
Kv máx. 0.6
Bitubo / Monotubo

No adecuada para Mini H 008 y 013.

Cabezal termostático			€										
Únicamente para calefacción													
COLO VBSF AW 4...	AW		**241**	•	•	•	•	•	•	•	•	•	•
COLO VBSF AB 4...	AB		**250**	•	•	•	•	•	•	•	•	•	•
COLO VBSF AC 4...	AC		**264**	•	•	•	•	•	•	•	•	•	•
COLO VBSF JH 4...	JH		**258**	•	•	•	•	•	•	•	•	•	•
COLO VBSF JW 4...	JW		**250**	•	•	•	•	•	•	•	•	•	•
Calefacción y enfriamiento				•	•	•	•	•	•	•	•	•	•
COLO VBSF AW **5**...	AW	+	**272**										
COLO VBSF AB **5**...	AB	+	**281**	•	•	•	•	•	•	•	•	•	•
COLO VBSF HC **5**...	HC		**303**							•	•	•	•
Manual													
COLO VBSF MA 4...	MA		**201**										

Completar con el código del racor

RACORES EUROCONO

EJEMPLO DE PEDIDO

Completar el código de pedido del set de conexiones con el código de los racores según el tubo y el Ø utilizados. Incluido en el precio de los sets de conexión.

código set conexión	*código de racores de conexión*
COLO HBSF JW 4	**112**

Tubo de cobre / acero fino

Código	Tuberías Ø
112	12/1
114	14/1
115	15/1
116	16/1
118	18/1

Sintético o PER/ALU

Código	Tuberías Ø
612	12/2
614	14/2
616	16/2
618	18/2

Código	Tuberías Ø
615	15/2.5
619	16/1.5
620	20/2

SETS DE CONEXIÓN EUROCONO

SET 101

A pared
Impulsión en el lado interior
Kv máx. 0.6
Bitubo

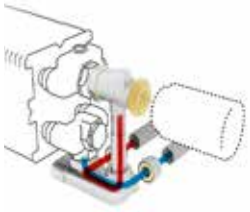

No adecuada para Mini H 008.

Cabezal termostático			€	STRADA	LINEA PLUS	TEMPO	MINI PARED	KNOCKONWOOD	EMPOTRADO EN PARED	MINI DE PIE	LNEA PLUS DE PIE	TEMPO DE PIE	STRADA HYBRID	LINEA PLUS HYBRID	EMPOTRADO EN PARED HYBRID
Únicamente para calefacción															
COLO HBCW AW 4...	AW		**107**	•	•	•	•	•	•				•	•	•
COLO HBCW AB 4...	AB		**116**	•	•	•	•	•	•				•	•	•
COLO HBCW AC 4...	AC		**129**	•	•	•	•	•	•				•	•	•
COLO HBCW JH 4...	JH		**123**	•	•	•	•	•	•				•	•	•
COLO HBCW JW 4...	JW		**116**	•	•	•	•	•	•				•	•	•
Calefacción y enfriamiento				•	•	•	•	•	•				•	•	•
COLO HBCW AW **5**...	AW	+	**138**												
COLO HBCW AB **5**...	AB	+	**147**										•	•	•
COLO HBCW HC **5**...	HC		**169**										•	•	•
Manual															
COLO HBCW MA 4...	MA		**75**	•	•	•	•	•	•				•	•	•

Completar con el código del racor

SET 181

A pared
Impulsión en el lado interior
Regulación del caudal independiente de la presión (0.01 - 0.34 l/h)

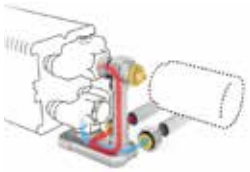

No adecuada para Mini H 008.

Cabezal termostático			€	STRADA	LINEA PLUS	TEMPO	MINI PARED	KNOCKONWOOD	EMPOTRADO EN PARED	MINI DE PIE	LNEA PLUS DE PIE	TEMPO DE PIE	STRADA HYBRID	LINEA PLUS HYBRID	EMPOTRADO EN PARED HYBRID
Únicamente para calefacción															
COLO GACW AW 4...	AW		**163**	•	•	•	•	•	•				•	•	•
COLO GACW AB 4...	AB		**170**	•	•	•	•	•	•				•	•	•
COLO GACW AC 4...	AC		**181**	•	•	•	•	•	•				•	•	•
COLO GACW JH 4...	JH		**177**	•	•	•	•	•	•				•	•	•
COLO GACW JW 4...	JW		**170**	•	•	•	•	•	•				•	•	•
Calefacción y enfriamiento															
COLO GACW AW **5**...	AW	+	**194**										•	•	•
COLO GACW AB **5**...	AB	+	**201**										•	•	•
COLO GACW HC **5**...	HC		**220**										•	•	•
Manual															
COLO GACW MA 4...	MA		**130**	•	•	•	•	•	•				•	•	•

Completar con el código del racor

SET 115

A pared
Impulsión en el lado interior
Kv máx. 0.6
Bitubo

No adecuada para Mini H 008 y 013.

Cabezal termostático			€	STRADA	LINEA PLUS	TEMPO	MINI PARED	KNOCKONWOOD	EMPOTRADO EN PARED	MINI DE PIE	LNEA PLUS DE PIE	TEMPO DE PIE	STRADA HYBRID	LINEA PLUS HYBRID	EMPOTRADO EN PARED HYBRID
Únicamente para calefacción															
COLO VBCW AW 4...	AW		**241**	•	•	•	•	•	•				•	•	•
COLO VBCW AB 4...	AB		**250**	•	•	•	•	•	•				•	•	•
COLO VBCW AC 4...	AC		**264**	•	•	•	•	•	•				•	•	•
COLO VBCW JH 4...	JH		**258**	•	•	•	•	•	•				•	•	•
COLO VBCW JW 4...	JW		**250**	•	•	•	•	•	•				•	•	•
Calefacción y enfriamiento															
COLO VBCW AW **5**...	AW	+	**272**										•	•	•
COLO VBCW AB **5**...	AB	+	**281**										•	•	•
COLO VBCW HC **5**...	HC		**303**										•	•	•
Manual															
COLO VBCW MA 4...	MA		**201**	•	•	•	•	•	•				•	•	•

Completar con el código del racor

RACORES EUROCONO

EJEMPLO DE PEDIDO

Completar el código de pedido del set de conexiones con el código de los racores según el tubo y el Ø utilizados. Incluido en el precio de los sets de conexión.

código set conexión	*código de racores de conexión*
HBCW JW 4	**112**

Tubo de cobre / acero fino

Código	Tuberías Ø
112	12/1
114	14/1
115	15/1
116	16/1
118	18/1

Sintético o PER/ALU

Código	Tuberías Ø
612	12/2
614	14/2
616	16/2
618	18/2

Código	Tuberías Ø
615	15/2.5
619	16/1.5
620	20/2

SETS DE CONEXIÓN EUROCONO

			STRADA	LINEA PLUS	TEMPO	MINI PARED	KNOCKONWOOD	EMPOTRADO EN PARED	MINI DE PIE	LNEA PLUS DE PIE	TEMPO DE PIE	STRADA HYBRID	LINEA PLUS HYBRID	EMPOTRADO EN PARED HYBRID
SET 102	**Cabezal termostático**	**€**												
A suelo Impulsión en el lado interior Kv máx. 0.6 Bitubo	**Únicamente para calefacción**													
	COLO HBCF AW 4...	AW	**107**	•	•	•	•	•	•	•	•	•	•	•	•
	COLO HBCF AB 4...	AB	**116**	•	•	•	•	•	•	•	•	•	•	•	•
	COLO HBCF AC 4...	AC	**129**	•	•	•	•	•	•	•	•	•	•	•	•
	COLO HBCF JH 4...	JH	**123**	•	•	•	•	•	•	•	•	•	•	•	•
	COLO HBCF JW 4...	JW	**116**	•	•	•	•	•	•	•	•	•	•	•	•
	Calefacción y enfriamiento													
	COLO HBCF AW **5**...	AW	**138**										•	•	•
	COLO HBCF AB **5**...	AB	**147**										•	•	•
	COLO HBCF HC **5**...	HC	**169**										•	•	•
	Manual													
	COLO HBCF MA 4...	MA	**75**	•	•	•	•	•	•	•	•	•	•	•	•
No adecuada para Mini con pies fijos H 65 mm y Mini H 008.	*Completar con el código del racor*													

			STRADA	LINEA PLUS	TEMPO	MINI PARED	KNOCKONWOOD	EMPOTRADO EN PARED	MINI DE PIE	LNEA PLUS DE PIE	TEMPO DE PIE	STRADA HYBRID	LINEA PLUS HYBRID	EMPOTRADO EN PARED HYBRID
SET 182	**Cabezal termostático**	**€**												
A suelo Impulsión en el lado interior Regulación del caudal independiente de la presión (0.01 - 0.34 l/h)	**Únicamente para calefacción**													
	COLO GACF AW 4...	AW	**163**	•	•	•	•	•	•	•	•	•	•	•	•
	COLO GACF AB 4...	AB	**170**	•	•	•	•	•	•	•	•	•	•	•	•
	COLO GACF AC 4...	AC	**181**	•	•	•	•	•	•	•	•	•	•	•	•
	COLO GACF JH 4...	JH	**177**	•	•	•	•	•	•	•	•	•	•	•	•
	COLO GACF JW 4...	JW	**170**	•	•	•	•	•	•	•	•	•	•	•	•
	Calefacción y enfriamiento			•	•	•	•	•	•	•	•	•	•	•	•
	COLO GACF AW **5**...	AW	**194**										•	•	•
	COLO GACF AB **5**...	AB	**201**										•	•	•
	COLO GACF HC **5**...	HC	**220**										•	•	•
	Manual			•	•	•	•	•	•	•	•	•	•	•	•
	COLO GACF MA 4...	MA	**130**										•	•	•
No adecuada para Mini con pies fijos H 65 mm y Mini H 008.	*Completar con el código del racor*													

			STRADA	LINEA PLUS	TEMPO	MINI PARED	KNOCKONWOOD	EMPOTRADO EN PARED	MINI DE PIE	LNEA PLUS DE PIE	TEMPO DE PIE	STRADA HYBRID	LINEA PLUS HYBRID	EMPOTRADO EN PARED HYBRID
SET 116	**Cabezal termostático**	**€**												
A suelo Impulsión en el lado interior Kv máx. 0.6 Bitubo	**Únicamente para calefacción**													
	COLO VBCF AW 4...	AW	**241**	•	•	•	•	•	•	•	•	•	•	•	•
	COLO VBCF AB 4...	AB	**250**	•	•	•	•	•	•	•	•	•	•	•	•
	COLO VBCF AC 4...	AC	**264**	•	•	•	•	•	•	•	•	•	•	•	•
	COLO VBCF JH 4...	JH	**258**	•	•	•	•	•	•	•	•	•	•	•	•
	COLO VBCF JW 4...	JW	**250**	•	•	•	•	•	•	•	•	•	•	•	•
	Calefacción y enfriamiento													
	COLO VBCF AW **5**...	AW	**272**										•	•	•
	COLO VBCF AB **5**...	AB	**281**										•	•	•
	COLO VBCF HC **5**...	HC	**303**										•	•	•
	Manual													
	COLO VBCF MA 4...	MA	**201**	•	•	•	•	•	•	•	•	•	•	•	•
No adecuada para Mini H 008 y 013.	*Completar con el código del racor*													

RACORES EUROCONO

EJEMPLO DE PEDIDO

Completar el código de pedido del set de conexiones con el código de los racores según el tubo y el Ø utilizados. Incluido en el precio de los sets de conexión.

código set conexión	*código de racores de conexión*
COLO HBCF JW 4	**112**

Tubo de cobre / acero fino

Código	Tuberías Ø
112	12/1
114	14/1
115	15/1
116	16/1
118	18/1

Sintético o PER/ALU

Código	Tuberías Ø
612	12/2
614	14/2
616	16/2
618	18/2

Código	Tuberías Ø
615	15/2.5
619	16/1.5
620	20/2

SETS DE CONEXIÓN EUROCONO

	STRADA	LINEA PLUS	TEMPO	MINI PARED	KNOCKONWOOD	EMPOTRADO EN PARED	MINI DE PIE	LNEA PLUS DE PIE	TEMPO DE PIE	STRADA HYBRID	LINEA PLUS HYBRID	EMPOTRADO EN PARED HYBRID

SET 111

A pared
Impulsión en el lado interior
Kv máx. 0.6
Bitubo

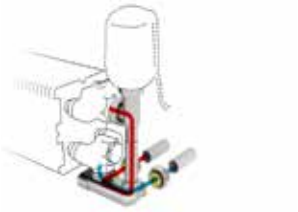

No adecuada para Mini H 008 y 013.

Cabezal termostático			€										
Únicamente para calefacción													
COLO VBCW RD 4...	RD		**221**	•	•	•	•	•	•			•	•	•
COLO VBCW RW 4...	RW		**215**	•	•	•	•	•	•			•	•	•
Calefacción y enfriamiento													
COLO VBCW 24 4...	24 (24 VDC)		**131**	•	•	•	•	•	•			•	•	•
COLO VBCW 23 4...	23 (230 VAC)		**131**	•	•	•	•	•	•			•	•	•

Completar con el código del racor

SET 113

A pared
Impulsión en el lado exterior
Kv máx. 0.6
Bitubo / Monotubo

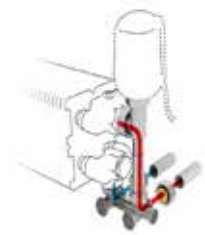

No adecuada para Mini H 008 y 013.

Cabezal termostático			€										
Únicamente para calefacción													
COLO VBSW RD 4...	RD		**221**	•	•	•	•	•	•			•	•	•
COLO VBSW RW 4...	RW		**215**	•	•	•	•	•	•			•	•	•
Calefacción y enfriamiento													
COLO VBSW 24 4...	24 (24 VDC)		**131**	•	•	•	•	•	•			•	•	•
COLO VBSW 23 4...	23 (230 VAC)		**131**	•	•	•	•	•	•			•	•	•

Completar con el código del racor

RACORES EUROCONO

EJEMPLO DE PEDIDO

Completar el código de pedido del set de conexiones con el código de los racores según el tubo y el Ø utilizados. Incluido en el precio de los sets de conexión.

código set conexión	*código de racores de conexión*
COLO VBCW RD 4	**112**

Tubo de cobre / acero fino

Código	Tuberías Ø
112	12/1
114	14/1
115	15/1
116	16/1
118	18/1

Sintético o PER/ALU

Código	Tuberías Ø
612	12/2
614	14/2
616	16/2
618	18/2

Código	Tuberías Ø
615	15/2.5
619	16/1.5
620	20/2

SETS DE CONEXIÓN EUROCONO

SET 112

A suelo
Impulsión en el lado interior
Kv máx. 0.6
Bitubo

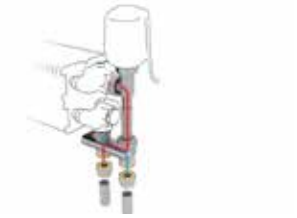

No adecuada para Mini con pies fijos H 65 mm y Mini H 008 y 013.

Cabezal termostático			€	STRADA	LINEA PLUS	TEMPO	MINI PARED	KNOCKONWOOD	EMPOTRADO EN PARED	MINI DE PIE	LNEA PLUS DE PIE	TEMPO DE PIE	STRADA HYBRID	LINEA PLUS HYBRID	EMPOTRADO EN PARED HYBRID
Únicamente para calefacción															
COLO VBCF RD 4...	RD		**221**	•	•	•	•	•	•	•	•	•	•	•	•
COLO VBCF RW 4...	RW		**215**	•	•	•	•	•	•	•	•	•	•	•	•
Calefacción y enfriamiento															
COLO VBCF 24 4...	24 (24 VDC)		**131**	•	•	•	•	•	•	•	•	•	•	•	•
COLO VBCF 23 4...	23 (230 VAC)		**131**	•	•	•	•	•	•	•	•	•	•	•	•

Completar con el código del racor

SET 114

A suelo
Impulsión en el lado exterior
Kv máx. 0.6
Bitubo / Monotubo

No adecuada para Mini con pies fijos H 65 mm y Mini H 008 y 013.

Cabezal termostático			€	STRADA	LINEA PLUS	TEMPO	MINI PARED	KNOCKONWOOD	EMPOTRADO EN PARED	MINI DE PIE	LNEA PLUS DE PIE	TEMPO DE PIE	STRADA HYBRID	LINEA PLUS HYBRID	EMPOTRADO EN PARED HYBRID
Únicamente para calefacción															
COLO VBSF RD 4...	RD		**221**	•	•	•	•	•	•	•	•	•	•	•	•
COLO VBSF RW 4...	RW		**215**	•	•	•	•	•	•	•	•	•	•	•	•
Calefacción y enfriamiento															
COLO VBSF 24 4...	24 (24 VDC)		**131**	•	•	•	•	•	•	•	•	•	•	•	•
COLO VBSF 23 4...	23 (230 VAC)		**131**	•	•	•	•	•	•	•	•	•	•	•	•

Completar con el código del racor

RACORES EUROCONO

EJEMPLO DE PEDIDO

Completar el código de pedido del set de conexiones con el código de los racores según el tubo y el Ø utilizados. Incluido en el precio de los sets de conexión.

código set conexión	*código de racores de conexión*
COLO VBCF RD 4	**112**

Tubo de cobre / acero fino

Código	Tuberías Ø
112	12/1
114	14/1
115	15/1
116	16/1
118	18/1

Sintético o PER/ALU

Código	Tuberías Ø
612	12/2
614	14/2
616	16/2
618	18/2

Código	Tuberías Ø
615	15/2.5
619	16/1.5
620	20/2

SETS DE CONEXIÓN EUROCONO - REGULACIÓN DEL CAUDAL INDEPENDIENTE DE LA PRESIÓN

STRADA	LINEA PLUS	TEMPO	MINI PARED	KNOCKONWOOD	EMPOTRADO EN PARED	MINI DE PIE	LNEA PLUS DE PIE	TEMPO DE PIE	STRADA HYBRID	LINEA PLUS HYBRID	EMPOTRADO EN PARED HYBRID

SET 185

A pared
Impulsión en el lado interior
Regulación del caudal independiente de la presión (0.01 - 0.34 l/h)

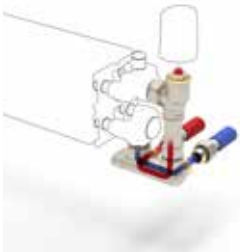

No adecuada para Mini H 008 y 013.

Cabezal termostático		€											
Únicamente para calefacción													
COLO VGCW RD 4...	RD		•	•	•	•	•	•			•	•	•
COLO VGCW RW 4...	RW		•	•	•	•	•	•			•	•	•
Calefacción y enfriamiento													
COLO VGCW 24 4...	24 (24 VDC)		•	•	•	•	•	•			•	•	•
COLO VGCW 23 4...	23 (230 VAC)		•	•	•	•	•	•			•	•	•

Completar con el código del racor

SET 187

A pared
Impulsión en el lado exterior
Regulación del caudal independiente de la presión (0.01 - 0.34 l/h)

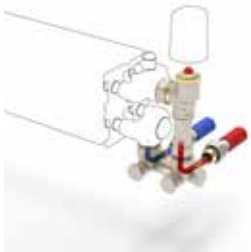

No adecuada para Mini H 008 y 013.

Cabezal termostático		€											
Únicamente para calefacción													
COLO VGSW RD 4...	RD		•	•	•	•	•	•			•	•	•
COLO VGSW RW 4...	RW		•	•	•	•	•	•			•	•	•
Calefacción y enfriamiento													
COLO VGSW 24 4...	24 (24 VDC)		•	•	•	•	•	•			•	•	•
COLO VGSW 23 4...	23 (230 VAC)		•	•	•	•	•	•			•	•	•

Completar con el código del racor

RACORES EUROCONO

EJEMPLO DE PEDIDO

Completar el código de pedido del set de conexiones con el código de los racores según el tubo y el Ø utilizados. Incluido en el precio de los sets de conexión.

código set conexión	*código de racores de conexión*
COLO VBCW RD 4	**112**

Tubo de cobre / acero fino

Código	Tuberías Ø
112	12/1
114	14/1
115	15/1
116	16/1
118	18/1

Sintético o PER/ALU

Código	Tuberías Ø
612	12/2
614	14/2
616	16/2
618	18/2

Código	Tuberías Ø
615	15/2.5
619	16/1.5
620	20/2

SETS DE CONEXIÓN EUROCONO - REGULACIÓN DEL CAUDAL INDEPENDIENTE DE LA PRESIÓN

STRADA	LINEA PLUS	TEMPO	MINI PARED	KNOCKONWOOD	EMPOTRADO EN PARED	MINI DE PIE	LNEA PLUS DE PIE	TEMPO DE PIE	STRADA HYBRID	LINEA PLUS HYBRID	EMPOTRADO EN PARED HYBRID

SET 186

A suelo
Impulsión en el lado interior
Regulación del caudal independiente de la presión (0.01 - 0.34 l/h)

No adecuada para Mini con pies fijos H 65 mm y Mini H 008 y 013.

Cabezal termostático		€											
Únicamente para calefacción													
COLO VGCF RD 4...	RD		•	•	•	•	•	•	•	•	•	•	•
COLO VGCF RW 4...	RW		•	•	•	•	•	•	•	•	•	•	•
Calefacción y enfriamiento													
COLO VGCF 24 4...	24 (24 VDC)		•	•	•	•	•	•	•	•	•	•	•
COLO VGCF 23 4...	23 (230 VAC)		•	•	•	•	•	•	•	•	•	•	•

Completar con el código del racor

SET 188

A suelo
Impulsión en el lado exterior
Regulación del caudal independiente de la presión (0.01 - 0.34 l/h)

No adecuada para Mini con pies fijos H 65 mm y Mini H 008 y 013.

Cabezal termostático		€											
Únicamente para calefacción													
COLO VGSF RD 4...	RD		•	•	•	•	•	•	•	•	•	•	•
COLO VGSF RW 4...	RW		•	•	•	•	•	•	•	•	•	•	•
Calefacción y enfriamiento													
COLO VGSF 24 4...	24 (24 VDC)		•	•	•	•	•	•	•	•	•	•	•
COLO VGSF 23 4...	23 (230 VAC)		•	•	•	•	•	•	•	•	•	•	•

Completar con el código del racor

RACORES EUROCONO

EJEMPLO DE PEDIDO

Completar el código de pedido del set de conexiones con el código de los racores según el tubo y el Ø utilizados. Incluido en el precio de los sets de conexión.

código set conexión	*código de racores de conexión*
COLO VBCF RD 4	**112**

Tubo de cobre / acero fino

Código	Tuberías Ø
112	12/1
114	14/1
115	15/1
116	16/1
118	18/1

Sintético o PER/ALU

Código	Tuberías Ø
612	12/2
614	14/2
616	16/2
618	18/2

Código	Tuberías Ø
615	15/2.5
619	16/1.5
620	20/2

SETS DE CONEXIÓN EUROCONO

SET 225

A pared
Kv máx. 0.6
Bitubo

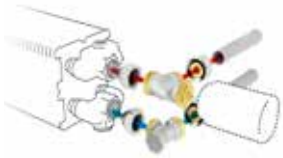

No adecuada para Mini.

Cabezal termostático			€	STRADA	LINEA PLUS	TEMPO	MINI PARED	KNOCKONWOOD	EMPOTRADO EN PARED	MINI DE PIE	LNEA PLUS DE PIE	TEMPO DE PIE	STRADA HYBRID	LINEA PLUS HYBRID	EMPOTRADO EN PARED HYBRID
Únicamente para calefacción															
COLO SW2 AW 4...	AW		**90**	•	•	•		•	•				•	•	•
COLO SW2 AB 4...	AB		**97**	•	•	•		•	•				•	•	•
COLO SW2 AC 4...	AC		**108**	•	•	•		•	•				•	•	•
COLO SW2 JH 4...	JH		**104**	•	•	•		•	•				•	•	•
COLO SW2 JW 4...	JW		**97**	•	•	•		•	•				•	•	•
Calefacción y enfriamiento															
COLO SW2 AW **5**...	AW	+	**121**										•	•	•
COLO SW2 AB **5**...	AB	+	**128**										•	•	•
COLO SW2 HC **5**...	HC		**147**										•	•	•
Manual															
COLO SW2 MA 4...	MA		**57**	•	•	•		•	•				•	•	•

Completar con el código del racor

SET 285

A pared
Regulación del caudal independiente de la presión (0.01 - 0.34 l/h)
Bitubo

No adecuada para Mini.

Cabezal termostático			€	STRADA	LINEA PLUS	TEMPO	MINI PARED	KNOCKONWOOD	EMPOTRADO EN PARED	MINI DE PIE	LNEA PLUS DE PIE	TEMPO DE PIE	STRADA HYBRID	LINEA PLUS HYBRID	EMPOTRADO EN PARED HYBRID
Únicamente para calefacción															
COLO GW2 AW 4...	AW		**128**	•	•	•		•	•				•	•	•
COLO GW2 AB 4...	AB		**130**	•	•	•		•	•				•	•	•
COLO GW2 AC 4...	AC		**147**	•	•	•		•	•				•	•	•
COLO GW2 JH 4...	JH		**141**	•	•	•		•	•				•	•	•
COLO GW2 JW 4...	JW		**130**	•	•	•		•	•				•	•	•
Calefacción y enfriamiento															
COLO GW2 AW **5**...	AW	+	**159**										•	•	•
COLO GW2 AB **5**...	AB	+	**161**										•	•	•
COLO GW2 HC **5**...	HC		**184**										•	•	•
Manual															
COLO GW2 MA 4...	MA		**90**	•	•	•		•	•				•	•	•

Completar con el código del racor

SET 226

A pared
Kv máx. 0.6
Bitubo

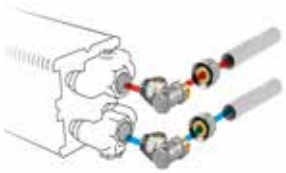

No adecuada para Mini.

	€	STRADA	LINEA PLUS	TEMPO	MINI PARED	KNOCKONWOOD	EMPOTRADO EN PARED	MINI DE PIE	LNEA PLUS DE PIE	TEMPO DE PIE	STRADA HYBRID	LINEA PLUS HYBRID	EMPOTRADO EN PARED HYBRID
COLO LOA 00 4...	**42**	•	•	•		•	•				•	•	•

Completar con el código del racor

RACORES EUROCONO

EJEMPLO DE PEDIDO

Completar el código de pedido del set de conexiones con el código de los racores según el tubo y el Ø utilizados. Incluido en el precio de los sets de conexión.

código set conexión	*código de racores de conexión*
COLO SW2 JW 4	**112**

Tubo de cobre / acero fino

Código	Tuberías Ø
112	12/1
114	14/1
115	15/1
116	16/1
118	18/1

Sintético o PER/ALU

Código	Tuberías Ø
612	12/2
614	14/2
616	16/2
618	18/2

Código	Tuberías Ø
615	15/2.5
619	16/1.5
620	20/2

SETS DE CONEXIÓN EUROCONO

SET 222

A suelo
Impulsión en el lado exterior
Kv máx. 0.6
Bitubo

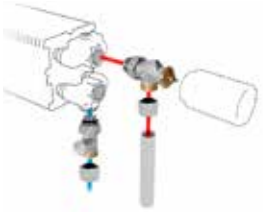

No adecuada para Mini con pies fijos H 65 mm

Cabezal termostático			€	STRADA	LINEA PLUS	TEMPO	MINI PARED	KNOCKONWOOD	EMPOTRADO EN PARED	MINI DE PIE	LNEA PLUS DE PIE	TEMPO DE PIE	STRADA HYBRID	LINEA PLUS HYBRID	EMPOTRADO EN PARED HYBRID
Únicamente para calefacción															
COLO JF2 AW 4...	AW		**95**	•	•	•	•	•	•	•	•	•	•	•	•
COLO JF2 AB 4...	AB		**102**	•	•	•	•	•	•	•	•	•	•	•	•
COLO JF2 AC 4...	AC		**115**	•	•	•	•	•	•	•	•	•	•	•	•
COLO JF2 JH 4...	JH		**108**	•	•	•	•	•	•	•	•	•	•	•	•
COLO JF2 JW 4...	JW		**102**	•	•	•	•	•	•	•	•	•	•	•	•
Calefacción y enfriamiento															
COLO JF2 AW **5**...	AW	+	**126**										•	•	•
COLO JF2 AB **5**...	AB	+	**133**										•	•	•
COLO JF2 HC **5**...	HC		**152**										•	•	•
Manual															
COLO JF2 MA 4...	MA		**62**	•	•	•	•	•	•	•	•	•	•	•	•

Completar con el código del racor

SET 282

A suelo
Impulsión en el lado exterior
Regulación del caudal independiente de la presión (0.01 - 0.34 l/h)

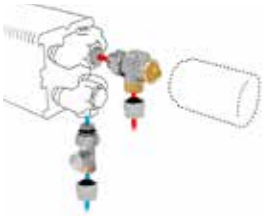

No adecuada para Mini con pies fijos H 65 mm

Cabezal termostático			€	STRADA	LINEA PLUS	TEMPO	MINI PARED	KNOCKONWOOD	EMPOTRADO EN PARED	MINI DE PIE	LNEA PLUS DE PIE	TEMPO DE PIE	STRADA HYBRID	LINEA PLUS HYBRID	EMPOTRADO EN PARED HYBRID
Únicamente para calefacción															
COLO GF2 AW 4...	AW		**128**	•	•	•	•	•	•	•	•	•	•	•	•
COLO GF2 AB 4...	AB		**130**	•	•	•	•	•	•	•	•	•	•	•	•
COLO GF2 AC 4...	AC		**147**	•	•	•	•	•	•	•	•	•	•	•	•
COLO GF2 JH 4...	JH		**141**	•	•	•	•	•	•	•	•	•	•	•	•
COLO GF2 JW 4...	JW		**130**	•	•	•	•	•	•	•	•	•	•	•	•
Calefacción y enfriamiento															
COLO GF2 AW **5**...	AW	+	**159**										•	•	•
COLO GF2 AB **5**...	AB	+	**161**										•	•	•
COLO GF2 HC **5**...	HC		**184**										•	•	•
Manual															
COLO GF2 MA 4...	MA		**90**	•	•	•	•	•	•	•	•	•	•	•	•

Completar con el código del racor

RACORES EUROCONO

EJEMPLO DE PEDIDO

Completar el código de pedido del set de conexiones con el código de los racores según el tubo y el Ø utilizados. Incluido en el precio de los sets de conexión.

código set conexión	*código de racores de conexión*
COLO JF2 JW 4	**112**

Tubo de cobre / acero fino

Código	Tuberías Ø
112	12/1
114	14/1
115	15/1
116	16/1
118	18/1

Sintético o PER/ALU

Código	Tuberías Ø
612	12/2
614	14/2
616	16/2
618	18/2

Código	Tuberías Ø
615	15/2.5
619	16/1.5
620	20/2

SETS DE CONEXIÓN EUROCONO - REGULACIÓN DEL CAUDAL INDEPENDIENTE DE LA PRESIÓN

SET 275

A pared
Regulación del caudal independiente de la presión (0.01 - 0.34 l/h)

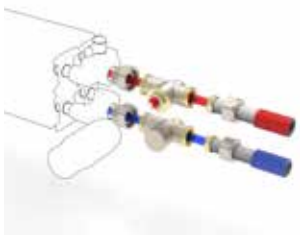

Cabezal termostático			€	LINEA PLUS	TEMPO	EMPOTRADO EN PARED	LINEA PLUS HYBRID	EMPOTRADO EN PARED HYBRID	ECO REVIVA HYBRID
Únicamente para calefacción									
COLO REE AW 4...	AW		**133**	•	•	•	•	•	•
COLO REE AB 4...	AB		**141**	•	•	•	•	•	•
COLO REE AC 4...	AC		**152**	•	•	•	•	•	•
COLO REE JH 4...	JH		**146**	•	•	•	•	•	•
COLO REE JW 4...	JW		**141**	•	•	•	•	•	•
Calefacción y enfriamiento									
COLO REE AW **5**...	AW	+	**164**				•	•	•
COLO REE AB **5**...	AB	+	**172**				•	•	•
COLO REE HC **5**...	HC		**192**				•	•	•
Manual									
COLO REE MA 4...	MA		**101**	•	•	•	•	•	•

Completar con el código del racor

RACORES EUROCONO

EJEMPLO DE PEDIDO

Completar el código de pedido del set de conexiones con el código de los racores según el tubo y el Ø utilizados. Incluido en el precio de los sets de conexión.

código set conexión	*código de racores de conexión*
COLO SW2 JW 4	**112**

Tubo de cobre / acero fino

Código	Tuberías Ø
112	12/1
114	14/1
115	15/1
116	16/1
118	18/1

Sintético o PER/ALU

Código	Tuberías Ø
612	12/2
614	14/2
616	16/2
618	18/2

Código	Tuberías Ø
615	15/2.5
619	16/1.5
620	20/2

SETS DE CONEXIÓN 1/2” -
REGULACIÓN DEL CAUDAL INDEPENDIENTE DE LA PRESIÓN

SET 75

A pared
Regulación del caudal independiente de la presión (0.01 - 0.34 l/h)

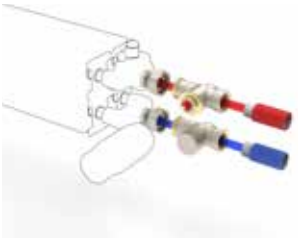

Cabezal termostático		€	LINEA PLUS	TEMPO	EMPOTRADO EN PARED	LINEA PLUS HYBRID	EMPOTRADO EN PARED HYBRID	ECO REVIVA HYBRID
Únicamente para calefacción								
COLO REG AW 0	AW		•	•	•	•	•	•
COLO REG AB 0	AB		•	•	•	•	•	•
COLO REG AC 0	AC		•	•	•	•	•	•
COLO REG JH 0	JH		•	•	•	•	•	•
COLO REG JW 0	JW		•	•	•	•	•	•
Calefacción y enfriamiento								
COLO REG HC 0	HC					•	•	•
Manual								
COLO REG MA 0	MA		•	•	•	•	•	•

SETS DE CONEXIÓN M24

SET 11

A pared
Impulsión en el lado exterior
Kv máx. 0.6
Bitubo

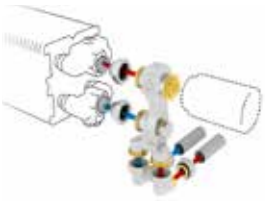

No adecuada para Mini H 008.

Cabezal termostático			€	STRADA	LINEA PLUS	TEMPO	MINI PARED	KNOCKONWOOD	EMPOTRADO EN PARED	MINI DE PIE	LNEA PLUS DE PIE	TEMPO DE PIE	STRADA HYBRID	LINEA PLUS HYBRID	EMPOTRADO EN PARED HYBRID
Únicamente para calefacción															
COLO PW2 AW 3...	AW		**123**	•	•	•	•	•	•				•	•	•
COLO PW2 AB 3...	AB		**135**	•	•	•	•	•	•				•	•	•
COLO PW2 AC 3...	AC		**144**	•	•	•	•	•	•				•	•	•
COLO PW2 JH 3...	JH		**138**	•	•	•	•	•	•				•	•	•
COLO PW2 JW 3...	JW		**123**	•	•	•	•	•	•				•	•	•
Calefacción y enfriamiento															
COLO PW2 HC 3...	HC		**181**										•	•	•
Manual															
COLO PW2 MA 3...	MA		**91**	•	•	•	•	•	•				•	•	•

Completar con el código del racor

SET 13

A pared
Impulsión en el lado exterior
Kv máx. 0.6
Monotubo

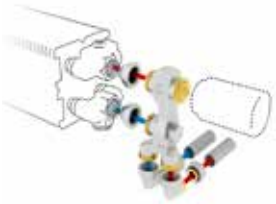

No adecuada para Mini H 008.

Cabezal termostático			€	STRADA	LINEA PLUS	TEMPO	MINI PARED	KNOCKONWOOD	EMPOTRADO EN PARED	MINI DE PIE	LNEA PLUS DE PIE	TEMPO DE PIE	STRADA HYBRID	LINEA PLUS HYBRID	EMPOTRADO EN PARED HYBRID
Únicamente para calefacción															
COLO PW1 AW 3...	AW		**123**	•	•	•	•	•	•				•	•	•
COLO PW1 AB 3...	AB		**135**	•	•	•	•	•	•				•	•	•
COLO PW1 AC 3...	AC		**144**	•	•	•	•	•	•				•	•	•
COLO PW1 JH 3...	JH		**138**	•	•	•	•	•	•				•	•	•
COLO PW1 JW 3...	JW		**123**	•	•	•	•	•	•				•	•	•
Calefacción y enfriamiento															
COLO PW1 HC 3...	HC		**181**										•	•	•
Manual															
COLO PW1 MA 3...	MA		**91**	•	•	•	•	•	•				•	•	•

Completar con el código del racor

SET 25

A pared
Kv máx. 0.6
Bitubo

No adecuada para distancias cortas a la pared hasta 17 mm.

Cabezal termostático			€	STRADA	LINEA PLUS	TEMPO	MINI PARED	KNOCKONWOOD	EMPOTRADO EN PARED	MINI DE PIE	LNEA PLUS DE PIE	TEMPO DE PIE	STRADA HYBRID	LINEA PLUS HYBRID	EMPOTRADO EN PARED HYBRID
Únicamente para calefacción															
COLO SW2 AW 3...	AW		**84**	•	•	•		•	•				•	•	•
COLO SW2 AB 3...	AB		**97**	•	•	•		•	•				•	•	•
COLO SW2 AC 3...	AC		**104**	•	•	•		•	•				•	•	•
COLO SW2 JH 3...	JH		**99**	•	•	•		•	•				•	•	•
COLO SW2 JW 3...	JW		**84**	•	•	•		•	•				•	•	•
Calefacción y enfriamiento															
COLO SW2 HC 3...	HC		**145**										•	•	•
Manual															
COLO SW2 MA 3...	MA		**52**	•	•	•		•	•				•	•	•

Completar con el código del racor

RACORES M24

EJEMPLO DE PEDIDO

Completar el código de pedido del set de conexiones con el código de los racores según el tubo y el Ø utilizados. Incluido en el precio de los sets de conexión.

código set conexión	*código de racores de conexión*
COLO PW2 JW 3	**110**

Tubo de cobre / acero fino

Código	Tuberías Ø
110	10/1
112	12/1
114	14/1
115	15/1
116	16/1
118	18/1

Sintético

Código	Tuberías Ø
212	12/2
214	14/2
219	16/1.5
216	16/2
217	17/2
218	18/2

PER/ALU

Código	Tuberías Ø
314	14/2
316	16/2
326	16/2.2
318	18/2

Tubería de acero

Código	Tuberías Ø
501	M24 x 1/2"
503	M24 x 3/8"

SETS DE CONEXIÓN M24

SET 12

A suelo
Impulsión en el lado exterior
Kv máx. 0.6
Bitubo

No adecuada para Mini H 008.

Cabezal termostático			€	STRADA	LINEA PLUS	TEMPO	MINI PARED	KNOCKONWOOD	EMPOTRADO EN PARED	MINI DE PIE	LNEA PLUS DE PIE	TEMPO DE PIE	STRADA HYBRID	LINEA PLUS HYBRID	EMPOTRADO EN PARED HYBRID
Únicamente para calefacción															
COLO PF2 AW 3...	AW		**107**	•	•	•	•	•	•	•	•	•	•	•	•
COLO PF2 AB 3...	AB		**121**	•	•	•	•	•	•	•	•	•	•	•	•
COLO PF2 AC 3...	AC		**129**	•	•	•	•	•	•	•	•	•	•	•	•
COLO PF2 JH 3...	JH		**123**	•	•	•	•	•	•	•	•	•	•	•	•
COLO PF2 JW 3...	JW		**107**	•	•	•	•	•	•	•	•	•	•	•	•
Calefacción y enfriamiento															
COLO PF2 HC 3...	HC		**167**										•	•	•
Manual															
COLO PF2 MA 3...	MA		**78**	•	•	•	•	•	•	•	•	•	•	•	•

COMPLETAR CON EL CÓDIGO DEL RACOR

SET 14

A suelo
Impulsión en el lado exterior
Kv máx. 0.6
Monotubo

No adecuada para Mini H 008.

Cabezal termostático			€												
Únicamente para calefacción															
COLO PF1 AW 3...	AW		**107**	•	•	•	•	•	•	•	•	•	•	•	•
COLO PF1 AB 3...	AB		**121**	•	•	•	•	•	•	•	•	•	•	•	•
COLO PF1 AC 3...	AC		**129**	•	•	•	•	•	•	•	•	•	•	•	•
COLO PF1 JH 3...	JH		**123**	•	•	•	•	•	•	•	•	•	•	•	•
COLO PF1 JW 3...	JW		**107**	•	•	•	•	•	•	•	•	•	•	•	•
Calefacción y enfriamiento															
COLO PF1 HC 3...	HC		**167**										•	•	•
Manual															
COLO PF1 MA 3...	MA		**78**	•	•	•	•	•	•	•	•	•	•	•	•

Completar con el código del racor

RACORES M24

EJEMPLO DE PEDIDO

Completar el código de pedido del set de conexiones con el código de los racores según el tubo y el Ø utilizados. Incluido en el precio de los sets de conexión.

código set conexión	*código de racores de conexión*
COLO PF2 JW 3	**110**

Tubo de cobre / acero fino

Código	Tuberías Ø
110	10/1
112	12/1
114	14/1
115	15/1
116	16/1
118	18/1

Sintético

Código	Tuberías Ø
212	12/2
214	14/2
219	16/1.5
216	16/2
217	17/2
218	18/2

PER/ALU

Código	Tuberías Ø
314	14/2
316	16/2
326	16/2.2
318	18/2

Tubería de acero

Código	Tuberías Ø
501	M24 x 1/2”
503	M24 x 3/8”

SETS DE CONEXIÓN M24

SET 28

A pared
Conexión derecha
Kv máx. 0.6
Bitubo

Cabezal termostático			€	STRADA	LINEA PLUS	TEMPO	MINI PARED	KNOCKONWOOD	EMPOTRADO EN PARED	MINI DE PIE	LNEA PLUS DE PIE	TEMPO DE PIE	STRADA HYBRID	LINEA PLUS HYBRID	EMPOTRADO EN PARED HYBRID
Únicamente para calefacción															
COLO HWR RD 3....	RD		**224**	•	•	•		•	•				•	•	•
COLO HWR RW 3....	RW		**217**	•	•	•		•	•				•	•	•
Calefacción y enfriamiento															
COLO HWR 24 3....	24 (24 VDC)		**151**	•	•	•		•	•				•	•	•
COLO HWR 23 3....	23 (230 VAC)		**151**	•	•	•		•	•				•	•	•
Manual															
COLO HWR MA 3....	MA		**94**	•	•	•		•	•				•	•	•

Completar con el código del racor

SET 29

A pared
Conexión izquierda
Kv máx. 0.6
Bitubo

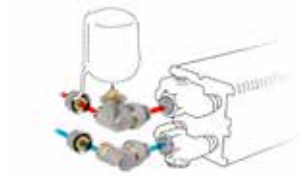

Cabezal termostático			€	STRADA	LINEA PLUS	TEMPO	MINI PARED	KNOCKONWOOD	EMPOTRADO EN PARED	MINI DE PIE	LNEA PLUS DE PIE	TEMPO DE PIE	STRADA HYBRID	LINEA PLUS HYBRID	EMPOTRADO EN PARED HYBRID
Únicamente para calefacción															
COLO HWL RD 3....	RD		**224**	•	•	•		•	•				•	•	•
COLO HWL RW 3....	RW		**217**	•	•	•		•	•				•	•	•
Calefacción y enfriamiento															
COLO HWL 24 3....	24 (24 VDC)		**151**	•	•	•		•	•				•	•	•
COLO HWL 23 3....	23 (230 VAC)		**151**	•	•	•		•	•				•	•	•
Manual															
COLO HWL MA 3....	MA		**94**	•	•	•		•	•				•	•	•

Completar con el código del racor

RACORES M24

EJEMPLO DE PEDIDO

Completar el código de pedido del set de conexiones con el código de los racores según el tubo y el Ø utilizados. Incluido en el precio de los sets de conexión.

código set conexión	*código de racores de conexión*
COLO HWR MA 3	**110**

Tubo de cobre / acero fino

Código	Tuberías Ø
110	10/1
112	12/1
114	14/1
115	15/1
116	16/1
118	18/1

Sintético

Código	Tuberías Ø
212	12/2
214	14/2
219	16/1.5
216	16/2
217	17/2
218	18/2

PER/ALU

Código	Tuberías Ø
314	14/2
316	16/2
326	16/2.2
318	18/2

Tubería de acero

Código	Tuberías Ø
501	M24 x 1/2"
503	M24 x 3/8"

SETS DE CONEXIÓN EUROCONO

				MINI CANAL H009	MINI CANAL H011	MINI CANAL H014	MINI CANAL H019	MINI CANAL PRO H009	MINI CANAL PRO H012	MINI CANAL PRO H015	MINI CANAL PRO H020	MINI CANAL HYBRD H014
SET 271	**Cabezal termostático**		**€**									
Empotrado en suelo Kv máx. 0.6 Bitubo	**Únicamente para calefacción**											
	COMC JH2 AB 4...	AB	**102**	•	•			•	•			
	COMC JH2 RD 4...	RD	**187**	•	•			•	•			
	COMC JH2 RW 4...	RW	**180**	•	•			•	•			
	Calefacción y enfriamiento											
	COMC JH2 24 4...	24 (24 VDC)	**122**	•	•			•	•			
	COMC JH2 23 4...	23 (230 VAC)	**122**	•	•			•	•			
	Manual											
	COMC JH2 MA 4...	MA	**58**	•	•			•	•			
	Completar con el código del racor											

				MINI CANAL H009	MINI CANAL H011	MINI CANAL H014	MINI CANAL H019	MINI CANAL PRO H009	MINI CANAL PRO H012	MINI CANAL PRO H015	MINI CANAL PRO H020	MINI CANAL HYBRD H014
SET 272	**Cabezal termostático**		**€**									
Empotrado en suelo Kv máx. 0.6 Bitubo	**Únicamente para calefacción**											
	COMC JV2 AB 4...	AB	**102**			•	•			•	•	•
	COMC JV2 RD 4...	RD	**187**			•	•			•	•	•
	COMC JV2 RW 4...	RW	**180**			•	•			•	•	•
	Calefacción y enfriamiento											
	COMC JV2 24 4...	24 (24 VDC)	**115**			•	•			•	•	•
	COMC JV2 23 4...	23 (230 VAC)	**115**			•	•			•	•	•
	Manual											
	COMC JV2 MA 4...	MA	**52**			•	•			•	•	•
	Completar con el código del racor											

RACORES EUROCONO

EJEMPLO DE PEDIDO

Completar el código de pedido del set de conexiones con el código de los racores según el tubo y el Ø utilizados. Incluido en el precio de los sets de conexión.

código set conexión	*código de racores de conexión*
COMC JH2 MA 4	**112**

Tubo de cobre / acero fino

Código	Tuberías Ø
112	12/1
114	14/1
115	15/1
116	16/1
118	18/1

Sintético o PER/ALU

Código	Tuberías Ø
612	12/2
614	14/2
616	16/2
618	18/2

Código	Tuberías Ø
615	15/2.5
619	16/1.5
620	20/2

SETS DE CONEXIÓN EUROCONO

SET 143
a la pared o al suelo Regulación del caudal independiente de la presión (0.01 - 0.34)

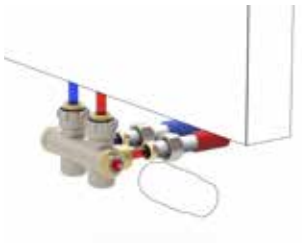

Cabezal termostático			€	VERTIGA HYBRID	VERTILINA HYBRID
Únicamente para calefacción					
COLO MHG AW 4...	AW		**167**	•	•
COLO MHG AB 4...	AB		**175**	•	•
COLO MHG AC 4...	AC		**186**	•	•
COLO MHG JH 4...	JH		**180**	•	•
COLO MHG JW 4...	JW		**175**		
Calefacción y enfriamiento					
COLO MHG AW **5**...	AW	+	**198**	•	•
COLO MHG AB **5**...	AB	+	**206**	•	•
COLO MHG HC **5**...	HC		**226**	•	•
COLO MHG 24 **4**...	24 (24 VDC)		**177**		•
COLO MHG 23 **4**...	23 (230 VAC)		**177**		•
Manual					
COLO MHG MA 4...	MA		**135**	•	•

Completar con el código del racor

RACORES EUROCONO

EJEMPLO DE PEDIDO

Completar el código de pedido del set de conexiones con el código de los racores según el tubo y el Ø utilizados. Incluido en el precio de los sets de conexión.

código set conexión	*código de racores de conexión*
COLO SW2 JW 4	**112**

Tubo de cobre / acero fino

Código	Tuberías Ø
112	12/1
114	14/1
115	15/1
116	16/1
118	18/1

Sintético o PER/ALU

Código	Tuberías Ø
612	12/2
614	14/2
616	16/2
618	18/2

Código	Tuberías Ø
615	15/2.5
619	16/1.5
620	20/2

SETS DE CONEXIÓN M24

SET 41

A pared
Bitubo Kv 0.29 - 1.65
Monotubo: Kv 1.50 - 2.20

Cabezal termostático			€	VERTIGA HYBRID	VERTILINA HYBRID
Únicamente para calefacción					
CODE PW3 AW 1...	AW		**139**	•	•
CODE PW3 AB 1...	AB		**147**	•	•
CODE PW3 AC 1...	AC		**157**	•	•
Calefacción y enfriamiento					
CODE PW3 HC 1...	HC		**199**	•	•
Manual					
CODE PW3 MA 1...	MA		**97**	•	•

Completar con el código del racor

RACORES M24

EJEMPLO DE PEDIDO

Completar el código de pedido del set de conexiones con el código de los racores según el tubo y el Ø utilizados. Incluido en el precio de los sets de conexión.

código set conexión	*código de racores de conexión*
CODE PF3 AC 1	**110**

Tubo de cobre / acero fino

Código	Tuberías Ø
110	10/1
112	12/1
114	14/1
115	15/1
118	18/1

Sintético

Código	Tuberías Ø
212	12/2
219	16/1.5
216	16/2
217	17/2
218	18/2

PER/ALU

Código	Tuberías Ø
314	14/2
316	16/2
326	16/2.2
318	18/2

Tubería de acero

Código	Tuberías Ø
501	M24 x 1/2”
503	M24 x 3/8”

SETS DE CONEXIÓN EUROCONO

23 24

	BRIZA 10	BRIZA 12 1er intercambiador de calor	BRIZA 12 2° intercambiador de calor

SET 295

A pared
Kv máx. 0.8
Bitubo

Cabezal termostático			€
Calefacción y enfriamiento			
CODY SC5 24 4...	24 (24 VDC)		**140**
CODY SC5 23 4...	23 (230 VAC)		**140**

Completar con el código del racor

		•	•
		•	•

SET 290

A pared
Bitubo

	€
Calefacción y enfriamiento	
CODY LOC 00 4...	**78**

Completar con el código del racor

		•	•

SET 289

Kv 0.1 - 0.6 m^3/h a Δp = 1 bar
KVS 0.8
Bitubo

CÓDIGO	Cabezal termostático	€
CODY B18 10 4...	0..10 VDC	**241**
CODY B18 23 4...	23 (230 VAC)	**142**
CODY B18 24 4...	24 (24 VDC)	**142**

Completar con el código del racor

•			
•			
•			

SET 288

Kv 1.65
Bitubo

CÓDIGO	€
CODY LO1 00 4...	**42**

Completar con el código del racor

•			

RACORES EUROCONO

EJEMPLO DE PEDIDO

Completar el código de pedido del set de conexiones con el código de los racores según el tubo y el Ø utilizados. Incluido en el precio de los sets de conexión.

código set conexión	*código de racores de conexión*
COLO SC5 10 4	**112**

Tubo de cobre / acero fino

Código	Tuberías Ø
112	12/1
114	14/1
115	15/1
116	16/1
118	18/1

Sintético o PER/ALU

Código	Tuberías Ø
612	12/2
614	14/2
616	16/2
618	18/2

Código	Tuberías Ø
615	15/2.5
619	16/1.5
620	20/2

SETS DE CONEXIÓN EUROCONO

SET 301	Cabezal termostático		€	BRIZA 12 1er intercambiador de calor	BRIZA 12 2° intercambiador de calor	BRIZA 22 1er intercambiador de calor	BRIZA 22 2° intercambiador de calor	BRIZA 26 1er intercambiador de calor	BRIZA 26 2° intercambiador de calor
Impulsión: Kv 3.4 Retorno: Kv 0.8 - 2.5 Bitubo	**Calefacción y enfriamiento**								
	SIN RACORES								
	CODY WA5 24 0	24 (24 VDC)	**114**			•		•	
	CODY WA5 23 0	23 (230 VAC)	**114**			•		•	
	CON RACORES								
	CODY WA5 24 4...	24 (24 VDC)	**140**			•		•	
	CODY WA5 23 4...	23 (230 VAC)	**140**			•		•	
	Completar con el código del racor								

SET 302		€	BRIZA 12 1er intercambiador de calor	BRIZA 12 2° intercambiador de calor	BRIZA 22 1er intercambiador de calor	BRIZA 22 2° intercambiador de calor	BRIZA 26 1er intercambiador de calor	BRIZA 26 2° intercambiador de calor
Bitubo	**Calefacción y enfriamiento**							
	SIN RACORES							
	CODY LO5 00.0	**56**			•		•	
	CON RACORES							
	CODY LO5 00.4...	**82**			•		•	
	Completar con el código del racor							

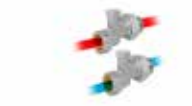

RACORES EUROCONO

EJEMPLO DE PEDIDO

Completar el código de pedido del set de conexiones con el código de los racores según el tubo y el Ø utilizados. Incluido en el precio de los sets de conexión.

código set conexión	*código de racores de conexión*
CODY WAA 24 4	**112**

Tubo de cobre / acero fino

Código	Tuberías Ø
112	12/1
114	14/1
115	15/1
116	16/1
118	18/1

Sintético o PER/ALU

Código	Tuberías Ø
612	12/2
614	14/2
616	16/2
618	18/2

Código	Tuberías Ø
615	15/2.5
619	16/1.5
620	20/2

SETS DE CONEXIÓN EUROCONO

SET 98		Cabezal termostático	€	BRIZA 12 1er intercambiador de calor	BRIZA 12 2° intercambiador de calor	BRIZA 22 1er intercambiador de calor	BRIZA 22 2° intercambiador de calor	BRIZA 26 1er intercambiador de calor	BRIZA 26 2° intercambiador de calor
Kv 1.5 - sin preajuste Bitubo		**Calefacción y enfriamiento**							
	CODY WA4 24 0	24 (24 VDC)	**88**				•		•
	CODY WA4 23 0	23 (230 VAC)	**88**				•		•

SET 99		€	BRIZA 12 1er intercambiador de calor	BRIZA 12 2° intercambiador de calor	BRIZA 22 1er intercambiador de calor	BRIZA 22 2° intercambiador de calor	BRIZA 26 1er intercambiador de calor	BRIZA 26 2° intercambiador de calor
Bitubo		**Calefacción y enfriamiento**						
	CODY LOM 00 0	**28**				•		•

SETS DE CONEXIÓN

SET 294
A suelo
Bitubo

Cabezal termostático			€
Calefacción y enfriamiento			
CODY AA4 24 4...	24 (24 VDC)		**105**
CODY AA4 10 4...	10 (0...10 VDC)		**204**

Completar con el código del racor

RACORES EUROCONO

EJEMPLO DE PEDIDO

Completar el código de pedido del set de conexiones con el código de los racores según el tubo y el Ø utilizados. Incluido en el precio de los sets de conexión.

código set conexión	*código de racores de conexión*
CODY AA4 24 4	**112**

Tubo de cobre / acero fino

Código	Tuberías Ø
112	12/1
114	14/1
115	15/1
116	16/1
118	18/1

Sintético o PER/ALU

Código	Tuberías Ø
612	12/2
614	14/2
616	16/2
618	18/2

Código	Tuberías Ø
615	15/2.5
619	16/1.5
620	20/2

SETS DE CONEXIÓN

CLIMA CANAL H08/10	CLIMA CANAL H13/19	CLIMA BEAM

SET 297

Kv máx. 0.8 - Pre-ajuste de 6 posiciones
Bitubo
Latiguillos flexibles se suministran junto con el equipo.

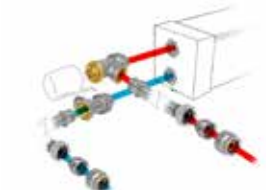

Cabezal termostático			€			
Calefacción y enfriamiento						
CODY JA4 24 4...	24 (24 VDC)		**108**	•	•	•
CODY JA4 10 4...	10 (0...10 VDC)		**207**	•	•	•

Completar con el código del racor

SET 298

Kv máx. 1.0 - Sin preajuste
Bitubo
Latiguillos flexibles se suministran junto con el equipo.

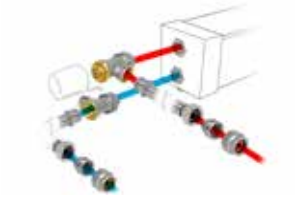

Cabezal termostático			€			
Calefacción y enfriamiento						
CODY WA4 24 4...	24 (24 VDC)		**115**	•	•	•
CODY WA4 10 4...	10 (0...10 VDC)		**214**	•	•	•

Completar con el código del racor

SET 299

Kv máx. 0.6
Bitubo
Latiguillos flexibles se suministran junto con el equipo.

			€			
Calefacción y enfriamiento						
CODY LOM 00 4...			**48**	•	•	•

Completar con el código del racor

RACORES EUROCONO

EJEMPLO DE PEDIDO

Completar el código de pedido del set de conexiones con el código de los racores según el tubo y el Ø utilizados. Incluido en el precio de los sets de conexión.

código set conexión	*código de racores de conexión*
CODY JA4 24 4	**112**

Tubo de cobre / acero fino

Código	Tuberías Ø
112	12/1
114	14/1
115	15/1
116	16/1
118	18/1

Sintético o PER/ALU

Código	Tuberías Ø
612	12/2
614	14/2
616	16/2
618	18/2

Código	Tuberías Ø
615	15/2.5
619	16/1.5
620	20/2

SETS DE CONEXIÓN

23 24

SET 303

Bitubo

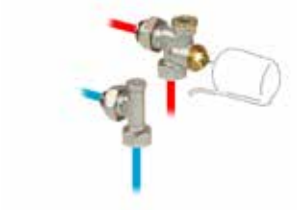

Cabezal termostático			€
Calefacción y enfriamiento			
SIN RACORES			
CODY WAA 24 0...	24 (24 VDC)		**114**
CODY WAA 23 0...	23 (230 VAC)		**114**
CON RACORES			
CODY WAA 24 4...	24 (24 VDC)		**140**
CODY WAA 23 4...	23 (230 VAC)		**140**

Completar con el código del racor

SET 304

Bitubo

	€
Calefacción y enfriamiento	
SIN RACORES	
CODY LOA 00 0	**56**
CON RACORES	
CODY LOA 00 4...	**82**

Completar con el código del racor

RACORES EUROCONO

EJEMPLO DE PEDIDO

Completar el código de pedido del set de conexiones con el código de los racores según el tubo y el Ø utilizados. Incluido en el precio de los sets de conexión.

código set conexión	*código de racores de conexión*
CODY WAA 24 4	**112**

Tubo de cobre / acero fino

Código	Tuberías Ø
112	12/1
114	14/1
115	15/1
116	16/1
118	18/1

Sintético o PER/ALU

Código	Tuberías Ø
612	12/2
614	14/2
616	16/2
618	18/2

Código	Tuberías Ø
615	15/2.5
619	16/1.5
620	20/2

VÁLVULAS INDIVIDUALES EUROCONO

5094 524
5094 544

5094 534
5094 554

5094 525
5094 545

5094 535
5094 555

		€
A pared - Jaga válvula-H		
5094 524	KV Estándar	**56**
5094 544	Kv reducido	**56**
A pared - Jaga válvula-H vertical		
5094 534	KV Estándar	**56**
5094 554	Kv reducido	**56**
A suelo - Jaga válvula-H		
5094 525	KV Estándar	**56**
5094 545	Kv reducido	**56**
A suelo - Jaga válvula-H vertical		
5094 535	KV Estándar	**56**
5094 555	Kv reducido	**56**

		€
A pared - Jaga válvula-H Crossflow		
5094 522	KV Estándar	**56**
5094 542	Kv reducido	**56**
A pared - Jaga válvula-H Crossflow vertical		
5094 532	KV Estándar	**56**
5094 552	Kv reducido	**56**
A suelo - Jaga válvula-H Crossflow		
5094 523	KV Estándar	**56**
5094 543	Kv reducido	**56**
A suelo - Jaga válvula-H Crossflow vertical		
5094 533	KV Estándar	**56**
5094 553	Kv reducido	**56**

5094 522
5094 542

5094 532
5094 552

5094 523
5094 543

5094 533
5094 553

5090 4407
5090 4406

5094 4430

5090 4111

5094 4431

		€
A pared - Jaga válvula		
5090 4407	KV Estándar	**23**
5090 4406	Kv reducido	**23**
Jaga válvula recta 3/4"		
5094 4430		**23**
A pared - Detentor		
5090 4111		**13,70**
A suelo - Detentor		
5094 4431		**20**

RACORES EUROCONO

Tubo de cobre / acero fino

Código	Tuberías Ø	€
5094 2112	12/1	**6,10**
5094 2114	14/1	**6,10**
5094 2115	15/1	**6,10**
5094 2116	16/1	**6,10**
5094 2118	18/1	**6,10**

Sintético o PER/ALU

Código	Tuberías Ø	€
5094 2612	12/2	**7,20**
5094 2614	14/2	**7,20**
5094 2616	16/2	**7,20**
5094 2618	18/2	**7,20**

Código	Tuberías Ø	€
5094 2615	15/2.5	**7,20**
5094 2619	16/1.5	**7,20**
5094 2620	20/2	**7,20**

VÁLVULAS INDIVIDUALES EUROCONO - REGULACIÓN DEL CAUDAL INDEPENDIENTE DE LA PRESIÓN

5090 3407

5092 423

5092 421

	€
A pared - Jaga válvula Gampper Vario DP	
5090 3407	**56**
Jaga válvula Gampper Vario DP - recta	
5092 423	**56**
Detentor	
5092 421	**25**

	€
A pared - Jaga llave-H	
5094 562	**70**
A suelo - Jaga llave-H	
5094 563	**70**
A pared - Crossflow llave-H	
5094 564	**70**
A suelo - Crossflow llave-H	
5094 565	**70**

5094 564

5094 562

5094 565

5094 563

	€
Válvula	
5094.4423	

LATIGUILLOS FLEXIBLES DE INOX 3/4”

CÓDIGO			€
8776 00010002	300 < 600 mm	2 piezas	**123**

RACORES EUROCONO

Tubo de cobre / acero fino

Código	Tuberías Ø	€
5094 2112	12/1	**6,10**
5094 2114	14/1	**6,10**
5094 2115	15/1	**6,10**
5094 2116	16/1	**6,10**
5094 2118	18/1	**6,10**

Sintético o PER/ALU

Código	Tuberías Ø	€
5094 2612	12/2	**7,20**
5094 2614	14/2	**7,20**
5094 2616	16/2	**7,20**
5094 2618	18/2	**7,20**

Código	Tuberías Ø	€
5094 2615	15/2.5	**7,20**
5094 2619	16/1.5	**7,20**
5094 2620	20/2	**7,20**

VÁLVULAS INDIVIDUALES 1/2”

5090 405
5090 404

5090 110

5090 108

5090 109

21665 00040023

5090 3405

5092 633

5092 623

5090 621

		€
A pared - Jaga válvula		
5090 405	KV Estándar	**23**
5090 404	Kv reducido	**23**
A pared - Detentor		
5090 110		**13,70**
A suelo - Detentor		
5090 109		**13,70**
Tubo de extensión		
5090 108		**5,70**
Adaptador		
21665 00040023		**5,20**

	€
A pared - Jaga válvula Gampper Vario DP	
5090 3405	**56**
Jaga válvula Gampper Vario DP - recta	
5092 623	
Jaga válvula Gampper Vario DP - vertical	
5092 633	
Detentor	
5090 621	

LATIGUILLOS FLEXIBLES DE INOX 1/2”

CÓDIGO			€
7990 068	200 < 260 mm	2 piezas	**113**

PURGADOR EXTENDIDO DE 1/8”

PREMONTADO	€
AÑADE **“E”** AL CÓDIGO DE PEDIDO DEL RADIADOR	
ej. STRW 050 100 11 133 **E**	

Componente embalado por separado	€
50900 114078	**37**
50900 114178	**37**
50900 114278	**37**
50900 114378	**37**
50900 114528	**37**
50900 114728	**37**

RACORES 1/2”

Tubo de cobre / acero fino

Código	Tuberías Ø	€
5098 110	10/1	**6,50**
5098 112	12/1	**6,50**
5098 114	14/1	**6,50**
5098 115	15/1	**6,50**
5098 116	16/1	**6,50**
5098 118	18/1	**6,50**
racor corto		
5098 015	15/1	**3,10**

Sintético

Código	Tuberías Ø	€
5098 212	12/2	**7,90**
5098 214	14/2	**7,90**
5098 219	16/1.5	**7,90**
5098 216	16/2	**7,90**
5098 217	17/2	**7,90**
5098 218	18/2	**7,90**

PER/ALU

Código	Tuberías Ø	€
5098 314	14/2	**8,70**
5098 316	16/2	**8,70**
5098 326	16/2.2	**8,70**
5098 318	18/2	**8,70**

Tubería de acero

Código	Tuberías Ø	€
5094 502	1/2”	**10,20**
5094 504	3/8”	**10,20**

VÁLVULAS INDIVIDUALES M24

5094 4414
5094 4409
5094 413

5090 1120

5095 020

5094 520

		€
A suelo - Jaga Pro válvula M24		
5094 4414	Bitubo	**60**
5094 4409	Monotubo	**60**
5094 413	Bitubo - Kv reducido	**60**
A pared - Curva 90° M24 x M24		
5095 020		**7,20**
A suelo - Pieza de inversión con válvula de cierre		
5094 520		**39**
Válvula Pro - *(Herramientas para facilitar el montaje de la válvula Pro)*		
5090 1120		**9,70**

RACORES M24

Tubo de cobre / acero fino

Código	Tuberías Ø	€
5094 110	10/1	**3,50**
5094 112	12/1	**3,50**
5094 114	14/1	**3,50**
5094 115	15/1	**3,50**
5094 116	16/1	**3,50**
5094 118	18/1	**3,50**

Sintético

Código	Tuberías Ø	€
5094 212	12/2	**4,50**
5094 214	14/2	**4,50**
5094 216	16/2	**4,50**
5094 217	17/2	**4,50**
5094 218	18/2	**4,50**

PER/ALU

Código	Tuberías Ø	€
5094 314	14/2	**5,20**
5094 316	16/2	**5,20**
5094 326	16/2.2	**5,20**
5094 318	18/2	**5,20**

Tubería de acero

Código	Tuberías Ø	€
5094 501	1/2"	**7,00**
5094 503	3/8"	**7,00**

VÁLVULAS INDIVIDUALES M24

5094 427

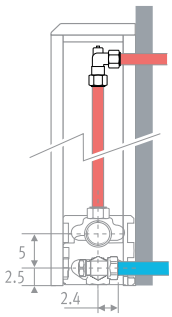

		€
A pared - Jaga deco pro vertical		
5094 427	Cromado	**74**

Codo de compresión		€
CT4 001	Cobre 15/1 (1/2" x 1*2") con purgador para instalaciones existentes	**13,80**

RACORES M24

Tubo de cobre / acero fino

Código	Tuberías Ø	€
5094 1110	10/1	**4,90**
5094 1112	12/1	**4,90**
5094 1114	14/1	**4,90**
5094 1115	15/1	**4,90**
5094 1116	16/1	**4,90**
5094 1118	18/1	**4,90**

Sintético

Código	Tuberías Ø	€
5094 1212	12/2	**6,30**
5094 1219	16/1.5	**6,10**
5094 1216	16/2	**6,30**
5094 1217	17/2	**6,30**
5094 1218	18/2	**6,30**

PER/ALU

Código	Tuberías Ø	€
5094 1314	14/2	**8,70**
5094 1316	16/2	**8,70**
5094 1326	16/2.2	**8,70**
5094 1318	18/2	**8,70**

Tubería de acero

Código	Tuberías Ø	€
5094 1501	1/2"	**9,00**

CABEZALES TERMOSTÁTICOS

Cabezal termostático Jaga Deco

AW

AB

AC

			€
5090 1150	Blanco RAL 9016	AW	**38**
5090 1153	Negro	AB	**46**
5090 1151	Cromado	AC	**58**

Cabezal termostático Jaga Heimeier

JH

		€
5090 1160	Blanco RAL 9016	**52**

Cabezal termostático Jaga Heimeier calefacción y Light Cooling

HC

		€
5090 1161	Blanco RAL 9016	**97**

Cabezal manual

MA

		€
5090 110103	Blanco RAL 9016	**6,00**

Cabezal termostático Jaga

JW

			€
5090 1125	Blanco RAL 9016	JW	**46**

Termostato Jaga Danfoss

RD

		€
5090 1071	Blanco RAL 9016	**135**

Termostato mural Jaga

	€
5090 110701	**81**

Capilar sin cabezal de termostato. Compatible con todos los cabezales de termostato Jaga.

Actuador termoeléctrico

23

		€
7990 4091	230 VAC	**48**

24

		€
8727 0202	24 VC	**48**

0...10 VDC

		€
8727 0201	0...10 VDC	**147**

Protección antirrobo

		€
5090 1118	Blanco RAL 9016	**13,80**

(para cabezal termostático 5090 1125)

Adaptador Jaga para cabezales termostáticos en instalaciones híbridas

		€
5090 1114	niquelado	**31**

Adaptador para convertir cabezales “solo calor” en “calor y refrescamiento”, evitando que el cabezal en verano esté cerrado y corte el paso de agua fría.

OPCIONES TOALLEROS

STRADA
TOALLERO
en aluminio cromado

	L	€
5501.001	56	**305**
5501.002	66	**305**

TOALLERO UNIVERSAL MIKADO

SOPORTES

	TIPO	€
Blanco lacado mate satinado (RAL 9016)		
MIKH. 008 005 09 /333	09	**173**
MIKH. 008 005 16 /333	16	**173**
MIKH. 008 005 20 /333	20	**173**
Efecto de acero inoxidable bruñido		
MIKH. 008 005 09 /BSL	09	**173**
MIKH. 008 005 16 /BSL	16	**173**
MIKH. 008 005 20 /BSL	20	**173**
Cromado		
MIKH. 008 005 09 /009	09	**173**
MIKH. 008 005 16 /009	16	**173**
MIKH. 008 005 20 /009	20	**173**
Aluminio anodizado color natural		
MIKH. 008 005 09 /NAA	09	**173**
MIKH. 008 005 16 /NAA	16	**173**
MIKH. 008 005 20 /NAA	20	**173**

BARRA

	LONGITUD	€
ARCE		
MIKB. 002 055 00 /760	55	**35**
MIKB. 002 085 00 /760	85	**35**
Roble		
MIKB. 002 055 00 /700	55	**35**
MIKB. 002 085 00 /700	85	**35**
Nogal		
MIKB. 002 055 00 /780	55	**35**
MIKB. 002 085 00 /780	85	**35**

jaga

CLIMATE
DESIGNERS

INFORMACIÓN GENERAL

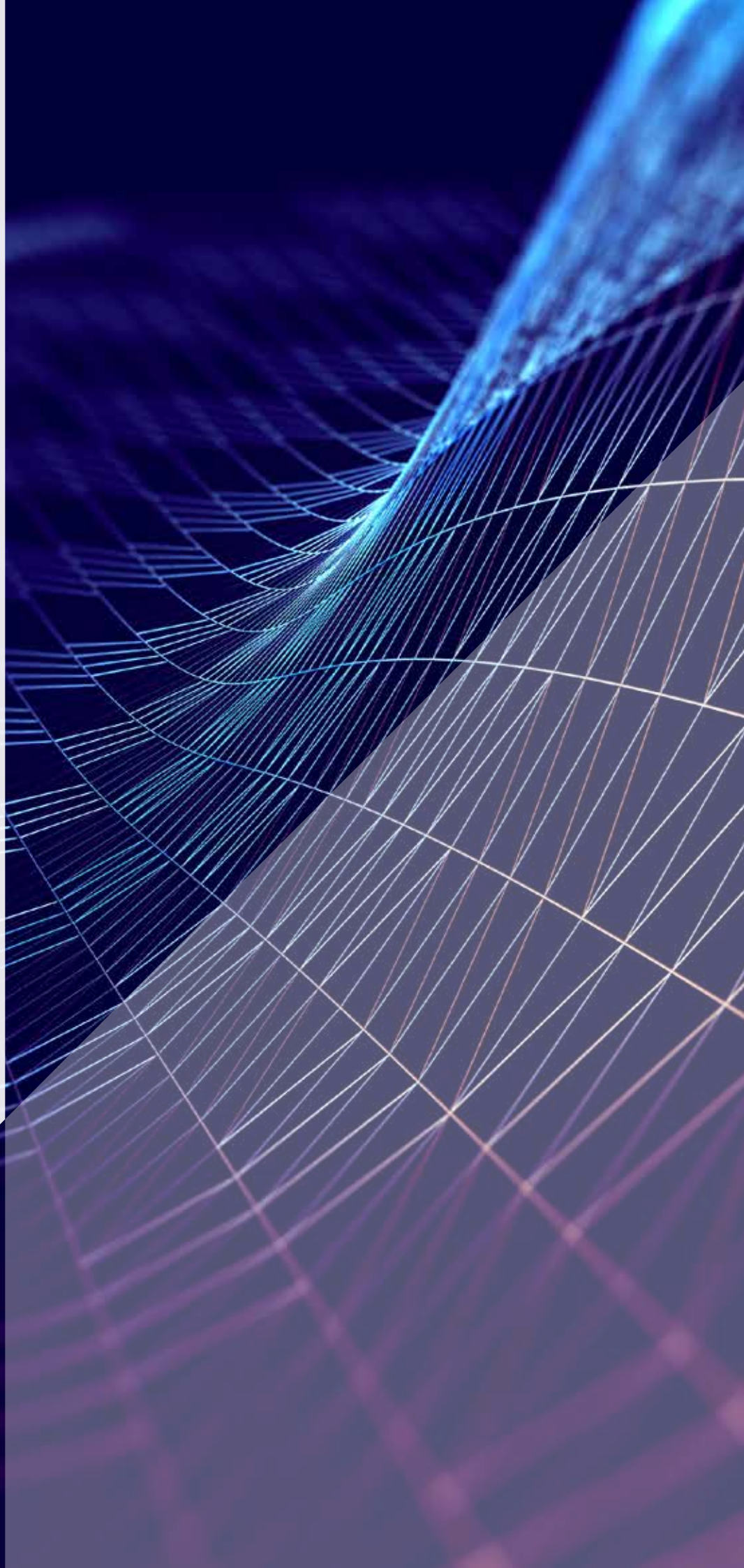

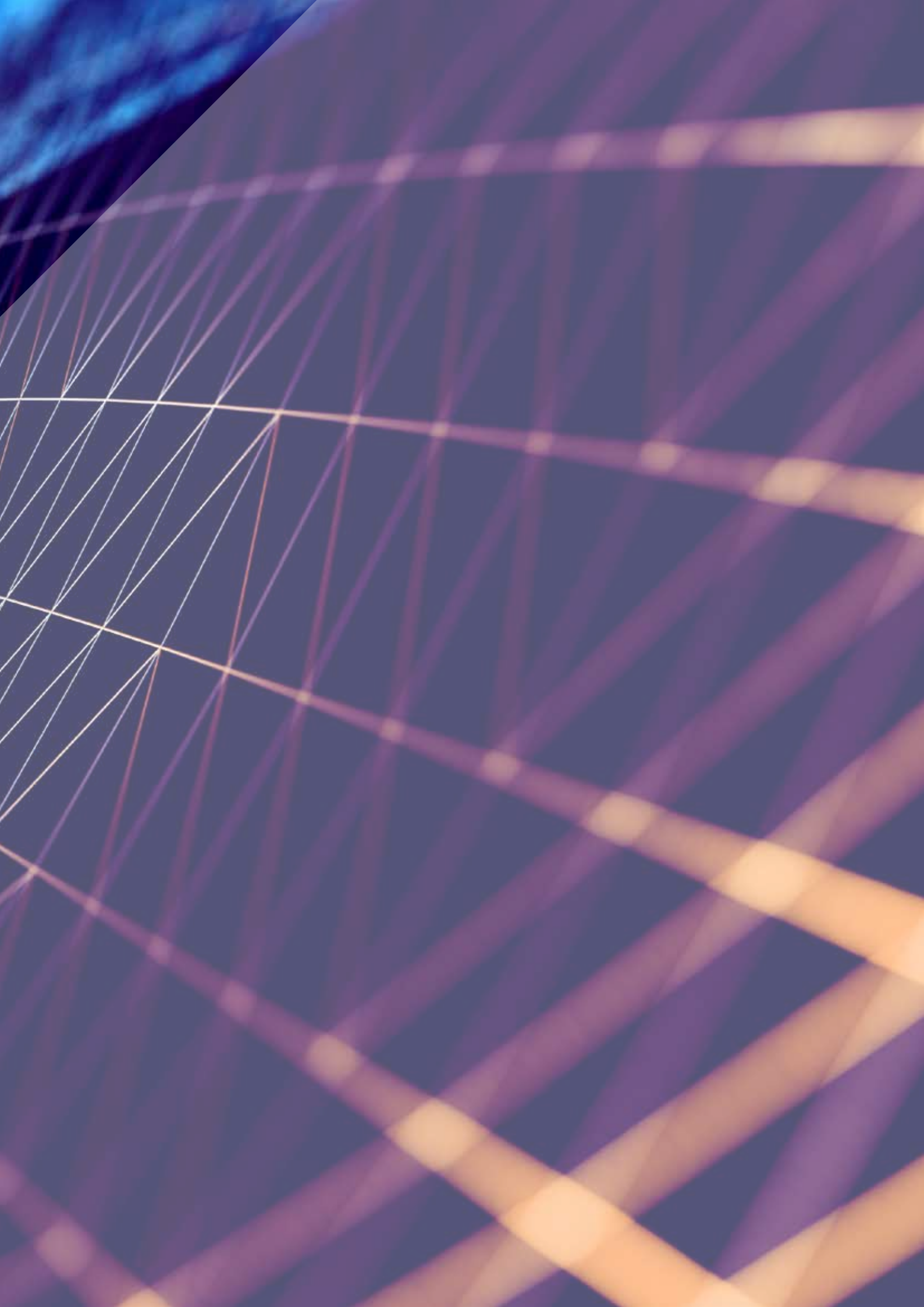

Colores Jaga. Pionero en diseño atemporal

Jaga presenta una nueva carta de colores. Gracias a las distintas colecciones de colores, estamos perfectamente alineados con las tendencias actuales y futuras del interiorismo. Además de Blanco tráfico (.33) y Gris arenado (001), ahora también ofrecemos Off-black (145) como color estándar.

Los nuevos colores se han dividido en dos grupos: «Subtle & discreet» y «Colours of nature».

«Subtle & discreet» incluye una selección de tonos neutros que permiten que nuestros equipos se integren discretamente en el interior.

«Colours of nature» es una colección de 16 colores nuevos, con tonos luminosos, vivos, apagados y pastel.

Desde suaves colores naturales hasta un oscuro chic. Para los más atrevidos.

Jaga dispone de líneas de recubrimiento electrostático en polvo respetuosas con el medio ambiente, con reutilización y sin uso de disolventes. Tras un minucioso tratamiento previo, los radiadores se lacan y hornean para conseguir un acabado extremadamente resistente a los rayos UV y a los arañazos.

¿Qué significa el primer dígito del código de colores?

CÓDIGO 1xx ***Soft touch: lacado mate de estructura fina, nivel de brillo < 10%***
CÓDIGO 2xx ***Brillo: lacado brillante liso, nivel de brillo +/- 70%.***

Todos nuestros equipos lacados están disponibles en el Código 1xx.
Nuestras rejillas y marcos están disponibles en todos los colores, a excepción del gris metálico arena 001. En caso de uso intensivo (instalación en zonas de circulación, por ejemplo, para ventanas y puertas correderas), el desgaste es, por supuesto, inevitable.

Colores especiales bajo pedido (sujetos a cambios en el precio y el plazo de entrega).

Colores estándar

133 - 233 RAL 9016
Blanco tráfico

145 RAL 7021
Off-black

001
Gris metálico arena

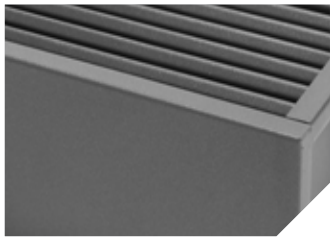

Otros colores

Subtle & discrete

101 - 201 RAL 9010
Blanco puro

102 - 202 RAL 9001
Blanco hueso

103 - 203 RAL 7035
Gris claro

146 - 246 RAL 7000
Gris piel

109 - 209 RAL 7011
Gris acero

131 - 231 RAL 7016
Gris antracita

104 - 204 RAL 9005
Negro oscuro

Esta reproducción del color, aunque elaborada con el mayor cuidado, es solo indicativa. No es posible reproducir los colores con una precisión del 100% mediante el proceso de impresión.

Colours of nature

157 NCS S 2005-Y20R
Piedra arenisca

158 RDS 050 70 30
Ocre de Siena

159 RDS 060 60 60
Amarillo miel

160
Chocolate

154 NCS S 1002-Y50R
Gris-rosa suave

155 RDS 350 85 10
Rosa milenario

111 RAL 3000
Rojo vivo

156 RAL 3004
Carmesí

150 NCS S 1010-R80B
Gris-azul suave

151 RAL 5014
Azul paloma

152 RAL 5010
Azul genciana

153 NCS S 8010-R90B
Azul noche

147
Verde-beige suave

148 RAL 6021
Verde pálido

149 RAL 6001
Verde esmeralda

113 RAL 6009
Verde inglés

Rejillas Jaga

DISEÑO REJILLAS RÍGIDAS DE ALUMINIO

DNA
Alu. natural

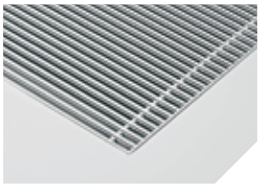

DBL
Negro

DDB
Marrón oscuro

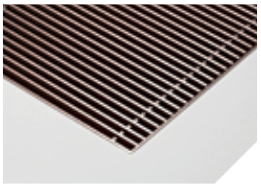

DBR
Color dorado

DNC/XXX
Alu. lacado

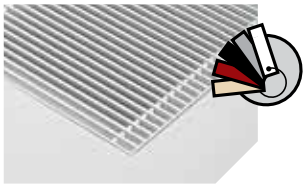

REJILLAS RÍGIDAS DE ALUMINIO

SNA
Alu. natural

SBL
Negro

SDB
Marrón oscuro

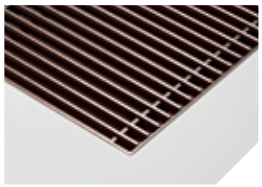

SBR
Color dorado

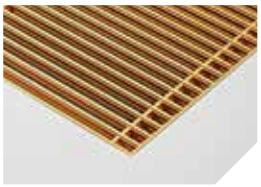

SNC/XXX
Alu. lacado

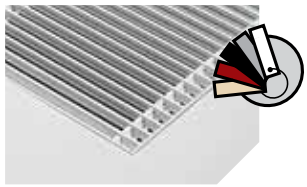

REJILLAS ENROLLABLES DE ALUMINIO

RNA
Alu. natural

RBL
Negro

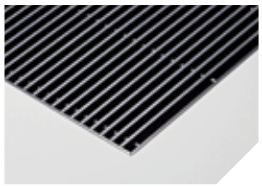

RDB
Marrón oscuro

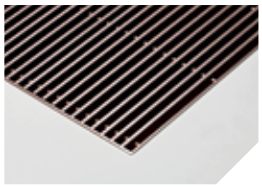

RBR
Color dorado

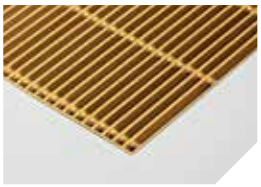

RSS
Acero inoxidable

DISEÑO REJILLAS ENROLLABLES MADERA

DON
Roble natural

DBN
Haya natural

REJILLAS DE MADERA

BON
Roble

BBN
Haya

REJILLAS ENROLLABLES DE MADERA

RON
Roble natural

RBN
Haya natural

REJILLAS DE ALUMINIO

BNA
Alu. natural

BNC/XXX
Alu. lacado

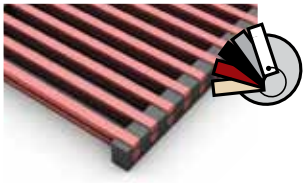

REJILLAS ACERO INOXIDABLE

SSS
Acero inoxidable

SSC/XXX
Acero inoxidable lacado

FACTORES DE CORRECCIÓN ESTÁTICOS

Las emisiones indicadas con ΔT 50 (75/65/20) son valores exactos medidos según la EN442. Para el resto de ΔT, esta tabla indica un valor calculado utilizando un factor de corrección medio válido para todas las dimensiones.

En *www.jaga.info/descargas/selection_tools/* se pueden descargar herramientas de cálculo con las emisiones exactas. Las herramientas de cálculo online se mantienen siempre actualizadas con los datos más recientes. Por lo tanto, las pequeñas diferencias entre las tablas impresas y las diversas herramientas de cálculo online son completamente normales y se encuentran dentro de los márgenes de tolerancia establecidos por la norma.

FACTORES DE CORRECCIÓN MEDIOS PARA PRODUCTOS ESTÁTICOS SEGÚN EN442 - 75/65/20°C

temperatura ambiente: 20°C **Valor-N medio: 1.36**

TR	65	60	55	50	45	40	35	30	25
TA									
75	1.00	0.93	0.85	0.77	0.69	0.61	0.52	0.42	0.31
70	0.94	0.87	0.79	0.72	0.64	0.56	0.48	0.39	0.28
65		0.80	0.74	0.67	0.60	0.52	0.44	0.35	0.25
60			0.68	0.61	0.55	0.48	0.40	0.32	0.23
55				0.56	0.50	0.43	0.36	0.29	0.20
50					0.44	0.38	0.32	0.25	0.18
45						0.34	0.28	0.22	0.15
40							0.24	0.19	0.13
35								0.15	0.10
30									0.07

temperatura ambiente: 24°C **Valor-N medio: 1.36**

TR	65	60	55	50	45	40	35	30	25
TA									
75	0.89	0.82	0.75	0.67	0.59	0.51	0.41	0.31	0.16
70	0.83	0.76	0.69	0.62	0.54	0.47	0.38	0.28	0.14
65		0.70	0.64	0.57	0.50	0.43	0.35	0.25	0.12
60			0.58	0.52	0.45	0.38	0.31	0.23	0.11
55				0.47	0.41	0.34	0.28	0.20	0.09
50					0.36	0.30	0.24	0.17	0.08
45						0.26	0.20	0.14	0.06
40							0.17	0.12	0.05
35								0.09	0.03
30									0.02

STRADA

LINEA PLUS

TEMPO

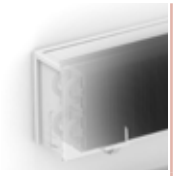

MINI

KNOCKONWOOD

PLAY

WANDINBOUW

MINI DE PIE

TEMPO DE PIE

LINEA PLUS DE PIE

MINI CANAL

MINI CANAL PRO

FACTORES DE CORRECCIÓN HYBRID

Las emisiones indicadas con ΔT 50 (75/65/20) son valores exactos medidos según la EN442. Para el resto de ΔT, esta tabla indica un valor calculado utilizando un factor de corrección medio válido para todas las dimensiones.

En *www.jaga.info/descargas/selection_tools/* se pueden descargar herramientas de cálculo con las emisiones exactas. Las herramientas de cálculo online se mantienen siempre actualizadas con los datos más recientes. Por lo tanto, las pequeñas diferencias entre las tablas impresas y las diversas herramientas de cálculo online son completamente normales y se encuentran dentro de los márgenes de tolerancia establecidos por la norma.

FACTORES DE CORRECCIÓN MEDIOS PARA LOS PRODUCTOS HÍBRIDOS - 75/65/20°C

temperatura ambiente: 20°C **Valor-N medio: 1.10**

TR	65	60	55	50	45	40	35	30	25
TA									
75	1.00	0.94	0.88	0.81	0.74	0.67	0.59	0.50	0.38
70	0.95	0.89	0.83	0.77	0.70	0.63	0.55	0.47	0.36
65		0.84	0.78	0.72	0.66	0.59	0.52	0.43	0.33
60			0.73	0.67	0.61	0.55	0.48	0.40	0.30
55				0.62	0.57	0.51	0.44	0.37	0.28
50					0.52	0.46	0.40	0.33	0.25
45						0.42	0.36	0.29	0.22
40							0.31	0.26	0.19
35								0.22	0.15
30									0.12

temperatura ambiente: 24°C **Valor-N medio: 1.10**

TR	65	60	55	50	45	40	35	30	25
TA									
75	0.91	0.85	0.79	0.72	0.65	0.58	0.49	0.39	0.22
70	0.86	0.80	0.74	0.68	0.61	0.54	0.46	0.36	0.20
65		0.75	0.69	0.63	0.57	0.50	0.42	0.33	0.19
60			0.64	0.59	0.53	0.46	0.39	0.30	0.17
55				0.54	0.48	0.42	0.35	0.27	0.15
50					0.44	0.38	0.32	0.24	0.13
45						0.33	0.28	0.21	0.11
40							0.23	0.17	0.09
35								0.14	0.07
30									0.04

STRADA HYBRID

LINEA PLUS HYBRID

EMPOTRADO EN PARED HYBRID

ECOREVIVA HYBRID

DBH UPGRADE SET

VERTIGA HYBRID

KNOCKONWOOD DE PIE

MINI DE PIE HYBRID

MINI CANAL HYBRID

t

FACTORES DE CORRECCIÓN DINÁMICOS

Las emisiones indicadas con ΔT 50 (75/65/20) son valores exactos medidos según EN16430/ EN1397. Para el resto de ΔT, esta tabla indica un valor calculado utilizando un factor de corrección medio válido para todas las dimensiones.

En *www.jaga.info/descargas/selection_tools/* se pueden descargar herramientas de cálculo con las emisiones exactas. Las herramientas de cálculo online se mantienen siempre actualizadas con los datos más recientes. Por lo tanto, las pequeñas diferencias entre las tablas impresas y las diversas herramientas de cálculo online son completamente normales y se encuentran dentro de los márgenes de tolerancia establecidos por la norma.

FACTORES DE CORRECCIÓN MEDIOS PARA LOS PRODUCTOS DINÁMICOS - 75/65/20°C

temperatura ambiente: 20°C **Valor-N medio: 1.00**

	TR 65	60	55	50	45	40	35	30	25
TA									
75	1.00	0.95	0.89	0.83	0.76	0.69	0.62	0.53	0.42
70	0.95	0.90	0.84	0.79	0.72	0.66	0.58	0.50	0.39
65		0.85	0.80	0.74	0.68	0.62	0.55	0.47	0.37
60			0.75	0.70	0.64	0.58	0.51	0.43	0.34
55				0.65	0.60	0.54	0.47	0.40	0.31
50					0.55	0.49	0.43	0.37	0.28
45						0.45	0.39	0.33	0.25
40							0.35	0.29	0.22
35								0.25	0.18
30									0.14

temperatura ambiente: 22°C **Valor-N medio: 1.00**

	TR 65	60	55	50	45	40	35	30	25
TA									
75	0.96	0.90	0.85	0.79	0.72	0.65	0.57	0.48	0.35
70	0.91	0.86	0.80	0.74	0.68	0.61	0.54	0.45	0.33
65		0.81	0.76	0.70	0.64	0.58	0.50	0.42	0.30
60			0.71	0.66	0.60	0.54	0.47	0.39	0.28
55				0.61	0.56	0.50	0.43	0.35	0.25
50					0.51	0.45	0.39	0.32	0.22
45						0.41	0.35	0.29	0.20
40							0.31	0.25	0.17
35								0.21	0.14
30									0.10

MICRO CANAL

CLIMA CANAL

CLIMA BEAM MODELO DE TECHO

CLIMA BEAM EMPOTRADO EN TECHO

FREEDOM

BRIZA MODELO DE PARED 2 TUBOS

BRIZA MODELO DE PARED 4 TUBOS

BRIZA EMPOTRADO EN PARED 2 TUBOS

BRIZA EMPOTRADO EN PARED 4 TUBOS

BRIZA HP

BRIZA DE PIE

BRIZA MODELO DE TECHO 2 TUBOS

BRIZA MODELO DE TECHO 4 TUBOS

BRIZA EMPOTRADO EN TECHO 2 TUBOS

BRIZA EMPOTRADO EN TECHO 4 TUBOS

BRIZA HP

GARANTÍA

1. La garantía solo es válida si el producto se ha utilizado correctamente por el propietario original y siempre que lo haya instalado un profesional cualificado de acuerdo con las normas e instrucciones especificadas en el manual.
2. La garantía se aplica solo al producto o sus repuestos. Jaga puede optar por reemplazar o reparar el equipo o las piezas defectuosas. Si se han realizado cambios en el modelo, Jaga tiene derecho a reemplazar el equipo en garantía por un equipo o piezas equivalentes. En los casos en que la garantía es aplicable, Jaga ofrece durante los primeros seis meses posteriores a la compra una garantía adicional que cubre todos los gastos de traslado y reparación.
3. El período de garantía es el que se especifica en este documento de garantía. La sustitución o reparación en ningún caso podrá prorrogar el período de garantía original.
4. La garantía no será válida en los productos o repuestos carentes de información relativa al tipo y número de serie, o en equipos donde esta información haya sido eliminada o modificada. Tampoco será válida en productos que hayan sido reparados o modificados por personas no autorizadas por Jaga Bélgica.
5. Jaga no garantiza los daños producidos por errores en la colocación del equipo, en las conexiones, tanto hidráulicas como eléctricas, en sistemas eléctricos defectuosos, en el uso de una tensión o presión hidráulica diferente a la normal prevista para el funcionamiento de la unidad, por errores debido al incorrecto funcionamiento de otros equipos. La garantía también será revocada en el caso de la utilización de piezas de conexión inadecuadas. La garantía de los intercambiadores de calor no será válida si se vacían repetitivamente o durante un determinado período de tiempo, o si se calientan por medio de agua industrial, vapor o agua que contiene productos químicos o saturada por grandes cantidades de oxígeno. La calidad de aua del sistema debe cumplir con la directiva VDI 2035- 2. El cliente se compromete a evitar el polvo y la humedad de la obra para evitar daños en el equipo. Esto significa que si todavía hay que trabajar en el espacio donde están instalados los equipos, es responsabilidad del cliente cubrirlos completamente para mantenerlos libres de polvo. La garantía también se anulará si los radiadores se colocan en un entorno atmosférico agresivo (amoniaco, sustancias cáusticas, etc...). En estas circunstancias, el comprador debe ponerse en contacto con la parte que causa el daño. La colocación de radiadores lacados no está permitida en las siguientes áreas: encima de una bañera con ducha incorporada, en una ducha o junto a ésta, en una piscina (p.e. cloro) o en una sauna.
6. Jaga se exime de cualquier responsabilidad y no garantiza productos deteriorados debido a un manejo y/o uso incorrecto de los mismos, un mantenimiento insuficiente o inadecuado, caídas del equipo o transporte sin las precauciones necesarias. Lo mismo se aplica a los productos empotrados instalados de modo que no son fácilmente accesibles.
7. En todos los casos cubiertos por la garantía, pero donde la reclamación ocurra después de los 6 meses que cubre la misma, o en cualquier otro caso, los trabajos y costes de transporte efectuados por un colaborador de Jaga o una persona asignada por Jaga, se facturarán de acuerdo a unas tablas confeccionadas por Jaga. Los clientes pueden obtener información de estas tablas solicitándolo, ya sea al departamento de administración, ventas o técnico que acuda a obra.
8. Cualquier participación de Jaga no cubierta por la garantía se debe abonar en efectivo al técnico del servicio post-venta.
9. La garantía comienza a partir de la fecha de la factura. En ausencia de factura prevalecerá el número de serie o la fecha de producción.
10. Solo el tribunal de Hasselt (Bélgica) es competente en reclamaciones concernientes a esta garantía. Se aplicará la legislación belga, incluso en el caso de que las ventas implicadas sean realizadas por estados miembros o no de la UE.

DURACIÓN DE LAS GARANTÍAS

TIPO DE PRODUCTO	INTERCAMBIADOR LOW-H_2O	COMPONENTES ELÉCTRICOS	OTROS COMPONENTES
Knockonwood / Strada / Linea Plus / Tempo / Mini / empotrado en pared / Mini Canal / Mini Canal Pro	30 años	---	10 años
Strada Hybrid / empotrado en pared Hybrid / Knockonwood de pie / Mini de pie Hybrid / Mini Canal Hybrid / Clima Beam / Mina Clima Beam / Linea Plus Hybrid / EcoReviva Hybrid	30 años	2 años	10 años
Set de optimización DBH	---	2 años	---
Jaga Valvulería Low-H_2O / Válvulas Jaga Deco	---	---	3 años
Clima Canal / Micro Canal / Briza / Vertiga Hybrid	5 años	2 años	10 años
AVS Aerotermo	5 años	2 años	5 años

CONDICIONES DE VENTA

GENERAL

Todos los presupuestos, confirmaciones de pedidos, pedidos, facturas, otros documentos emitidos y acuerdos con Jaga o su filial internacional, de aquí en adelante Jaga N.V., están sujetos a estos términos y condiciones. Estos también pueden ser consultados en la página web de Jaga N.V.: www.jaga.com.

Se considerará que el cliente ha aceptado los presentes términos y condiciones, por el mero hecho de confirmar su orden. Condiciones de venta, u otros supuestos, del cliente que se desvíen de estos términos y condiciones de Jaga N.V. no son aplicables y no son oponibles a Jaga N.V., salvo en el caso de que Jaga N.V. acepte esto antes de cualquier contratación de manera expresa y por escrito.

A los supuestos no previstos en estas condiciones generales de venta les será de aplicación la legislación belga.

PEDIDOS

Un pedido se considerará aceptado en cuanto Jaga N.V. confirme al cliente el pedido por carta, fax, e-mail o de cualquier otra forma.

La confirmación del pedido determinará el contenido del acuerdo entre las partes, a menos que el cliente dentro de las 24 horas siguientes al recibo de la orden notifique cualquier inexactitud en el presente informe y por lo tanto se lleve a cabo la corrección. Esto también se aplica con respecto a la aceptación de las presentes condiciones generales de venta. La confirmación de la orden de pedido rectificada y reenviada al cliente determina el contenido del acuerdo definitivo entre las partes.

Una vez que un pedido ha sido aceptado por nosotros, no se puede cancelar sin nuestro consentimiento expreso por escrito. Los acuerdos realizados son personales y solo podrán ser transferidos por mutuo acuerdo. El cliente solo podrá modificar o cancelar un pedido de un artículo estándar aceptando todos los gastos derivados de esta modificación / cancelación. Estos se estiman entre un 10 y un 100% del valor de la mercancía solicitada en caso de cancelación.

PLAZOS DE ENTREGA

Los plazos de entrega indicados son orientativos. Salvo que se acuerde lo contrario por escrito, Jaga N.V. no será responsable ni incurrirá en incumplimiento en caso de retraso en la entrega. Tampoco será responsable Jaga N.V. cuando no pueda cumplir con sus obligaciones de entrega de bienes o servicios, si la falta de entrega es consecuencia de circunstancias ajenas al control directo de Jaga N.V.

Las guerras, las huelgas, los cierres patronales, las inclemencias del tiempo y todas las causas que impidan la recepción de materias primas, combustibles y otras fuentes de energía o que interfieran en la normal producción o transporte de la mercancía, y en general todas las causas independientes de nuestra voluntad, son consideradas al menos, pero no exclusivamente, como fuerza mayor y eximen a Jaga N.V. de cualquier responsabilidad, aunque se haya estipulado que los plazos de entrega son vinculantes.

No podrán ser invocadas por el comprador para reclamar daños y perjuicios. En todos estos casos, Jaga N.V. se reserva el derecho de aplazar la entrega o incluso de anular el contrato.

PRECIO

A menos que se indique expresamente lo contrario, nuestros precios no incluyen IVA. Los productos se facturarán a los precios actuales y a los cambios existentes el día de la entrega, como se indica en la confirmación del pedido, complementado por el transporte si es el caso.

PAGO

Las facturas se abonarán en nuestra empresa o en una de nuestras cuentas bancarias y esto sin ninguna deducción de extradescuento, salvo que se acuerde lo contrario en la factura. Cualquier factura impagada a partir de su fecha de vencimiento será incrementada automáticamente y sin previo aviso, con los intereses al tipo de interés de referencia más 7 puntos porcentuales y se redondeará al medio punto porcentual más cercano (ESP Art. 7 Ley 3/2004, de 29 de diciembre). Además cualquier factura sin pagar automáticamente y sin previo aviso se incrementará en una cantidad fija equivalente al 10% del importe de la factura pendiente, a menos que los gastos por costes de cobro - incluyendo los gastos de asistencia jurídica - sean mayores. El impago en la fecha de vencimiento, da al vendedor el derecho de cancelar los contratos vigentes, tanto para la mercancía que aún no ha sido suministrada, como para la que ya lo ha sido, sin ninguna notificación formal y sin que el comprador tenga derecho a indemnización alguna. Ninguna queja del tipo que sea liberará al comprador de la obligación respecto a las fechas de vencimiento del pago, incluso si la queja es atendida a reclamación y es válida.

DERECHOS DE PROPIEDAD

Los “derechos de propiedad” de los bienes suministrados serán solamente transferidos al comprador cuando este haya pagado la deuda contraída y no tenga otra deuda con el vendedor. El comprador no puede transferir los “derechos de propiedad” de los bienes, ya que estos debido a los arriba mencionados “derechos de propiedad” pertenecen al vendedor, a terceros de otra manera que no sea la naturaleza normal de las mercancías. Tampoco se permite al comprador por ningún acuerdo o acción el proporcionar a terceros un derecho de prenda o ningún otro derecho similar de seguridad.

MODIFICACIÓN DE PRODUCTOS

Nos reservamos el derecho de modificar nuestros productos en cualquier momento, incluso después del pedido, de forma limitada (ligeramente) para realizar cualquier mejora deseada en beneficio del comprador. Incluso en el caso de las ventas “sobre modelo”, esto no compromete a Jaga N.V. a una entrega absolutamente idéntica.

RIESGOS DE LA ENTREGA

Cualquier plazo de entrega especificado será solo orientativo. Cualquier retraso en la entrega no puede en ningún caso dar lugar a daños y perjuicios o a la rescisión del contrato a expensas de Jaga N.V.; A menos que se acuerde otra cosa, la recogida será en la fábrica de Diepenbeek (Bélgica). A partir de este momento el riesgo total de la mercancía pasa al cliente. El transporte de mercancías es siempre riesgo del cliente. Si Jaga N.V. organiza el transporte, lo hará siempre como agente del cliente, independientemente de quién corre con los gastos de transporte. Las mercancías serán inspeccionadas por los servicios de envíos de Jaga y colocados en el transporte en perfectas condiciones. El transportista es responsable de cualquier daño causado durante el transporte y la entrega. Los daños visibles en las mercancias deben ser notificados inmediatamente en la nota de entrega, y también a través del correo electrónico o por fax, o por correo, o por teléfono al Servicio Post-venta, dentro de las cuarenta y ocho horas desde la recepción, indicando la nota de entrega - o el número de pedido a Jaga N.V.

ENTREGAS APLAZADAS

En caso de que la entrega de los productos pedidos se retrase o se ponga en espera por parte del comprador, Jaga N.V. se reserva el derecho, después de un período de tres meses, de exigir la aceptación inmediata de los productos y el pago del precio de compra, al precio válido en el día de la entrega, o de anular el acuerdo de compra.

Jaga N.V. puede hacerlo sin necesidad de un recordatorio. Jaga N.V. tiene derecho a reclamar al comprador daños y perjuicios.

INCIDENCIAS

Una incidencia acerca de la factura y/o de la entrega correspondiente, deberá ser comunicada por escrito a Jaga N.V. por el cliente dentro de los 8 días siguientes a la fecha de la factura o después de la entrega respectivamente. Cualquier reclamación relativa a defectos ocultos deberá ser notificada a Jaga N.V. por escrito inmediatamente después de su descubrimiento por parte del cliente.

Esta notificación por escrito debe ser acompañada por el número de pedido o de factura, - fecha y una descripción detallada de la reclamación, acompañada de fotos.

DEVOLUCIONES

Los pedidos correctamente cursados no pueden ser devueltos a Jaga. Las devoluciones solo pueden ser aceptadas por un acuerdo anterior y con la autorización escrita expresa de nuestro departamento comercial. Al solicitarse una devolución, se debe indicar siempre el número de pedido o de factura y la fecha. Jaga considerará solo el reembolso si las mercancías son devueltas intactas, en el embalaje original y susceptibles de volver a venderse. El vendedor tendrá siempre derecho a cargar los costes de transporte, de manipulado y administrativos.

GARANTÍA

La garantía ofrecida por Jaga N.V. varía de un producto a otro. Las condiciones y la duración de las garantías se indican en los distintos catálogos y en la página web: www.jaga.com.

En caso de preventa, el comprador se compromete a poner a disposición de su propio cliente nuestras condiciones generales y especiales de garantía.

En cualquier caso, el comprador se compromete a indemnizarnos por todas las consecuencias de las reclamaciones que pueda hacer valer su cliente frente a nosotros y que superen los límites de las reclamaciones que el propio comprador hubiera podido hacer valer frente a nosotros.

La garantía de los calentadores caduca en cualquier caso si se instalan en una piscina (aire clorado), en una sauna, una ducha o sobre una bañera con posibilidad de ducha.

CONFLICTOS

Esta transacción se rige por la legislación belga. Los tribunales del Distrito de Hasselt, Bélgica serán competentes para resolver las demandas que puedan surgir entre Jaga N.V. y sus clientes. En caso de que Jaga N.V. estime oportuno, Jaga N.V. demandará a sus clientes en los tribunales de su domicilio o en Bélgica o en el extranjero donde se encuentre su establecimiento principal.

RESPONSABILIDAD EXTRACONTRACTUAL

Dentro de los límites permitidos por la ley, solo se aplicarán las normas de responsabilidad contractual en la relación entre Jaga NV y el cliente, con la exclusión expresa de las normas de responsabilidad extracontractual. Queda expresamente excluida la invocación por parte del cliente de las normas de responsabilidad extracontractual con respecto a las personas auxiliares contratados por Jaga NV (incluidos, entre otros, los empleados, accionistas, administradores, miembros de la dirección y todas las demás personas auxiliares a las que recurre Jaga NV).

DESVIACIONES EN LAS CONDICIONES DE VENTA

Cualquier desviación de estas condiciones generales se limita estrictamente a los acuerdos particulares que se elevan a la misma, que nunca pueden constituir un precedente.

jaga CLIMATE DESIGNERS

JAGA ESPAÑA CONVES TERMIC S.L.

¿Necesitas asesoramiento? ¡Consulta con nuestro departamento técnico!

+34 966 83 03 03
+34 673 51 45 87

proyectos@conves.es
jaga.info
jagaventilacion.com

BÉLGICA JAGA NV

Verbindingslaan 16
3590 Diepenbeek

+32 (0) 11 29 41 11

info@jaga.be
jaga.com

27200.12113407 - 05/2026 - JAGA N.V.