jaga

CLIMATE DESIGNERS

Ceník 2025

Budoucnost Topení & Chlazení

Kč.CZ 05/2025

JSME CLIMATE DESIGNERS

MAXIMÁLNÍ POHODLÍ, MINIMÁLNÍ UHLÍKOVÁ STOPA

Maximální komfort v každém ročním období s minimálním znečištěním a spotřebou surovin: takto se snažíme o zlepšení nejen vnitřního, ale i venkovního klimatu.

A to je důvod, proč si myslíme, že se všichni, včetně našich zaměstnanců, spolupracovníků a zákazníků můžeme nazývat Climate Designers!

KOMFORT, ZIMA A LÉTO

Vytápění, chlazení a ventilace

Radiátor Jaga Low-H_2O nikdy nebyl obyčejným radiátorem. Ultra lehký výměník tepla našich prvních těles již obsahoval základ všech našich budoucích produktů. Proto náš technologický náskok dal za vznik výměníku, který s rychlejší reakční dobou, vysokým výkonem a při své váze, lze bez jakýchkoliv problémů použít pro topení, chlazení a ventilaci.

KOMFORT, UVNITŘ I VENKU

Uhašení ohně

Produkty Climate Deigner jsou určeny pro nejekologičtější technologie, jako jsou například tepelná čerpadla. Low-H_2O radiátory dokonale fungují při nízkých teplotách vody a automaticky přepínají mezi topením a chlazením, nebo inteligentními systémy řízeného větrání. Můžete tak vytvořit nejlepší vnitřní klima s instalacemi, které nevyžadují žádné spalování.

MÉNĚ MATERIÁLU, VÍCE TECHNOLOGIÍ

Dokonalý eco design

Produkty Climate Designer mají nižší spotřebu energie. Ne však jen po dobu jejich provozu jsou šetrné k životnímu prostředí. Díky tomu, že jsou mnohem lehčí a menší než ostatní výkonově srovnatelné produkty nebo podlahové vytápění, se snížil požadavek na množství použitých výrobních surovin. Kromě toho, mají delší životnost, 30 -ti letou záruku a po skončení jejich životního cyklu jsou plně recyklovatelné. Ve srovnání s ostatními systémy dosahují produkty Climate Designer pozoruhodně lepší výsledky v LCA měřeních, které porovnávají dopad výrobků na životní prostředí.

CENÍK PRO PROFESANTY Z OBLASTI HVAC

Někdy to musí jít rychle. Nacházíte-li se na staveništi a je třeba vytvořit nebo upravit cenovou nabídku, nebo pokud si chcete rychle ověřit, jaké příslušenství potřebujete objednat, chcete to udělat co nejefektivněji! Srovnání cen a dodání je snadné a vytvoření objednávky je hračkou. Tento dokument vzešel z této filozofie. Tato superkompaktní verze našeho klasického katalogu byla vytvořena pro profesionály v oblasti HVAC, architekty a projekční kanceláře s cílem co nejjasněji prezentovat naši kompletní produktovou řadu a související příslušenství a maximálně zefektivnit proces objednávání.

JAK POUŽÍVAT CENÍK?

VÝKONY/CENA

Praktický přehled všech výšek, délek, typů a výkonů*.
Objednací kód si můžete libovolně sestavit podle svého výběru. *
Další topné/chladicí výkony lze vypočítat pomocí korekčních faktorů.

PRODUKT

OBRÁZEK

OBJEDNACÍ KÓD

Konfigurace objednacího kódu.

Pro konfiguraci požadovaného zařízení upravte hodnoty označené červeně.

STANDARDNÍ DODÁVKA

Stručný popis standardního rozsahu dodávky.

STANDARDNÍ BARVY

Výběr z nabídky standardních barev.

DALŠÍ BARVY

Kalkulace ceny pro nestandardní barvy.

DALŠÍ INFORMACE

PRODUKT X1

VÝŠKA H cm	DÉLKA L cm	TYP	OVLÁDACÍ NAPĚTÍ U V	CHLAZENÍ (nekondenzační) Pokojová teplota 27°C 16/18 Watty	VÝKON CHLAZENÍ (CELKOVÝ) Pokojová teplota 27°C 7/12 Watty	TOPENÍ Pokojová teplota 20°C 45/40 Watty	CENA €
XXXX	XXX XXX	XX	10	XXX	XXX	XXX	XXX
	XXX			XXX	XXX	XXX	XXX
	XXX			XXX	XXXX	XXXX	XXX
	XXX			XXXX	XXXX	XXXX	XXXX
	XXX XXX	XX	10	XXX	XXX	XXXX	XXX
	XXX			XXX	XXXX	XXXX	XXX
	XXX			XXX	XXXX	XXXX	XXXX
	XXX			XXXX	XXXX	XXXX	XXXX
XXXX	XXX XXX	XX	10	XXXX	XXXX	XXXX	XXXX
	XXX			XXXX	XXXX	XXXX	XXXX
	XXX			XXXX	XXXX	XXXX	XXXX
	XXX			XXXX	XXXX	XXXX	XXXX
	XXX			XXXX	XXXX	XXXX	XXXX
	XXX			XXXX	XXXX	XXXX	XXXX

OBJEDNACÍ KÓD PRODUKT X1

XXXX XXX XXX XX XXX X X XXX
- Ratibus, sitiorit por:
  - Et dCium dolore
  - hendus dit et ex
  - cearia occusanda
- Id es et
- Enducius
- Ommolenis

OBJEDNACÍ KÓD PRODUKT X2

XXXX XXX XXX XX XXX X X XXX
- Ratibus, sitiorit por:
  - Et dCium dolore
  - hendus dit et ex
  - cearia occusanda
- Id es et
- Enducius
- Ommolenis

STANDARDNÍ DODÁVKA:
- Ut quo quatibe atqua
- ti cusam volupta tisinctas et a
- sperfe rnatiatur apel iur? Soles
- ad mi, num ex et laut qui od qui

Produkt X1
- aut dolesti rerumetur
- Quianim invenis rerspistium qu

Produkt X2
- aut dolesti rerumetur
- Quianim invenis rerspistium qu

STANDARDNÍ BARVY

Aut que nonsed que vel es et lam que veritatet acitaquam ape et facculllora.
- Sed minvele caborias as minveli quaturi busant volupta
- tiorem est enis ipit ea velique videlen esseriandi ditati
- ariaessiti rem. Nam ant fuga. Et hil mod qui debis aut volores

DALŠÍ BARVY

Viz vzorník barev.

Příplatek (ostatní barvy)	€
	XXX

OVLÁDÁNÍ

Příplatek za ovládání	€
Jaga vnsvn (XXX)	XX
Jaga jvovj (XXX)	XX

VÝKONY

Offic te odi ratur, quibus di doloreh enihit,
sendis dolendit eariore ratibus eaquatumque laturest.
Veritaquibus cum ut eum nis as eiur fictatiisi coresendit et ommoluptas.

S ohledem na neustálý vývoj a inovace si společnost Jaga vyhrazuje právo kdykoliv měnit specifikace produktů.
Všechny ceny jsou v Kč, bez DPH. Ceny jsou platné od 01/05/2025. Nahrazuje dosavadní ceníky.

JAGA TERMINOLOGIE

Strada

TOPNÉ JEDNOTKY JAGA LOW-H2O

Těleso s nízkým objemem a ultra rychlým výměníkem tepla. Méně hmoty znamená kratší dobu ohřevu, to je zákon přírody. Radiátory Jaga Low-H2O jsou mnohem lehčí a obsahují mnohem méně vody než ostatní otopná tělesa nebo podlahové vytápění. Proto se nemusí zbytečně dlouze zahřívat a okamžitě distribuují teplo do místnosti. Ultra moderní výměník tepla Low-H2O vyrobený z hliníku a mědi reaguje mnohonásobně rychleji než podlahové vytápění nebo běžné radiátory. Nedochází tak ke zbytečnému přetápění, topení se vypne, jakmile je dosaženo optimální teploty v místnosti. To je důvod, proč tělesa Jaga Low-H2O nabízí více komfortu s nižší spotřebou energie.

Ideální v kombinaci s: **Konvenčním kotlem, kondenzačním kotlem, ústředním či centrálním vytápěním**
Vhodné pro: **Topení**
Výstupní teplota: **55/45/20°C**

HYBRIDNÍ JEDNOTKY JAGA

Nové instalace šetrné k životnímu prostředí vyžadují mnohem dokonalejší systém distribuce pro optimální účinnost, který by měl zajistit příjemné teplo při nízkých teplotách vody a osvěžující chlad s nekondenzačním chlazením. Jaga Hybridní radiátory obsahují zbrusu nový systém DBH. DB, to je Dynamic Boost, tedy systém, který výrazně zvyšuje výkon otopných těles. Hybrid H znamená dvojí efekt: topení a chlazení Jaga Light Cooling.

Ideální v kombinaci s: **Hybridním tepelným čerpadlem, Hybridním tepelným čerpadlem, ústředním či centrálním vytápěním při nízkých teplotách vody**
Vhodné pro: **Topení, chlazení Light Cooling**
Výstupní teplota: **45/40/20°C - 16/18/27°C 50% R.V.**

Strada Hybrid

Briza

FANCOILOVÉ JEDNOTKY JAGA

Konvektory s nucenou konvekcí poskytují maximální klimatický komfort energeticky účinným a tichým způsobem. Díky svému dynamickému provozu velmi rychle zajistí požadovanou úroveň teploty v každé místnosti v zimě i v létě a zajistí tak ideální mikroklima po celý rok. S využitím nejnovějších EC motorů spotřebují fancoily Jaga až o 50 % méně elektřiny. Díky možnosti ovládat EC motory v rozsahu 0-10V je lze také snadno ovládat nejnovějšími systémy domácí automatizace.

Ideální v kombinaci s: **Hybridním tepelným čerpadlem, tepelným čerpadlem vzduch/voda, ústředním či centrálním vytápěním při nízkých teplotách vody.**
Vhodné pro: **Topení, chlazení Light Cooling, Deep Cooling**
Výstupní teplota: **35/30/20°C - 16/18/27°C 50% R.V. - 7/12/27°C 50% R.V.**

JAGA LIGHT COOLING

Energeticky účinné nekondenzační chlazení s hybridními nebo fancoilovými jednotkami Jaga.
Light Cooling je energeticky účinné, nekondenzační chlazení. To je možné v kombinaci se všemi systémy tepelných čerpadel, které dodávají studenou vodu a s hybridními radiátory Jaga vyvinutými speciálně pro tento energeticky účinný systém. S Jaga Light Cooling lze teplotu snížit o 2 až 4 stupně. To je méně než u systémů s chlazením Deep Cooling, ale pár stupňů může v létě znamenat velký rozdíl.

- **velmi nízká spotřeba energie**
- **zdaleka nejekologičtější způsob chlazení**

JAGA DEEP COOLING

Kondenzační chlazení s fancoily Jaga.
Chlazení Deep Cooling využívá tradiční kondenzační chlazení a vhodné fancoilové jednotky Jaga s odvodem kondenzátu. To je možné nejen u geotermálních tepelných čerpadel, ale také u tepelného čerpadla vzduch/voda.

- **rychlé a účinné chlazení**
- **bez omezení chlazení**

TOPENÍ

Jaga je synonymem stylového a odpovědného vytápění. Díky široké nabídce energeticky účinných radiátorů a konvektorů máme řešení pro každý problém s vytápěním. Naše inovativní produkty jsou lehčí, menší a tišší, což znamená, že spotřebují mnohem méně energie. Navíc mají jedinečný design. Pokud se rozhodnete pro Jagu, zvolíte stylové a ekologické vytápění.

PLUG & PLAY

Snažíme se, aby naše produkty byly při uvádění na trh co nejdokonalejší, nejkomplexnější. Zatímco dříve jsme se omezovali pouze na hydrauliku, dnes jsme o krok dále a jednotky nově obsahují i napájecí zdroj, elektronické ovládání a termostat. Abychom to profesantům v oblasti HVAC co nejvíce usnadnili, vyvinuli jsme řadu Plug & Play. Tyto předem smontované, vysoce kvalitní jednotky (se všemi potřebnými přípojkami) lze snadno objednat a ještě snadněji instalovat!

Briza 12 Plug & Play

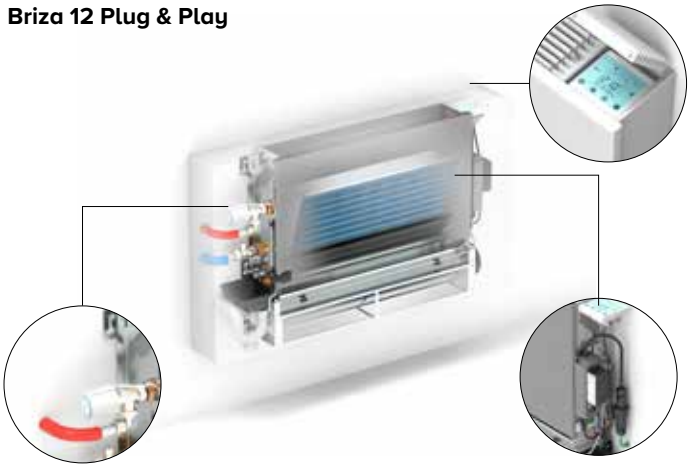

Clima Canal 10 Plug & Play

PŘEHLED

LIGHT COOLING | DEEP COOLING | TOPENÍ

STĚNOVÝ MODEL

STRADA
STR. 10

LINEA PLUS
STR. 14

TEMPO
STR. 14

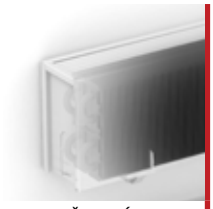

MINI STĚNOVÝ MODEL
STR. 22

KNOCKONWOOD
STR. 24

PLAY
STR. 24

STRADA HYBRID
STR. 64

STRADA HYBRID MM
STR. 66

LINEA PLUS HYBRID
STR. 68

ECOREVIVA HYBRID
STR. 70

DBH UPGRADE SET
STR. 78

BRIZA PLUG & PLAY
STR. 93

BRIZA
STR. 94

STOJANOVÝ MODEL

MINI S PEVNÝMI STOJÁNKY
STR. 30

MINI S NASTAVITEL-NÝMI STOJÁNKY
STR. 32

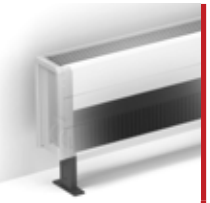

TEMPO STOJANOVÝ MODEL
STR. 34

LINEA PLUS STOJANOVÝ MODEL
STR. 36

KNOCKONWOOD STOJANOVÝ MODEL
STR. 37

MINI STOJANOVÝ MODEL HYBRID
STR. 80

BRIZA STOJANOVÝ MODEL
STR. 105

FREEDOM
STR. 88

VESTAVBA DO STĚNY

VESTAVBA DO STĚNY
STR. 26

VESTAVBA DO STĚNY HYBRID
STR. 76

BRIZA
STR. 96

BRIZA HP
STR. 102

PODLAHOVÉ TOPENÍ

MICRO CANAL
STR. 38

MINI CANAL
STR. 40

MINI CANAL PRO
STR. 48

MINI CANAL HYBRID
STR. 82

CLIMA CANAL
STR. 90

CLIMA CANAL P&P
STR. 92

STROPNÍ MODEL

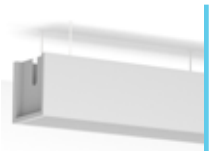

MINA CLIMA BEAM
STR. 84

CLIMA BEAM
STR. 86

BRIZA
STR. 98

AVS OHŘÍVAČ VZDUCHU
STR. 55

VESTAVBA DO STROPU

CLIMA BEAM
STR. 87

BRIZA
STR. 100

BRIZA HP
STR. 103

VERTIKÁLNÍ

VERTIGA HYBRID
STR. 81

TOPENÍ
STR. 8

CHLAZENÍ & TOPENÍ
STR. 62

VOLITELNÉ PŘÍSLUŠENSTVÍ
STR. 110

OBECNÉ INFORMACE
STR. 142

jaga

CLIMATE
DESIGNERS

TOPENÍ

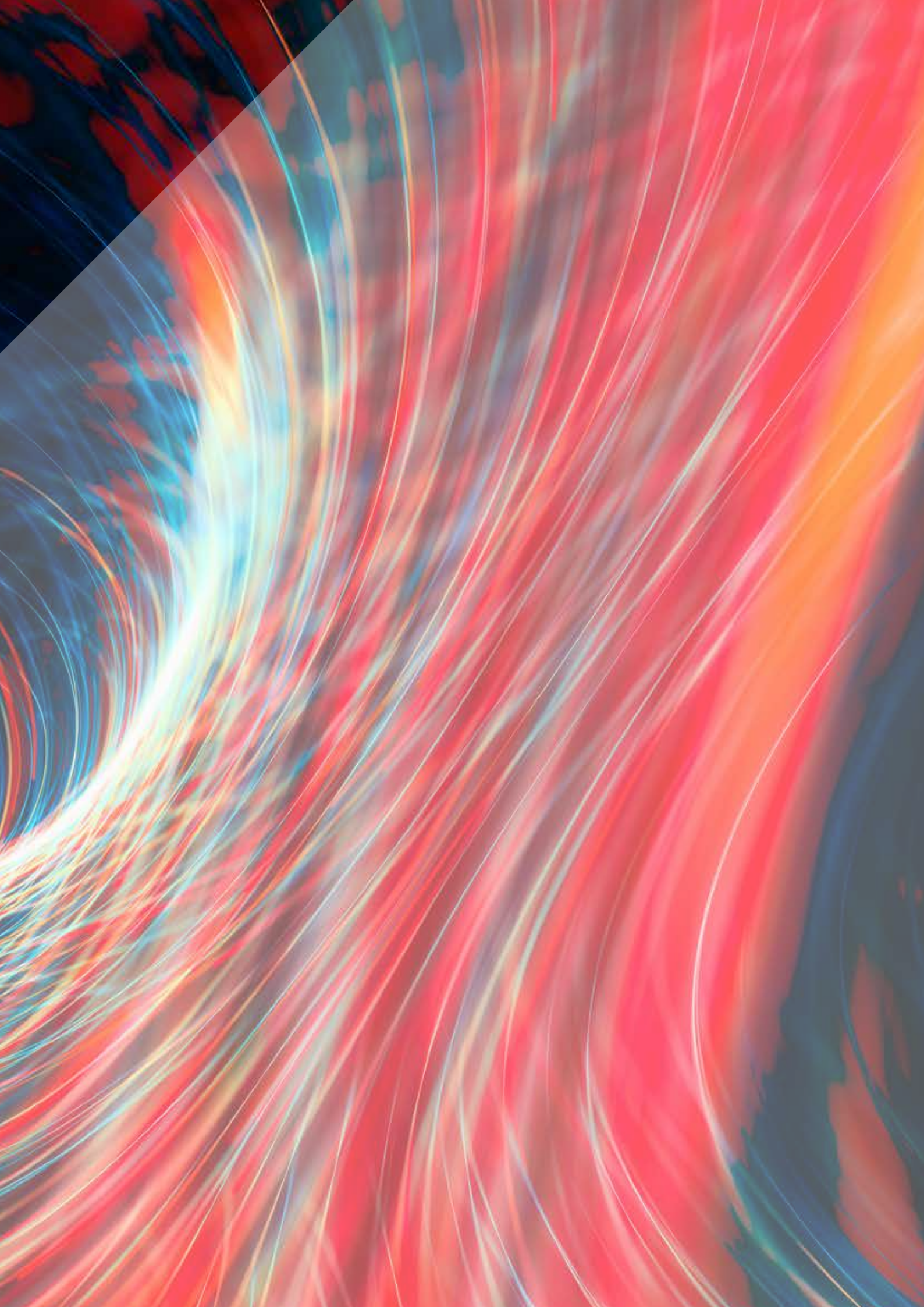

STRADA

OBJEDNACÍ KÓD

STRW 020 050 10 XXX

- XXX – *Barva*
- 10 – *Typ*
- 050 – *Délka*
- 020 – *výška*

STANDARDNÍ DODÁVKA:

- výměník tepla Low-H2O se stěnovými konzolami a kotvící sadou, odvzdušňovacím ventilem 1/8" a výpustnou zátkou 1/2"
- částečně smontovaný kryt pro připojení vlevo nebo vpravo dole
- krycí destička ve vzhledu ušlechtilé oceli pro bočnici na protější straně od ventilu

STANDARDNÍ BARVY

Vysoce odolný lak proti oděrkám a UV záření, šetrný k životnímu prostředí

- dopravní bílá RAL 9016 (133). jemně strukturovaný matný povrch, stupeň lesku < 10%
- pískovaně šedá metalíza (001), jemná metalická struktura
- černošedá RAL 7021 (145) jemně strukturovaný matný povrch, stupeň lesku < 10%

DALŠÍ BARVY

Viz vzorník barev.

Příplatek (ostatní barvy)	Kč
Délka < 100 cm	**2916**
Délka 100 cm - 200 cm	**4632**
Délka > 200 cm	**8062**

VÝKONY

Výkony měřeny ve shodě s EN422.

PŘIPOJOVACÍ SADY

Možnosti připojení viz kapitola Volitelné příslušenství.

VÝŠKA 020

VÝŠKA H cm	DÉLKA L cm	TYP T	TOPENÍ Pokojová teplota 20°C 75/65 Watty	CENA Kč
STRW 020	050	--	---	---
		10	328	5655
		15	545	6717
		20	766	7735
	060	--	---	---
		10	393	6092
		15	654	7216
		20	919	8383
	070	--	---	---
		10	459	6816
		15	763	8158
		20	1072	9687
	080	--	---	---
		10	524	7250
		15	872	8846
		20	1226	10480
	090	--	---	---
		10	590	7628
		15	981	9397
		20	1379	11143
	100	--	---	---
		10	655	8264
		15	1090	10221
		20	1532	12254
	110	--	---	---
		10	721	8702
		15	1199	10804
		20	1685	13051
	120	--	---	---
		10	786	9386
		15	1308	11692
		20	1838	14281
	140	--	---	---
		10	917	10221
		15	1526	12795
		20	2145	16415
	160	--	---	---
		10	1048	12100
		15	1744	15297
		20	2451	19560
	180	--	---	---
		10	1179	13114
		15	1962	16672
		20	2758	21218
	200	--	---	---
		10	1310	14278
		15	2180	19059
		20	3064	23142
	220	--	---	---
		10	1441	16404
		15	2398	21892
		20	3370	26671
	240	--	---	---
		10	1572	17948
		15	2616	23868
		20	3677	29094
	260	--	---	---
		10	1703	19082
		15	2834	25387
		20	3983	30970
	280	--	---	---
		10	1834	20170
		15	3052	26867
		20	4290	32831

VÝŠKA H cm	DÉLKA L cm	TYP T	TOPENÍ Pokojová teplota 20°C 75/65 Watty	CENA Kč
STRW 020	050	06	269	6287
		11	---	---
		16	---	---
		21	---	---
	060	06	323	6725
		11	---	---
		16	---	---
		21	---	---
	070	06	377	7453
		11	---	---
		16	---	---
		21	---	---
	080	06	430	7916
		11	---	---
		16	---	---
		21	---	---
	090	06	484	8301
		11	---	---
		16	---	---
		21	---	---
	100	06	538	8921
		11	---	---
		16	---	---
		21	---	---
	110	06	592	9397
		11	---	---
		16	---	---
		21		
	120	06	646	9995
		11	---	---
		16	---	---
		21		
	140	06	753	10840
		11	---	---
		16	---	---
		21		
	160	06	861	12764
		11	---	---
		16	---	---
		21		
	180	06	968	13731
		11	---	---
		16	---	---
		21		
	200	06	1076	14929
		11	---	---
		16	---	---
		21		
	220	06	1184	17164
		11	---	---
		16	---	---
		21		
	240	06	1291	18701
		11	---	---
		16	---	---
		21		
	260	06	1399	19847
		11	---	---
		16	---	---
		21		
	280	06	1506	20971
		11	---	---
		16	---	---
		21	---	---

STRADA

VÝŠKA 035

VÝŠKA H cm	DÉLKA L cm	TYP T	TOPENÍ Pokojová teplota 20°C 75/65 Watty	CENA Kč
STRW 035	050	--	---	---
		10	449	6267
		15	735	7329
		20	1030	8383
	060	--	---	---
		10	539	6754
		15	882	7884
		20	1236	9084
	070	--	---	---
		10	629	7500
		15	1029	8852
		20	1442	10410
	080	--	---	---
		10	718	7977
		15	1176	9574
		20	1648	11235
	090	--	---	---
		10	808	8432
		15	1323	10198
		20	1854	11977
	100	--	---	---
		10	898	9071
		15	1470	11030
		20	2060	13102
	110	--	---	---
		10	988	9556
		15	1617	11663
		20	2266	13937
	120	--	---	---
		10	1078	10241
		15	1764	12552
		20	2472	15164
	140	--	---	---
		10	1257	11266
		15	2058	13823
		20	2884	17491
	160	--	---	---
		10	1437	13254
		15	2352	16437
		20	3296	20746
	180	--	---	---
		10	1616	14353
		15	2646	17902
		20	3708	22492
	200	--	---	---
		10	1796	15586
		15	2940	20357
		20	4120	24483
	220	--	---	---
		10	2119	17797
		15	3450	23273
		20	4831	28096
	240	--	---	---
		10	2155	19525
		15	3528	25422
		20	4944	30704
	260	--	---	---
		10	2504	20730
		15	4077	27015
		20	5710	32644
	280	--	---	---
		10	2514	21898
		15	4116	28558
		20	5768	34577

VÝŠKA H cm	DÉLKA L cm	TYP T	TOPENÍ Pokojová teplota 20°C 75/65 Watty	CENA Kč
STRW 035	050	06	395	8219
		11	598	9405
		16	797	11074
		21	1057	11839
	060	06	474	8802
		11	718	10050
		16	956	11884
		21	1268	12811
	070	06	553	9773
		11	837	11235
		16	1115	13459
		21	1480	14724
	080	06	632	10360
		11	957	11929
		16	1274	14496
		21	1691	15861
	090	06	711	10905
		11	1076	12557
		16	1434	15436
		21	1903	16889
	100	06	790	11709
		11	1196	13570
		16	1593	16775
		21	2114	18536
	110	06	869	12322
		11	1316	14273
		16	1752	17681
		21	2325	19691
	120	06	948	13030
		11	1435	15164
		16	1912	18906
		21	2537	21231
	140	06	1106	14305
		11	1674	16733
		16	2230	20964
		21	2960	24812
	160	06	1264	16752
		11	1914	19601
		16	2549	24831
		21	3382	29335
	180	06	1422	18015
		11	2153	21153
		16	2867	26986
		21	3805	31783
	200	06	1580	19497
		11	2392	22837
		16	3186	30748
		21	4228	34460
	220	06	1738	22312
		11	2781	26074
		16	3740	35210
		21	5003	39560
	240	06	1896	24300
		11	2870	28436
		16	3823	38248
		21	5074	43112
	260	06	2054	25776
		11	3286	30163
		16	4420	40606
		21	5912	45811
	280	06	2212	27207
		11	3349	31813
		16	4460	42889
		21	5919	48494

VÝŠKA 050

VÝŠKA H cm	DÉLKA L cm	TYP T	TOPENÍ Pokojová teplota 20°C 75/65 Watty	CENA Kč
STRW 050	050	---	---	---
		10	538	6653
		15	867	7833
		20	1213	8967
	060	---	---	---
		10	646	7164
		15	1040	8407
		20	1455	9690
	070	---	---	---
		10	753	7961
		15	1214	9434
		20	1698	11071
	080	---	---	---
		10	861	8471
		15	1387	10187
		20	1940	11926
	090	---	---	---
		10	968	8948
		15	1561	10840
		20	2183	12699
	100	---	---	---
		10	1076	9604
		15	1734	11689
		20	2425	13846
	110	---	---	---
		10	1184	10153
		15	1907	12365
		20	2668	14720
	120	---	---	---
		10	1291	10861
		15	2081	13289
		20	2910	15990
	140	---	---	---
		10	1506	12001
		15	2428	14724
		20	3395	18486
	160	---	---	---
		10	1722	14116
		15	2774	17459
		20	3880	21865
	180	---	---	---
		10	1937	15273
		15	3121	18978
		20	4365	23672
	200	---	---	---
		10	2152	16581
		15	3468	21508
		20	4850	25731
	220	---	---	---
		10	2367	18868
		15	3815	24506
		20	5335	29432
	240	---	---	---
		10	2582	20716
		15	4162	26807
		20	5820	32218
	260	---	---	---
		10	2798	22004
		15	4508	28481
		20	6305	34244
	280	---	---	---
		10	3013	23250
		15	4855	30111
		20	6790	36261

VÝŠKA H cm	DÉLKA L cm	TYP T	TOPENÍ Pokojová teplota 20°C 75/65 Watty	CENA Kč
STRW 050	050	06	474	8572
		11	693	9835
		16	949	11542
		21	1291	12424
	060	06	568	9175
		11	832	10512
		16	1139	12363
		21	1549	13417
	070	06	663	10196
		11	970	11743
		16	1329	14002
		21	1807	15391
	080	06	758	10823
		11	1109	12478
		16	1518	15073
		21	2066	16557
	090	06	852	11386
		11	1247	13114
		16	1708	16025
		21	2324	17606
	100	06	947	12207
		11	1386	14146
		16	1898	17383
		21	2582	19274
	110	06	1042	12871
		11	1525	14897
		16	2088	18344
		21	2840	20481
	120	06	1136	13621
		11	1663	15834
		16	2278	19607
		21	3098	22058
	140	06	1326	15005
		11	1940	17534
		16	2657	21797
		21	3615	25808
	160	06	1515	17580
		11	2218	20529
		16	3037	25788
		21	4131	30461
	180	06	1705	18896
		11	2495	22145
		16	3416	27998
		21	4648	32959
	200	06	1894	20452
		11	2772	23898
		16	3796	31835
		21	5164	35705
	220	06	2084	23344
		11	3049	27214
		16	4176	36373
		21	5680	40899
	240	06	2273	25454
		11	3326	29723
		16	4555	39546
		21	6197	44627
	260	06	2463	27013
		11	3604	31523
		16	4935	41988
		21	6713	47412
	280	06	2652	28523
		11	3881	33258
		16	5314	44356
		21	7230	50169

STRADA

VÝŠKA 065

VÝŠKA H cm	DÉLKA L cm	TYP T	TOPENÍ Pokojová teplota 20°C 75/65 Watty	CENA Kč
STRW 065 050	---	---	---	---
		10	606	7132
		15	961	8390
		20	1343	9655
	060	---	---	---
		10	727	7682
		15	1153	9001
		20	1611	10414
	070	---	---	---
		10	848	8513
		15	1345	10053
		20	1880	11822
	080	---	---	---
		10	969	9078
		15	1538	10867
		20	2148	12741
	090	---	---	---
		10	1090	9561
		15	1730	11539
		20	2417	13520
	100	---	---	---
		10	1211	10250
		15	1922	12406
		20	2685	14684
	110	---	---	---
		10	1332	10804
		15	2114	13105
		20	2954	15584
	120	---	---	---
		10	1453	11615
		15	2306	14122
		20	3222	16947
	140	---	---	---
		10	1695	12842
		15	2691	15665
		20	3759	19612
	160	---	---	---
		10	1938	15073
		15	3075	18505
		20	4296	23099
	180	---	---	---
		10	2180	16303
		15	3460	20106
		20	4833	24986
	200	---	---	---
		10	2422	17691
		15	3844	22729
		20	5370	27145
	220	---	---	---
		10	2746	20065
		15	4338	25808
		20	6057	30920
	240	---	---	---
		10	2906	22058
		15	4613	28265
		20	6444	33918
	260	---	---	---
		10	3245	23415
		15	5127	30006
		20	7158	36023
	280	---	---	---
		10	3391	24734
		15	5382	31712
		20	7518	38107

VÝŠKA H cm	DÉLKA L cm	TYP T	TOPENÍ Pokojová teplota 20°C 75/65 Watty	CENA Kč
STRW 065 050		06	533	8940
		11	772	10316
		16	1087	12139
		21	1515	13068
	060	06	640	9571
		11	926	11021
		16	1304	12989
		21	1818	14096
	070	06	746	10627
		11	1080	12294
		16	1521	14665
		21	2121	16099
	080	06	853	11309
		11	1234	13078
		16	1738	15789
		21	2424	17324
	090	06	959	11886
		11	1389	13733
		16	1956	16761
		21	2727	18383
	100	06	1066	12731
		11	1543	14795
		16	2173	18135
		21	3030	20072
	110	06	1173	13410
		11	1697	15552
		16	2390	19118
		21	3333	21293
	120	06	1279	14249
		11	1852	16581
		16	2608	20471
		21	3636	22960
	140	06	1492	15708
		11	2160	18377
		16	3042	22794
		21	4242	26870
	160	06	1706	18394
		11	2469	21482
		16	3477	26897
		21	4848	31630
	180	06	1919	19792
		11	2777	23170
		16	3911	29177
		21	5454	34212
	200	06	2132	21436
		11	3086	25013
		16	4346	33107
		21	6060	37047
	220	06	2345	24411
		11	3498	28412
		16	4972	37726
		21	6989	42314
	240	06	2558	26636
		11	3703	31056
		16	5215	41075
		21	7272	46241
	260	06	2772	28262
		11	4134	32937
		16	5876	43590
		21	8260	49094
	280	06	2985	29843
		11	4320	34738
		16	6084	46033
		21	8484	51926

VÝŠKA 095

VÝŠKA H cm	DÉLKA L cm	TYP T	TOPENÍ Pokojová teplota 20°C 75/65 Watty	CENA Kč
STRW 095 050	---	---	---	---
		---	---	---
		---	---	---
		---	---	---
	060	---	---	---
		10	836	8435
		15	1288	9965
		20	1795	11317
	070	---	---	---
		10	975	9298
		15	1502	11052
		20	2094	12761
	080	---	---	---
		10	1114	9951
		15	1717	11959
		20	2394	13771
	090	---	---	---
		10	1254	10519
		15	1931	12699
		20	2693	14631
	100	---	---	---
		10	1393	11378
		15	2146	13739
		20	2992	15966
	110	---	---	---
		10	1532	12050
		15	2361	14551
		20	3291	16981
	120	---	---	---
		10	1672	12894
		15	2575	15605
		20	3590	18374
	140	---	---	---
		10	1950	14395
		15	3004	17491
		20	4189	21361

VÝŠKA H cm	DÉLKA L cm	TYP T	TOPENÍ Pokojová teplota 20°C 75/65 Watty	CENA Kč
STRW 095 050	---	---	---	---
		---	---	---
		---	---	---
		---	---	---
	060	06	736	10285
		11	1078	11771
		16	1606	13952
		21	2352	15050
	070	06	858	11378
		11	1257	13081
		16	1874	15661
		21	2744	17088
	080	06	981	12153
		11	1437	13958
		16	2142	16870
		21	3136	18399
	090	06	1103	12806
		11	1616	14687
		16	2409	17922
		21	3528	19545
	100	06	1226	13817
		11	1796	15929
		16	2677	19474
		21	3920	21410
	110	06	1349	14617
		11	1976	16803
		16	2945	20567
		21	4312	22742
	120	06	1471	15487
		11	2155	17857
		16	3212	21958
		21	4704	24448
	140	06	1716	17213
		11	2514	19931
		16	3748	24619
		21	5488	28694

jaga

CLIMATE
DESIGNERS

NECHTE MATKU PŘÍRODU ZAHŘÁT VÁŠ DOMOV A VAŠE SRDCE

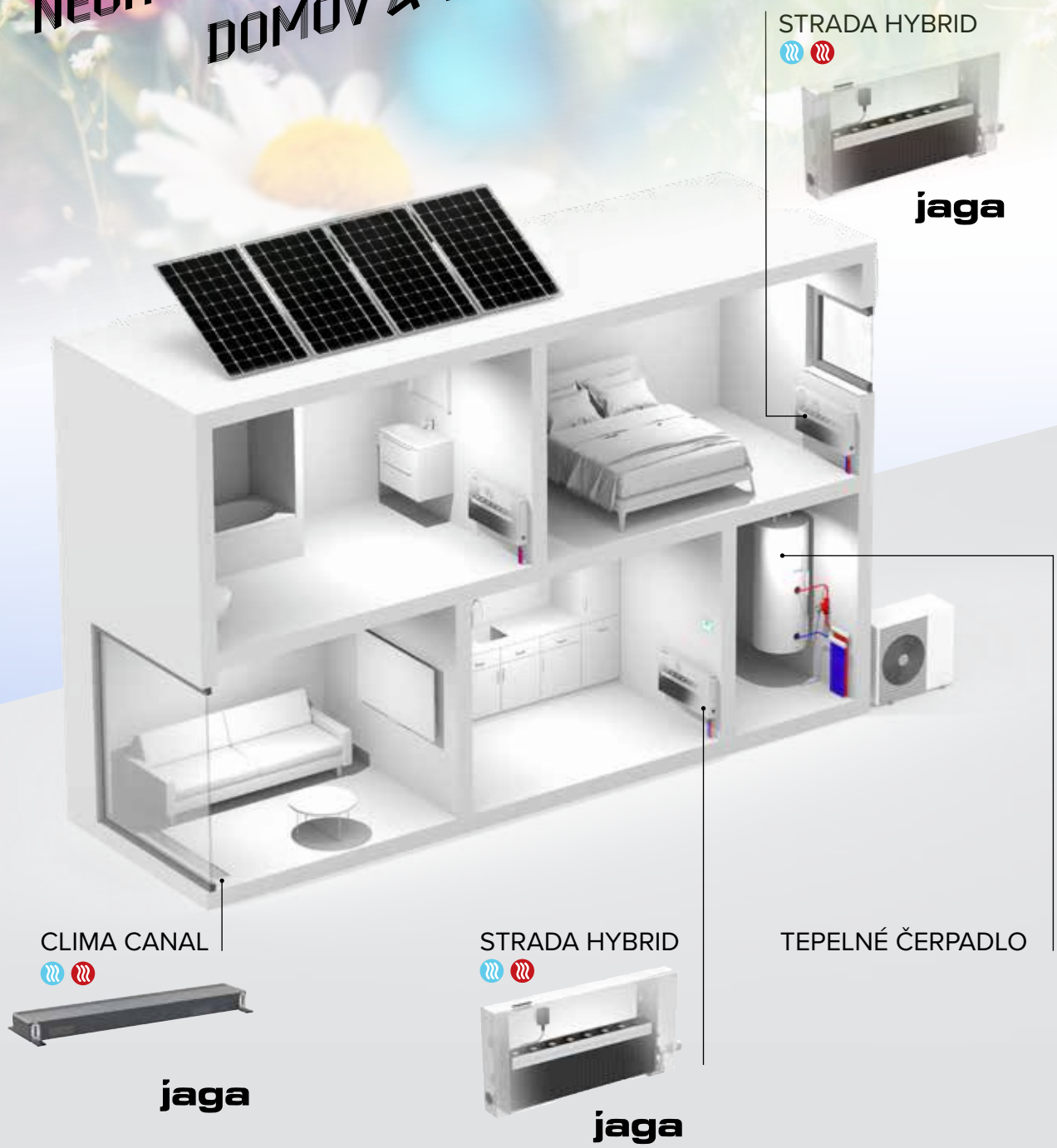

Dokonalé duo: tepelná čerpadla a nízkoteplotní radiátory Jaga Low-H2O

Naše radiátory s energeticky úspornou technologií Low-H2O a systémem Dynamic Boost Hybrid jsou vysoce výkonné a dokonale fungují při nejnižších teplotních spádech. Stejně tak, jako tepelné čerpadlo. Nízkoteplotní radiátory Jaga zajišťují velmi efektivní účinnost tepelného čerpadla. Navíc mají minimální dopad na životní prostředí. Tímto způsobem jste dokonale připraveni na budoucnost a přispíváte svým dílem k ochraně klimatu.

LINEA PLUS

OBJEDNACÍ KÓD

LINW 020 050 10 XXX

- XXX – *Barva*
- 10 – *Typ*
- 050 – *Délka*
- 020 – *výška*

STANDARDNÍ DODÁVKA:

- výměník tepla Low-H2O se stěnovými konzolami a kotvící sadou
- částečně smontovaný kryt pro připojení vlevo nebo vpravo dole
- rohový odvzdušňovací ventil 1/8" a výpustná zátka 1/2"

STANDARDNÍ BARVY

Vysoce odolný lak proti oděrkám a UV záření, šetrný k životnímu prostředí

- dopravní bílá RAL 9016 (133). jemně strukturovaný matný povrch, stupeň lesku < 10%
- pískovaně šedá metalíza (001), jemná metalická struktura
- černošedá RAL 7021 (145) jemně strukturovaný matný povrch, stupeň lesku < 10%

DALŠÍ BARVY

Viz vzorník barev.

Příplatek (ostatní barvy)	Kč
Délka < 100 cm	**2916**
Délka 100 cm - 200 cm	**4632**
Délka > 200 cm	**8062**

VÝKONY

Výkony měřeny ve shodě s EN422.

PŘIPOJOVACÍ SADY

Možnosti připojení viz kapitola Volitelné příslušenství.

VÝŠKA 020

	VÝŠKA H cm	DÉLKA L cm	TYP T	TOPENÍ Pokojová teplota 20°C 75/65 Watty	CENA Kč
LINW	**020**	**050**	**10**	284	**4907**
			15	519	**5841**
			20	697	**6748**
		060	**10**	341	**5255**
			15	623	**6272**
			20	836	**7320**
		070	**10**	398	**5887**
			15	727	**7118**
			20	976	**8446**
		080	**10**	454	**6304**
			15	830	**7705**
			20	1115	**9148**
		090	**10**	511	**6645**
			15	934	**8207**
			20	1255	**9766**
		100	**10**	568	**7218**
			15	1038	**8954**
			20	1394	**10785**
		110	**10**	625	**7598**
			15	1142	**9479**
			20	1533	**11437**
		120	**10**	682	**8133**
			15	1246	**10187**
			20	1673	**12319**
		140	**10**	795	**8880**
			15	1453	**11220**
			20	1952	**14421**
		160	**10**	909	**10567**
			15	1661	**13417**
			20	2230	**17227**
		180	**10**	1022	**11486**
			15	1868	**14684**
			20	2509	**18774**
		200	**10**	1136	**12481**
			15	2076	**16775**
			20	2788	**20406**
		220	**10**	1250	**14569**
			15	2284	**19521**
			20	3067	**23762**
		240	**10**	1363	**15670**
			15	2491	**21007**
			20	3346	**25620**
		260	**10**	1477	**16672**
			15	2699	**22322**
			20	3624	**27309**
		280	**10**	1590	**17599**
			15	2906	**23599**
			20	3903	**28906**

LINEA PLUS

VÝŠKA 035

	VÝŠKA H cm	DÉLKA L cm	TYP T	TOPENÍ Pokojová teplota 20°C 75/65 Watty	CENA Kč
LINW 035	050		10	393	5412
			15	659	6355
			20	901	7341
		060	10	471	5824
			15	790	6844
			20	1081	7970
		070	10	550	6473
			15	922	7705
			20	1261	9121
		080	10	628	6916
			15	1054	8338
			20	1441	9861
		090	10	707	7341
			15	1185	8912
			20	1621	10541
		100	10	785	7931
			15	1317	9671
			20	1801	11580
		110	10	864	8345
			15	1449	10241
			20	1981	12271
		120	10	942	8974
			15	1580	11030
			20	2161	13269
		140	10	1099	9816
			15	1844	12157
			20	2521	15457
		160	10	1256	11599
			15	2107	14459
			20	2882	18363
		180	10	1413	12612
			15	2371	15821
			20	3242	20007
		200	10	1570	13687
			15	2634	17971
			20	3602	21708
		220	10	1727	15857
			15	2897	20810
			20	3962	25160
		240	10	1884	17130
			15	3161	22464
			20	4322	27196
		260	10	2041	18200
			15	3424	23845
			20	4683	28957
		280	10	2198	19200
			15	3688	25204
			20	5043	30633

	VÝŠKA H cm	DÉLKA L cm	TYP T	TOPENÍ Pokojová teplota 20°C 75/65 Watty	CENA Kč
LINW 035	050		11	549	8427
			16	813	9936
			21	1039	10584
		060	11	659	8987
			16	975	10678
			21	1247	11481
		070	11	769	10081
			16	1138	12157
			21	1455	13222
		080	11	878	10753
			16	1300	13092
			21	1662	14273
		090	11	988	11346
			16	1463	13982
			21	1870	15247
		100	11	1098	12301
			16	1625	15247
			21	2078	16803
		110	11	1208	12922
			16	1788	16099
			21	2286	17820
		120	11	1318	13849
			16	1950	17312
			21	2494	19188
		140	11	1537	15088
			16	2275	19048
			21	2909	22454
		160	11	1757	17754
			16	2600	22614
			21	3325	26639
		180	11	1976	19225
			16	2925	24651
			21	3740	28976
		200	11	2196	20746
			16	3250	28118
			21	4156	31368
		220	11	2416	23946
			16	3575	32502
			21	4572	36309
		240	11	2635	25781
			16	3900	34959
			21	4987	39180
		260	11	2855	27377
			16	4225	37109
			21	5403	41684
		280	11	3074	28866
			16	4550	39214
			21	5818	44116

VÝŠKA 050

	VÝŠKA H cm	DÉLKA L cm	TYP T	TOPENÍ Pokojová teplota 20°C 75/65 Watty	CENA Kč
LINW 050	050		10	482	5831
			15	767	6847
			20	1060	7905
		060	10	578	6257
			15	920	7365
			20	1272	8556
		070	10	675	6961
			15	1073	8281
			20	1484	9757
		080	10	771	7445
			15	1226	8946
			20	1696	10533
		090	10	868	7891
			15	1380	9541
			20	1908	11237
		100	10	964	8485
			15	1533	10321
			20	2120	12294
		110	10	1060	8957
			15	1686	10932
			20	2332	13036
		120	10	1157	9684
			15	1840	11839
			20	2544	14157
		140	10	1350	10588
			15	2146	13039
			20	2968	16417
		160	10	1542	12507
			15	2453	15466
			20	3392	19457
		180	10	1735	13584
			15	2759	16885
			20	3816	21153
		200	10	1928	14720
			15	3066	19114
			20	4240	22932
		220	10	2121	16986
			15	3373	22046
			20	4664	26469
		240	10	2314	18374
			15	3679	23834
			20	5088	28676
		260	10	2506	19545
			15	3986	25311
			20	5512	30522
		280	10	2699	20612
			15	4292	26745
			20	5936	32275

	VÝŠKA H cm	DÉLKA L cm	TYP T	TOPENÍ Pokojová teplota 20°C 75/65 Watty	CENA Kč
LINW 050	050		11	655	8846
			16	976	10393
			21	1282	11154
		060	11	785	9421
			16	1171	11154
			21	1538	12072
		070	11	916	10572
			16	1366	12681
			21	1795	13865
		080	11	1047	11279
			16	1561	13657
			21	2051	14950
		090	11	1178	11891
			16	1756	14564
			21	2308	15943
		100	11	1309	12867
			16	1951	15849
			21	2564	17515
		110	11	1440	13543
			16	2146	16747
			21	2820	18582
		120	11	1571	14551
			16	2341	18050
			21	3077	20089
		140	11	1833	15868
			16	2731	19865
			21	3590	23428
		160	11	2094	18662
			16	3122	23554
			21	4102	27747
		180	11	2356	20191
			16	3512	25658
			21	4615	30131
		200	11	2618	21777
			16	3902	29188
			21	5128	32592
		220	11	2880	25073
			16	4292	33660
			21	5641	37626
		240	11	3142	27034
			16	4682	36242
			21	6154	40669
		260	11	3403	28721
			16	5073	38490
			21	6666	43264
		280	11	3665	30280
			16	5463	40660
			21	7179	45767

LINEA PLUS

VÝŠKA 065

	VÝŠKA H cm	DÉLKA L cm	TYP T	TOPENÍ Pokojová teplota 20°C 75/65 Watty	CENA Kč
LINW 065	050		10	561	6272
			15	858	7377
			20	1196	8509
		060	10	673	6730
			15	1029	7916
			20	1435	9196
		070	10	785	7474
			15	1201	8872
			20	1674	10429
		080	10	897	8015
			15	1372	9587
			20	1913	11261
		090	10	1009	8468
			15	1544	10198
			20	2152	11979
		100	10	1121	9093
			15	1715	11005
			20	2391	13057
		110	10	1233	9578
			15	1887	11635
			20	2630	13815
		120	10	1345	10443
			15	2058	12702
			20	2869	15138
		140	10	1569	11391
			15	2401	13937
			20	3347	17435
		160	10	1794	13417
			15	2744	16476
			20	3826	20582
		180	10	2018	14564
			15	3087	17964
			20	4304	22357
		200	10	2242	15791
			15	3430	20279
			20	4782	24225
		220	10	2466	18133
			15	3773	23286
			20	5260	27834
		240	10	2690	19668
			15	4116	25238
			20	5738	30239
		260	10	2915	20905
			15	4459	26783
			20	6217	32164
		280	10	3139	22052
			15	4802	28279
			20	6695	33978

	VÝŠKA H cm	DÉLKA L cm	TYP T	TOPENÍ pokojová teplota 20°C 75/65 Watty	CENA Kč
LINW 065	050		11	742	9281
			16	1114	10949
			21	1503	11751
		060	11	890	9889
			16	1336	11743
			21	1803	12705
		070	11	1038	11074
			16	1559	13312
			21	2104	14536
		080	11	1186	11836
			16	1782	14343
			21	2404	15678
		090	11	1335	12466
			16	2004	15263
			21	2705	16675
		100	11	1483	13459
			16	2227	16568
			21	3005	18279
		110	11	1631	14150
			16	2450	17487
			21	3306	19360
		120	11	1780	15308
			16	2672	18965
			21	3606	21057
		140	11	2076	16658
			16	3118	20810
			21	4207	24439
		160	11	2373	19565
			16	3563	24619
			21	4808	28853
		180	11	2669	21172
			16	4009	26790
			21	5409	31322
		200	11	2966	22845
			16	4454	30415
			21	6010	33877
		220	11	3263	26212
			16	4899	34959
			21	6611	38978
		240	11	3559	28315
			16	5345	37724
			21	7212	42222
		260	11	3856	30071
			16	5790	40038
			21	7813	44899
		280	11	4152	31701
			16	6236	42275
			21	8414	47456

VÝŠKA 095

	VÝŠKA H cm	DÉLKA L cm	TYP T	TOPENÍ Pokojová teplota 20°C 75/65 Watty	CENA Kč
LINW 095	050		---	---	---
			---	---	---
			---	---	---
		060	10	838	7488
			15	1210	8868
			20	1706	10110
		070	10	977	8270
			15	1411	9855
			20	1991	11378
		080	10	1117	8901
			15	1613	10665
			20	2275	12304
		090	10	1256	9434
			15	1814	11350
			20	2560	13102
		100	10	1396	10236
			15	2016	12326
			20	2844	14359
		110	10	1536	10829
			15	2218	13072
			20	3128	15223
		120	10	1675	11790
			15	2419	14286
			20	3413	16687
		140	10	1954	12950
			15	2822	15740
			20	3982	19208

	VÝŠKA H cm	DÉLKA L cm	TYP T	TOPENÍ Pokojová teplota 20°C 75/65 Watty	CENA Kč
LINW 095	050		---	---	---
			---	---	---
			---	---	---
		060	11	1055	10662
			16	1608	12696
			21	2290	13633
		070	11	1231	11880
			16	1876	14303
			21	2671	15497
		080	11	1406	12731
			16	2144	15416
			21	3053	16730
		090	11	1582	13440
			16	2412	16410
			21	3434	17814
		100	11	1758	14606
			16	2680	17895
			21	3816	19586
		110	11	1934	15411
			16	2948	18918
			21	4198	20777
		120	11	2110	16654
			16	3216	20546
			21	4579	22626
		140	11	2461	18229
			16	3752	22619
			21	5342	26222

jaga

CLIMATE
DESIGNERS

VYBRALI JSTE SI JAGU! SUPER!

CHCETE ZE SVÉ JEDNOTKY VYTĚŽIT MAXIMUM?
POTOM POUŽIJTE NAŠE NÁSTROJE PRO VÝBĚR
(SELECTION TOOLS) K DOLADĚNÍ CELÉ INSTALACE VYTÁPĚNÍ!

JAGA.COM/SELECTION-TOOLS

TEMPO

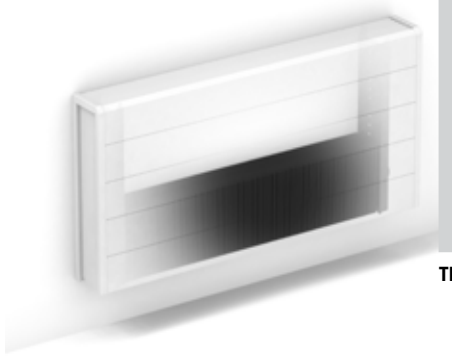

OBJEDNACÍ KÓD

TEMW 020 050 10 101

- 10 – *Typ*
- 050 – *Délka*
- 020 – *výška*

STANDARDNÍ DODÁVKA:

- výměník tepla Low-H2O se stěnovými konzolami a kotvící sadou
- snadno nasaditelný kryt s jednou uzavřenou stranou - bočnicí a jednou otevřenou stranou pro instalaci připojovacího příslušenství, s možností výběru buď vlevo, nebo vpravo
- rohový odvzdušňovací ventil 1/8" a výpustná zátka 1/2"

STANDARDNÍ BARVA

Povrchová úprava odolná proti poškrábání a nárazům s jemně strukturovaným hedvábným leskem. Vysoká odolnost proti UV záření. Bílá RAL 9010 (101)

VÝKONY

Výkony měřeny ve shodě s EN422.

PŘIPOJOVACÍ SADY

Možnosti připojení viz kapitola Volitelné příslušenství.

VÝŠKA 020

	VÝŠKA H cm	DÉLKA L cm	TYP T	TOPENÍ Pokojová teplota 20°C 75/65 Watty	CENA Kč
TEMW	020	050	10	328	4495
			15	545	5403
			20	766	6322
		060	10	393	4810
			15	654	5841
			20	919	6911
		070	10	459	5526
			15	763	6793
			20	1072	8119
		080	10	524	5874
			15	872	7290
			20	1226	8758
		090	10	590	6234
			15	981	7788
			20	1379	9405
		100	10	655	6863
			15	1090	8595
			20	1532	10456
		110	10	721	7242
			15	1199	9193
			20	1685	11154
		120	10	786	7585
			15	1308	9658
			20	1838	11798
		140	10	917	8493
			15	1526	10867
			20	2145	14089
		160	10	1048	9909
			15	1744	12846
			20	2451	16700
		180	10	1179	10707
			15	1962	13982
			20	2758	18139
		200	10	1310	11621
			15	2180	16009
			20	3064	19725
		220	10	1441	13289
			15	2398	18374
			20	3370	22752
		240	10	1572	14255
			15	2616	19709
			20	3677	24437
		260	10	1703	15161
			15	2834	20975
			20	3983	26063
		280	10	1834	16265
			15	3052	22423
			20	4290	27864
		300	10	1965	17093
			15	3270	23585
			20	4596	29383

VÝŠKA 030

	VÝŠKA H cm	DÉLKA L cm	TYP T	TOPENÍ Pokojová teplota 20°C 75/65 Watty	CENA Kč
TEMW	030	050	10	413	4800
			15	680	5723
			20	953	6688
		060	10	496	5156
			15	815	6208
			20	1144	7308
		070	10	578	5908
			15	951	7188
			20	1334	8547
		080	10	661	6272
			15	1087	7705
			20	1525	9210
		090	10	743	6667
			15	1223	8248
			20	1715	9889
		100	10	826	7329
			15	1359	9080
			20	1906	10980
		110	10	909	7749
			15	1495	9722
			20	2097	11715
		120	10	991	8101
			15	1631	10202
			20	2287	12376
		140	10	1156	9132
			15	1903	11530
			20	2668	14778
		160	10	1322	10593
			15	2174	13557
			20	3050	17440
		180	10	1487	11474
			15	2446	14762
			20	3431	18954
		200	10	1652	12473
			15	2718	16881
			20	3812	20622
		220	10	1817	14194
			15	2990	19305
			20	4193	23709
		240	10	1982	15254
			15	3262	20725
			20	4574	25486
		260	10	2148	16210
			15	3533	22058
			20	4956	27169
		280	10	2313	17406
			15	3805	23590
			20	5337	29053
		300	10	2478	18291
			15	4077	24804
			20	5718	30628

	VÝŠKA H cm	DÉLKA L cm	TYP T	TOPENÍ Pokojová teplota 20°C 75/65 Watty	CENA Kč
TEMW	030	050	11	561	7809
			16	740	9298
			21	974	9936
		060	11	673	8321
			16	888	10023
			21	1169	10829
		070	11	785	9514
			16	1036	11629
			21	1364	12659
		080	11	897	10101
			16	1184	12456
			21	1558	13624
		090	11	1009	10670
			16	1332	13300
			21	1753	14594
		100	11	1121	11709
			16	1480	14640
			21	1948	16208
		110	11	1233	12329
			16	1628	15571
			21	2143	17262
		120	11	1345	12901
			16	1776	16392
			21	2338	18229
		140	11	1569	14414
			16	2072	18399
			21	2727	21787
		160	11	1794	16747
			16	2368	21696
			21	3117	25727
		180	11	2018	18086
			16	2664	23578
			21	3506	27934
		200	11	2242	19531
			16	2960	27006
			21	3896	30286
		220	11	2466	22281
			16	3256	30968
			21	4286	34864
		240	11	2690	23907
			16	3552	33199
			21	4675	37483
		260	11	2915	25394
			16	3848	35298
			21	5065	39916
		280	11	3139	27071
			16	4144	37576
			21	5454	42546
		300	11	3363	28457
			16	4440	39498
			21	5844	44858

TEMPO

VÝŠKA 040

VÝŠKA H cm	DÉLKA L cm	TYP T	TOPENÍ Pokojová teplota 20°C 75/65 Watty	CENA Kč
TEMW 040	050	10	482	5107
		15	784	6138
		20	1098	7122
	060	10	578	5499
		15	941	6656
		20	1318	7780
	070	10	674	6290
		15	1098	7674
		20	1537	9052
	080	10	770	6669
		15	1254	8211
		20	1757	9726
	090	10	867	7106
		15	1411	8783
		20	1976	10448
	100	10	963	7805
		15	1568	9658
		20	2196	11578
	110	10	1059	8256
		15	1725	10341
		20	2416	12346
	120	10	1156	8633
		15	1882	10836
		20	2635	13023
	140	10	1348	9770
		15	2195	12304
		20	3074	15581
	160	10	1541	11285
		15	2509	14389
		20	3514	18298
	180	10	1733	12237
		15	2822	15665
		20	3953	19878
	200	10	1926	13331
		15	3136	17879
		20	4392	21640
	220	10	2119	15107
		15	3450	20355
		20	4831	24773
	240	10	2311	16260
		15	3763	21906
		20	5270	26681
	260	10	2504	17266
		15	4077	23286
		20	5710	28421
	280	10	2696	18552
		15	4390	24907
		20	6149	30387
	300	10	2889	19487
		15	4704	26177
		20	6588	32021

VÝŠKA H cm	DÉLKA L cm	TYP T	TOPENÍ Pokojová teplota 20°C 75/65 Watty	CENA Kč
TEMW 040	050	11	632	8114
		16	850	9719
		21	1137	10368
	060	11	758	8654
		16	1020	10484
		21	1364	11291
	070	11	885	9889
		16	1190	12122
		21	1592	13162
	080	11	1011	10499
		16	1360	12965
		21	1819	14144
	090	11	1138	11104
		16	1530	13851
		21	2047	15157
	100	11	1264	12170
		16	1700	15228
		21	2274	16813
	110	11	1390	12833
		16	1870	16190
		21	2501	17898
	120	11	1517	13426
		16	2040	17023
		21	2729	18883
	140	11	1770	15039
		16	2380	19193
		21	3184	22588
	160	11	2022	17432
		16	2720	22536
		21	3638	26579
	180	11	2275	18839
		16	3060	24489
		21	4093	28853
	200	11	2528	20379
		16	3400	28011
		21	4548	31298
	220	11	2781	23185
		16	3740	32028
		21	5003	35933
	240	11	3034	24905
		16	4080	34391
		21	5458	38673
	260	11	3286	26433
		16	4420	36539
		21	5912	41161
	280	11	3539	28203
		16	4760	38899
		21	6367	43884
	300	11	3792	29636
		16	5100	40887
		21	6822	46247

VÝŠKA 050

VÝŠKA H cm	DÉLKA L cm	TYP T	TOPENÍ Pokojová teplota 20°C 75/65 Watty	CENA Kč
TEMW 050	050	10	538	5465
		15	867	6567
		20	1213	7592
	060	10	646	5891
		15	1040	7125
		20	1455	8287
	070	10	753	6717
		15	1214	8178
		20	1698	9602
	080	10	861	7122
		15	1387	8726
		20	1940	10293
	090	10	968	7585
		15	1561	9344
		20	2183	11052
	100	10	1076	8321
		15	1734	10254
		20	2425	12222
	110	10	1184	8816
		15	1907	10973
		20	2668	13020
	120	10	1291	9206
		15	2081	11481
		20	2910	13718
	140	10	1506	10453
		15	2428	13081
		20	3395	16417
	160	10	1722	12020
		15	2774	15223
		20	3880	19193
	180	10	1937	13043
		15	3121	16564
		20	4365	20842
	200	10	2152	14227
		15	3468	18869
		20	4850	22692
	220	10	2367	16055
		15	3815	21398
		20	5335	25881
	240	10	2582	17303
		15	4162	23059
		20	5820	27922
	260	10	2798	18367
		15	4508	24489
		20	6305	29719
	280	10	3013	19738
		15	4855	26207
		20	6790	31776
	300	10	3228	20725
		15	5202	27526
		20	7275	33453

VÝŠKA H cm	DÉLKA L cm	TYP T	TOPENÍ Pokojová teplota 20°C 75/65 Watty	CENA Kč
TEMW 050	050	11	693	8471
		16	949	10147
		21	1291	10836
	060	11	832	9055
		16	1139	10946
		21	1549	11798
	070	11	970	10328
		16	1329	12620
		21	1807	13707
	080	11	1109	10949
		16	1518	13486
		21	2066	14707
	090	11	1247	11584
		16	1708	14402
		21	2324	15748
	100	11	1386	12699
		16	1898	15826
		21	2582	17432
	110	11	1525	13398
		16	2088	16823
		21	2840	18561
	120	11	1663	13996
		16	2278	17672
		21	3098	19569
	140	11	1940	15740
		16	2657	19967
		21	3615	23420
	160	11	2218	18180
		16	3037	23369
		21	4131	27471
	180	11	2495	19650
		16	3416	25394
		21	4648	29807
	200	11	2772	21285
		16	3796	29000
		21	5164	32344
	220	11	3049	24142
		16	4176	33073
		21	5680	37036
	240	11	3326	25961
		16	4555	35545
		21	6197	39906
	260	11	3604	27540
		16	4935	37751
		21	6713	42448
	280	11	3881	29398
		16	5314	40202
		21	7230	45257
	300	11	4158	30887
		16	5694	42236
		21	7746	47680

TEMPO

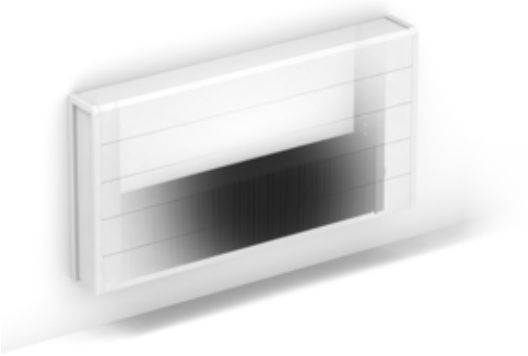

OBJEDNACÍ KÓD

TEMW 060 050 10 101

- 10 – *Typ*
- 050 – *Délka*
- 060 – *výška*

VÝŠKA 060

VÝŠKA H cm	DÉLKA L cm	TYP T	TOPENÍ *Pokojová teplota 20°C* 75/65 Watty	CENA Kč
TEMW 060	050	10	585	5841
		15	933	6898
		20	1304	7961
	060	10	702	6307
		15	1120	7488
		20	1565	8702
	070	10	819	7164
		15	1306	8582
		20	1826	10050
	080	10	936	7589
		15	1493	9148
		20	2086	10761
	090	10	1053	8093
		15	1679	9792
		20	2347	11550
	100	10	1170	8865
		15	1866	10747
		20	2608	12756
	110	10	1287	9397
		15	2053	11502
		20	2869	13599
	120	10	1404	9798
		15	2239	12032
		20	3130	14309
	140	10	1638	11196
		15	2612	13737
		20	3651	17123
	160	10	1872	12827
		15	2986	15936
		20	4173	19949
	180	10	2106	13906
		15	3359	17343
		20	4694	21666
	200	10	2340	15185
		15	3732	19742
		20	5216	23621
	220	10	2574	17070
		15	4105	22326
		20	5738	26861
	240	10	2808	18445
		15	4478	24084
		20	6259	28988
	260	10	3042	19560
		15	4852	25574
		20	6781	30837
	280	10	3276	21018
		15	5225	27364
		20	7302	32984
	300	10	3510	22062
		15	5598	28743
		20	7824	34716

VÝŠKA H cm	DÉLKA L cm	TYP T	TOPENÍ *Pokojová teplota 20°C* 75/65 Watty	CENA Kč
TEMW 060	050	11	747	8852
		16	1042	10480
		21	1441	11222
	060	11	896	9477
		16	1250	11314
		21	1729	12229
	070	11	1046	10774
		16	1459	13023
		21	2017	14161
	080	11	1195	11419
		16	1667	13901
		21	2306	15185
	090	11	1345	12087
		16	1876	14855
		21	2594	16260
	100	11	1494	13241
		16	2084	16315
		21	2882	17991
	110	11	1643	13978
		16	2292	17351
		21	3170	19154
	120	11	1793	14598
		16	2501	18219
		21	3458	20174
	140	11	2092	16479
		16	2918	20622
		21	4035	24139
	160	11	2390	18980
		16	3334	24077
		21	4611	28245
	180	11	2689	20523
		16	3751	26177
		21	5188	30657
	200	11	2988	22246
		16	4168	29880
		21	5764	33285
	220	11	3287	25158
		16	4585	33996
		21	6340	38026
	240	11	3586	27099
		16	5002	36569
		21	6917	40994
	260	11	3884	28740
		16	5418	38829
		21	7493	43595
	280	11	4183	30687
		16	5835	41364
		21	8070	46487
	300	11	4482	32226
		16	6252	43457
		21	8646	48961

TEMPO

VÝŠKA 070

VÝŠKA H cm	DÉLKA L cm	TYP T	TOPENÍ Pokojová teplota 20°C 75/65 Watty	CENA Kč
TEMW 070	050	10	624	6171
		15	986	7238
		20	1377	8358
	060	10	749	6669
		15	1183	7869
		20	1652	9135
	070	10	874	7566
		15	1380	8987
		20	1927	10517
	080	10	998	8013
		15	1578	9584
		20	2202	11248
	090	10	1123	8545
		15	1775	10259
		20	2478	12072
	100	10	1248	9358
		15	1972	11248
		20	2753	13316
	110	10	1373	9924
		15	2169	12050
		20	3028	14194
	120	10	1498	10344
		15	2366	12590
		20	3304	14926
	140	10	1747	11860
		15	2761	14428
		20	3854	17884
	160	10	1997	13538
		15	3155	16675
		20	4405	20764
	180	10	2246	14692
		15	3550	18161
		20	4955	22552
	200	10	2496	16055
		15	3944	20640
		20	5506	24585
	220	10	2746	17994
		15	4338	23282
		20	6057	27886
	240	10	2995	19462
		15	4733	25155
		20	6607	30149
	260	10	3245	20632
		15	5127	26692
		20	7158	32043
	280	10	3494	22186
		15	5522	28572
		20	7708	34279
	300	10	3744	23282
		15	5916	30001
		20	8259	36068

VÝŠKA H cm	DÉLKA L cm	TYP T	TOPENÍ Pokojová teplota 20°C 75/65 Watty	CENA Kč
TEMW 070	050	11	795	9178
		16	1130	10823
		21	1589	11621
	060	11	954	9843
		16	1356	11707
		21	1906	12656
	070	11	1113	11174
		16	1582	13444
		21	2224	14634
	080	11	1272	11836
		16	1808	14343
		21	2542	15672
	090	11	1431	12550
		16	2034	15329
		21	2859	16780
	100	11	1590	13726
		16	2260	16823
		21	3177	18552
	110	11	1749	14507
		16	2486	17906
		21	3495	19751
	120	11	1908	15142
		16	2712	18790
		21	3812	20784
	140	11	2226	17139
		16	3164	21320
		21	4448	24900
	160	11	2544	19696
		16	3616	24831
		21	5083	29059
	180	11	2862	21303
		16	4068	26995
		21	5719	31538
	200	11	3180	23118
		16	4520	30786
		21	6354	34255
	220	11	3498	26086
		16	4972	34966
		21	6989	39051
	240	11	3816	28122
		16	5424	37653
		21	7625	42150
	260	11	4134	29812
		16	5876	39956
		21	8260	44804
	280	11	4452	31847
		16	6328	42585
		21	8896	47790
	300	11	4770	33440
		16	6780	44732
		21	9531	50321

VÝŠKA 090

VÝŠKA H cm	DÉLKA L cm	TYP T	TOPENÍ Pokojová teplota 20°C 75/65 Watty	CENA Kč
TEMW 090	050	10	685	6847
		15	1060	8015
		20	1479	9250
	060	10	821	7436
		15	1272	8721
		20	1774	10095
	070	10	958	8397
		15	1484	9917
		20	2070	11550
	080	10	1095	8880
		15	1696	10541
		20	2366	12319
	090	10	1232	9479
		15	1908	11300
		20	2661	13209
	100	10	1369	10368
		15	2120	12357
		20	2957	14533
	110	10	1506	11017
		15	2332	13226
		20	3253	15487
	120	10	1643	11466
		15	2544	13802
		20	3548	16242
	140	10	1917	13222
		15	2968	15911
		20	4140	19481
	160	10	2190	15008
		15	3392	18266
		20	4731	22478
	180	10	2464	16303
		15	3816	19885
		20	5323	24399
	200	10	2738	17855
		15	4240	22554
		20	5914	26621
	220	10	3012	19892
		15	4664	25299
		20	6505	30030
	240	10	3286	21569
		15	5088	27397
		20	7097	32534
	260	10	3559	22850
		15	5512	29043
		20	7688	34539
	280	10	3833	24573
		15	5936	31106
		20	8280	36950
	300	10	4107	25781
		15	6360	32642
		20	8871	38844

VÝŠKA H cm	DÉLKA L cm	TYP T	TOPENÍ Pokojová teplota 20°C 75/65 Watty	CENA Kč
TEMW 090	050	11	879	9866
		16	1298	11584
		21	1885	12500
	060	11	1055	10606
		16	1558	12542
		21	2262	13612
	070	11	1231	12012
		16	1817	14359
		21	2639	15661
	080	11	1406	12711
		16	2077	15291
		21	3016	16736
	090	11	1582	13489
		16	2336	16350
		21	3393	17915
	100	11	1758	14751
		16	2596	17919
		21	3770	19761
	110	11	1934	15609
		16	2856	19069
		21	4147	21035
	120	11	2110	16267
		16	3115	19986
		21	4524	22102
	140	11	2461	18512
		16	3634	22781
		21	5278	26495
	160	11	2813	21176
		16	4154	26404
		21	6032	30764
	180	11	3164	22924
		16	4673	28706
		21	6786	33376
	200	11	3516	24919
		16	5192	32677
		21	7540	36285
	220	11	3868	27995
		16	5711	36964
		21	8294	41190
	240	11	4219	30241
		16	6230	39861
		21	9048	44519
	260	11	4571	32039
		16	6750	42286
		21	9802	47281
	280	11	4922	34249
		16	7269	45087
		21	10556	50443
	300	11	5274	35955
		16	7788	47335
		21	11310	53076

MINI

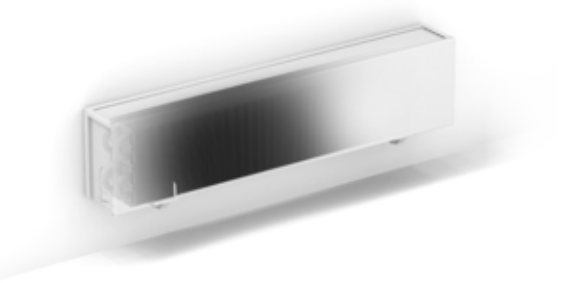

OBJEDNACÍ KÓD

MINW 008 060 09 XXX

- XXX – *Barva*
- 09 – *Typ*
- 060 – *Délka*
- 008 – *výška*

STANDARDNÍ DODÁVKA:

- výměník tepla Low-H_2O, odvzdušňovací ventil 1/8” a výpustná zátka 1/2”
- kryt vcelku pro připojení vlevo nebo vpravo
- stěnové úchyty ve stejné barvě jako kryt

STANDARDNÍ BARVY

Vysoce odolný lak proti oděrkám a UV záření, šetrný k životnímu prostředí

- dopravní bílá RAL 9016 (133). jemně strukturovaný matný povrch, stupeň lesku < 10%
- pískovaně šedá metalíza (001), jemná metalická struktura
- černošedá RAL 7021 (145) jemně strukturovaný matný povrch, stupeň lesku < 10%

DALŠÍ BARVY

Viz vzorník barev.

Příplatek (ostatní barvy)	Kč
Délka < 100 cm	**2916**
Délka 100 cm - 200 cm	**4632**
Délka > 200 cm	**8062**

VÝKONY

Výkony měřeny ve shodě s EN422.

PŘIPOJOVACÍ SADY

Možnosti připojení viz kapitola Volitelné příslušenství.

MINI

VÝŠKA 008

	VÝŠKA H cm	DÉLKA L cm	TYP T	TOPENÍ Pokojová teplota 20°C 75/65 Watty	CENA Kč
MINW 008	060	---		---	---
		09		255	6578
		14		416	7693
		19		572	8509
	070	---		---	---
		09		298	7070
		14		486	8311
		19		667	9298
	080	---		---	---
		09		340	7337
		14		555	8689
		19		762	9773
	090	---		---	---
		09		383	7579
		14		625	9034
		19		858	10206
	100	---		---	---
		09		425	7994
		14		694	9578
		19		953	10929
	110	---		---	---
		09		468	8350
		14		763	10047
		19		1048	11517
	120	---		---	---
		09		510	8776
		14		833	10572
		19		1144	12164
	140	---		---	---
		09		595	9514
		14		972	11550
		19		1334	13929
	160	---		---	---
		09		680	11324
		14		1110	13763
		19		1525	16589
	180	---		---	---
		09		765	12937
		14		1249	15581
		19		1715	18697
	200	---		---	---
		09		850	14005
		14		1388	17505
		19		1906	20249
	220	---		---	---
		09		935	16370
		14		1527	20360
		19		2097	23599
	240	---		---	---
		09		1020	17411
		14		1666	21662
		19		2287	25195
	260	---		---	---
		09		1105	18424
		14		1804	22953
		19		2478	26735
	280	---		---	---
		09		1190	19402
		14		1943	24172
		19		2668	28233
	300	---		---	---
		09		1275	20443
		14		2082	25570
		19		2859	30071

VÝŠKA 013

	VÝŠKA H cm	DÉLKA L cm	TYP T	TOPENÍ Pokojová teplota 20°C 75/65 Watty	CENA Kč
MINW 013	060	05		197	6699
		10		303	7710
		15		508	9065
		20		717	10117
	070	05		230	7182
		10		354	8328
		15		593	9883
		20		837	11169
	080	05		263	7445
		10		404	8671
		15		678	10354
		20		956	11760
	090	05		296	7690
		10		455	8957
		15		762	10785
		20		1076	12317
	100	05		329	8101
		10		505	9507
		15		847	11488
		20		1195	13257
	110	05		362	8454
		10		556	9920
		15		932	12098
		20		1315	13993
	120	05		395	8901
		10		606	10460
		15		1016	12749
		20		1434	14813
	140	05		461	9643
		10		707	11367
		15		1186	13950
		20		1673	17072
	160	05		526	11525
		10		808	13557
		15		1355	16666
		20		1912	20370
	180	05		592	13155
		10		909	15359
		15		1525	18774
		20		2151	22842
	200	05		658	14257
		10		1010	16663
		15		1694	21181
		20		2390	24768
	220	05		724	16752
		10		1111	19489
		15		1863	24680
		20		2629	28917
	240	05		790	17823
		10		1212	20762
		15		2033	26285
		20		2868	30887
	260	05		855	18862
		10		1313	21997
		15		2202	27864
		20		3107	32815
	280	05		921	19839
		10		1414	23170
		15		2372	29373
		20		3346	34658
	300	05		987	21547
		10		1515	24329
		15		2541	30857
		20		3585	36535

VÝŠKA 023

	VÝŠKA H cm	DÉLKA L cm	TYP T	TOPENÍ Pokojová teplota 20°C 75/65 Watty	CENA Kč
MINW 023	060	06		323	10606
		11		601	11692
		16		785	13765
		21		1021	14501
	070	06		377	11517
		11		701	12744
		16		916	15190
		21		1191	16150
	080	06		431	11985
		11		802	13312
		16		1046	15985
		21		1361	17053
	090	06		485	12393
		11		902	13781
		16		1177	16728
		21		1531	17886
	100	06		539	13136
		11		1002	14696
		16		1308	17929
		21		1701	19354
	110	06		593	13765
		11		1102	15391
		16		1439	18886
		21		1871	20490
	120	06		647	14414
		11		1202	16155
		16		1570	19881
		21		2041	21616
	140	06		755	15718
		11		1403	17644
		16		1831	21879
		21		2381	25127
	160	06		862	18643
		11		1603	20935
		16		2093	26086
		21		2722	29928
	180	06		970	20870
		11		1804	23358
		16		2354	29056
		21		3062	33271
	200	06		1078	22531
		11		2004	25266
		16		2616	32905
		21		3402	36020
	220	06		1186	26200
		11		2204	29297
		16		2878	38122
		21		3742	41854
	240	06		1294	27857
		11		2405	31203
		16		3139	40617
		21		4082	44732
	260	06		1401	29534
		11		2605	33110
		16		3401	43115
		21		4423	47549
	280	06		1509	31125
		11		2806	34916
		16		3662	45496
		21		4763	50299
	300	06		1617	33540
		11		3006	36738
		16		3924	47872
		21		5103	53061

VÝŠKA 028

	VÝŠKA H cm	DÉLKA L cm	TYP T	TOPENÍ Pokojová teplota 20°C 75/65 Watty	CENA Kč
MINW 028	060	06		342	11709
		11		653	12846
		16		860	14992
		21		1127	15784
	070	06		399	12620
		11		762	13898
		16		1003	16459
		21		1315	17422
	080	06		456	13081
		11		871	14463
		16		1146	17242
		21		1503	18367
	090	06		513	13520
		11		980	14969
		16		1290	17982
		21		1691	19200
	100	06		570	14286
		11		1089	15893
		16		1433	19235
		21		1879	20670
	110	06		627	14937
		11		1198	16641
		16		1576	20220
		21		2067	21875
	120	06		684	15627
		11		1307	17411
		16		1720	21272
		21		2255	23035
	140	06		798	17041
		11		1525	19019
		16		2006	23372
		21		2631	26663
	160	06		912	20186
		11		1742	22560
		16		2293	27826
		21		3006	31721
	180	06		1026	22554
		11		1960	25127
		16		2579	30924
		21		3382	35218
	200	06		1140	24390
		11		2178	27190
		16		2866	34942
		21		3758	38132
	220	06		1254	28350
		11		2396	31538
		16		3153	40505
		21		4134	44309
	240	06		1368	30153
		11		2614	33588
		16		3439	43146
		21		4510	47327
	260	06		1482	31939
		11		2831	35605
		16		3726	45785
		21		4885	50285
	280	06		1596	33639
		11		3049	37538
		16		4012	48281
		21		5261	53204
	300	06		1710	36311
		11		3267	39510
		16		4299	50771
		21		5637	56082

KNOCKONWOOD

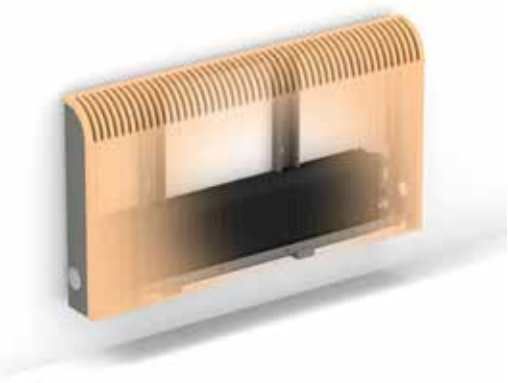

OBJEDNACÍ KÓD

KNOW 055 060 10 XXX

- XXX – *Druh dřeva*
- 10 – *Typ*
- 060 – *Délka*

STANDARDNÍ DODÁVKA:

- výměník tepla Low-H2O se stěnovými konzolami a kotvící sadou, odvzdušňovacím ventilem 1/8" a výpustnou zátkou 1/2"
- kryt z ohýbané překližky s vysoce kvalitní dýhou a kovové bočnice v pískovaně šedé metalíze (001)
- krycí destička ve vzhledu ušlechtilé oceli pro bočnici na protější straně od ventilu

DŘEVĚNÉ POVRCHY

Dřevěné kryty jsou lakovány polyuretanovým lakem odolným proti oděrkám, saténový mat, stupeň lesku 40 %. Vysoká odolnost proti UV záření.

700 Dub přírodně zbarvený

740 Zebrano přírodní

760 Javor přírodní

720 Buk přírodně zbarvený

701 Zesvětlený dub

721 Zesvětlený buk

710 Mahagon

702 Zabarvený dub

780 Ořech

VÝKONY

Výkony měřeny ve shodě s EN422

PŘIPOJOVACÍ SADY

Možnosti připojení viz kapitola Volitelné příslušenství.

	VÝŠKA H cm	DÉLKA L cm	TYP T	TOPENÍ Pokojová teplota 20°C 75/65 Watty	CENA Kč
KNOW 055	060		10	660	Na vyžádání
			15	1001	
		080	10	880	
			15	1335	
		100	10	1100	
			15	1669	
		120	10	1320	
			15	2003	
		140	10	1540	
			15	2337	

	VÝŠKA H cm	DÉLKA L cm	TYP T	TOPENÍ Pokojová teplota 20°C 75/65 Watty	CENA Kč
KNOW 055	060		11	718	Na vyžádání
			16	1063	
		080	11	958	
			16	1418	
		100	11	1197	
			16	1772	
		120	11	1436	
			16	2126	
		140	11	1676	
			16	2481	

PLAY

OBJEDNACÍ KÓD

PLAW 035 060 10 XXX WR XXX

- *Svěrné šroubení M24*
- *Barva*
- *Typ*
- *Délka*
- *Výška*

STANDARDNÍ DODÁVKA:

- Výměník tepla s nízkým obsahem vody, s povrchem odpuzujícím prach a nečistoty v grafitově šedé barvě (RAL 7024)
- stěnové konzole, montážní sada, rohový odvzdušňovací ventil 1/8" a výpustná zátka 1/2
- kompletně smontovaný kryt z lakovaných MDF panelů s vymezovacími kroužky z eloxovaného hliníku
- předmontované a integrované ovládání v pravém horním rohu čelního panelu, včetně ventilu a svěrného šroubení pro připojení ke stěně nebo podlaze
- podkladová mřížka

STANDARDNÍ BARVY

Polyuretanový lak odolný proti oděrkám s jemně strukturovaným matným povrchem. Vysoce odolný proti UV záření.

KATEGORIE 1

WHI Play White

KATEGORIE 2

BLA Play Black

PIA Play Piano

BOY Play4Boy

GIR Play4Girl

VÝKONY

Výkony měřeny ve shodě s EN422.

VÝŠKA H cm	DÉLKA L cm	TYP T	TOPENÍ Pokojová teplota 20°C 75/65 Watty	CENA KATEGORIE 1 Kč	CENA KATEGORIE 2 Kč
PLAW 035	060	10	529	26822	29739
		15	805	30001	32916
		20	1104	32934	35850
	080	10	705	28853	31769
		15	1074	32242	35158
		20	1472	35734	38649
	100	10	881	30430	35060
		15	1342	34279	38909
		20	1840	38175	42806
	120	10	1057	32087	36718
		15	1610	36448	41079
		20	2208	40847	45478
	050 060	10	591	28371	31286
		15	925	31580	34497
		20	1284	34808	37724
	080	10	788	30482	33398
		15	1234	34174	37091
		20	1712	37942	40858
	100	10	985	32214	36846
		15	1542	36367	40999
		20	2140	40535	45166
	120	10	1182	34009	38640
		15	1850	38660	43290
		20	2568	43350	47980
	065 060	10	653	30297	33213
		15	1040	33770	36686
		20	1454	37274	40189
	080	10	870	32280	35196
		15	1386	36236	39152
		20	1938	40292	43206
	100	10	1088	33980	38612
		15	1733	38395	43026
		20	2423	42853	47484
	120	10	1306	35906	40538
		15	2080	40827	45458
		20	2908	45796	50427

VÝŠKA H cm	DÉLKA L cm	TYP T	TOPENÍ Pokojová teplota 20°C 75/65 Watty	CENA KATEGORIE 1 Kč	CENA KATEGORIE 2 Kč
PLAW 035	060	11	583	29694	32609
		16	870	33433	36349
		21	1217	36039	38955
	080	11	777	32320	35235
		16	1160	36544	39461
		21	1622	39690	42605
	100	11	971	34286	38916
		16	1450	39198	43828
		21	2028	42732	47361
	120	11	1165	36528	41159
		16	1740	42150	46782
		21	2434	46247	50878
	050 060	11	685	31243	34159
		16	1040	35010	37926
		21	1461	37912	40828
	080	11	913	33946	36863
		16	1386	38475	41391
		21	1948	41903	44820
	100	11	1141	36074	40705
		16	1733	41284	45915
		21	2435	45094	49725
	120	11	1369	38446	43077
		16	2080	44364	48994
		21	2922	48750	53381
	065 060	11	778	33164	36080
		16	1187	37209	40124
		21	1663	40382	43298
	080	11	1037	35745	38662
		16	1582	40535	43451
		21	2218	44254	47170
	100	11	1296	37837	42468
		16	1978	43310	47941
		21	2772	47409	52040
	120	11	1555	40343	44973
		16	2374	46531	51161
		21	3326	51200	55831

Svěrné šroubení M24

PRO PŘESNOU OCELOVOU A MĚDĚNOU TRUBKU	
KÓD	*Trubka Ø*
112	12/1
114	14/1
115	15/1
116	16/1
118	18/1

PRO PLASTOVOU TRUBKU	
KÓD	*Trubka Ø*
212	12/2
219	16/1.5
216	16/2
217	17/2
218	18/2

PRO VPE/ALU TRUBKU	
KÓD	*Trubka Ø*
314	14/2
316	16/2
326	16/2.2
318	18/2

PRO ŽELEZNOU TRUBKU	
KÓD	*Trubka Ø*
501	M24 x 1/2"
503	M24 x 3/8"

VESTAVBA DO STĚNY

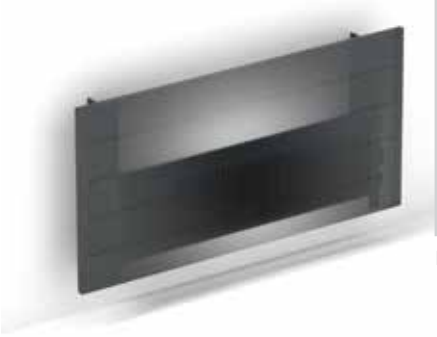

OBJEDNACÍ KÓD

BIWW 020 040 10

- 10 – *Typ*
- 040 – *Délka*
- 020 – *výška*

STANDARDNÍ DODÁVKA:

- lehká a snadná instalace jednou osobou. Dodáváno ve dvou baleních pro snadnou manipulaci a skladování
- výměník tepla Low-H2O se stěnovými konzolami a kotvící sadou
- rohový odvzdušňovací ventil 1/8" a výpustná zátka 1/2"
- dělící příčka v tmavě šedém laku (není vhodná jako konečný design tělesa)

VÝKONY

Výkony měřeny ve shodě s EN422.

PŘIPOJOVACÍ SADY

Možnosti připojení viz kapitola Volitelné příslušenství.

VÝŠKA 020

VÝŠKA H cm	DÉLKA L cm	TYP T	TOPENÍ Pokojová teplota 20°C 75/65 Watty	CENA Kč
BIWW 020	040	10	262	2984
		15	436	3621
		20	613	4276
	050	10	328	3261
		15	545	4024
		20	766	4785
	060	10	393	3564
		15	654	4432
		20	919	5323
	070	10	459	4179
		15	763	5237
		20	1072	6365
	080	10	524	4479
		15	872	5672
		20	1226	6920
	090	10	590	4777
		15	981	6113
		20	1379	7477
	100	10	655	5323
		15	1090	6816
		20	1532	8422
	110	10	721	5651
		15	1199	7313
		20	1685	9016
	120	10	786	5955
		15	1308	7728
		20	1838	9578
	140	10	917	6725
		15	1526	8776
		20	2145	11673
	160	10	1048	7934
		15	1744	10477
		20	2451	13919
	180	10	1179	8633
		15	1962	11461
		20	2758	15194
	200	10	1310	9374
		15	2180	13272
		20	3064	16516
	220	10	1441	10778
		15	2398	15304
		20	3370	19133
	240	10	1572	11606
		15	2616	16454
		20	3677	20632
	260	10	1703	12376
		15	2834	17538
		20	3983	22016
	280	10	1834	13166
		15	3052	18633
		20	4290	23438
	300	10	1965	13891
		15	3270	19655
		20	4596	24783

VÝŠKA 030

VÝŠKA H cm	DÉLKA L cm	TYP T	TOPENÍ Pokojová teplota 20°C 75/65 Watty	CENA Kč
BIWW 030	040	10	330	3188
		15	544	3831
		20	762	4479
	050	10	413	3477
		15	680	4247
		20	953	5005
	060	10	496	3817
		15	815	4689
		20	1144	5575
	070	10	578	4462
		15	951	5530
		20	1334	6653
	080	10	661	4781
		15	1087	5981
		20	1525	7233
	090	10	743	5124
		15	1223	6465
		20	1715	7823
	100	10	826	5699
		15	1359	7203
		20	1906	8794
	110	10	909	6070
		15	1495	7735
		20	2097	9438
	120	10	991	6392
		15	1631	8165
		20	2287	10011
	140	10	1156	7279
		15	1903	9330
		20	2668	12222
	160	10	1322	8531
		15	2174	11078
		20	3050	14521
	180	10	1487	9298
		15	2446	12135
		20	3431	15857
	200	10	1652	10133
		15	2718	14037
		20	3812	17269
	220	10	1817	11597
		15	2990	16127
		20	4193	19949
	240	10	1982	12510
		15	3262	17370
		20	4574	21541
	260	10	2148	13334
		15	3533	18505
		20	4956	22984
	280	10	2313	14214
		15	3805	19691
		20	5337	24489
	300	10	2478	14997
		15	4077	20764
		20	5718	25885

VÝŠKA H cm	DÉLKA L cm	TYP T	TOPENÍ Pokojová teplota 20°C 75/65 Watty	CENA Kč
BIWW 030	040	11	448	6208
		16	592	7308
		21	779	7650
	050	11	561	6704
		16	740	8033
		21	974	8468
	060	11	673	7206
		16	888	8721
		21	1169	9303
	070	11	785	8290
		16	1036	10183
		21	1364	10980
	080	11	897	8837
		16	1184	10949
		21	1558	11860
	090	11	1009	9344
		16	1332	11736
		21	1753	12741
	100	11	1121	10291
		16	1480	12979
		21	1948	14234
	110	11	1233	10867
		16	1628	13799
		21	2143	15201
	120	11	1345	11408
		16	1776	14567
		21	2338	16083
	140	11	1569	12774
		16	2072	16417
		21	2727	19443
	160	11	1794	14910
		16	2368	19433
		21	3117	23018
	180	11	2018	16127
		16	2664	21168
		21	3506	25049
	200	11	2242	17411
		16	2960	24374
		21	3896	27148
	220	11	2466	19895
		16	3256	28002
		21	4286	31319
	240	11	2690	21386
		16	3552	30058
		21	4675	33744
	260	11	2915	22733
		16	3848	31968
		21	5065	35937
	280	11	3139	24093
		16	4144	33887
		21	5454	38195
	300	11	3363	25374
		16	4440	35687
		21	5844	40330

VESTAVBA DO STĚNY

VÝŠKA 040

VÝŠKA H cm	DÉLKA L cm	TYP T	TOPENÍ Pokojová teplota 20°C 75/65 Watty	CENA Kč
BIWW 040	040	10	385	3394
		15	627	4102
		20	878	4748
	050	10	482	3696
		15	784	4534
		20	1098	5285
	060	10	578	4075
		15	941	5013
		20	1318	5901
	070	10	674	4760
		15	1098	5894
		20	1537	7007
	080	10	770	5096
		15	1254	6365
		20	1757	7607
	090	10	867	5473
		15	1411	6877
		20	1976	8235
	100	10	963	6083
		15	1568	7655
		20	2196	9244
	110	10	1059	6492
		15	1725	8230
		20	2416	9920
	120	10	1156	6832
		15	1882	8678
		20	2635	10517
	140	10	1348	7829
		15	2195	9986
		20	3074	12874
	160	10	1541	9140
		15	2509	11790
		20	3514	15220
	180	10	1733	9971
		15	2822	12909
		20	3953	16633
	200	10	1926	10896
		15	3136	14897
		20	4392	18133
	220	10	2119	12416
		15	3450	17053
		20	4831	20866
	240	10	2311	13421
		15	3763	18416
		20	5270	22586
	260	10	2504	14305
		15	4077	19614
		20	5710	24079
	280	10	2696	15270
		15	4390	20885
		20	6149	25681
	300	10	2889	16103
		15	4704	22016
		20	6588	27129

VÝŠKA H cm	DÉLKA L cm	TYP T	TOPENÍ Pokojová teplota 20°C 75/65 Watty	CENA Kč
BIWW 040	040	11	506	6421
		16	680	7616
		21	910	7947
	050	11	632	6942
		16	850	8350
		21	1137	8776
	060	11	758	7477
		16	1020	9080
		21	1364	9651
	070	11	885	8595
		16	1190	10579
		21	1592	11360
	080	11	1011	9158
		16	1360	11355
		21	1819	12263
	090	11	1138	9701
		16	1530	12181
		21	2047	13175
	100	11	1264	10682
		16	1700	13462
		21	2274	14707
	110	11	1390	11303
		16	1870	14316
		21	2501	15712
	120	11	1517	11856
		16	2040	15104
		21	2729	16611
	140	11	1770	13334
		16	2380	17102
		21	3184	20118
	160	11	2022	15524
		16	2720	20174
		21	3638	23744
	180	11	2275	16813
		16	3060	21976
		21	4093	25849
	200	11	2528	18180
		16	3400	25274
		21	4548	28028
	220	11	2781	20725
		16	3740	28961
		21	5003	32264
	240	11	3034	22305
		16	4080	31146
		21	5458	34815
	260	11	3286	23705
		16	4420	33113
		21	5912	37064
	280	11	3539	25158
		16	4760	35120
		21	6367	39413
	300	11	3792	26490
		16	5100	36969
		21	6822	41608

VÝŠKA 050

VÝŠKA H cm	DÉLKA L cm	TYP T	TOPENÍ Pokojová teplota 20°C 75/65 Watty	CENA Kč
BIWW 050	040	10	430	3597
		15	694	4340
		20	970	5034
	050	10	538	3909
		15	867	4781
		20	1213	5584
	060	10	646	4331
		15	1040	5309
		20	1455	6240
	070	10	753	5045
		15	1214	6217
		20	1698	7382
	080	10	861	5403
		15	1387	6704
		20	1940	7994
	090	10	968	5817
		15	1561	7257
		20	2183	8667
	100	10	1076	6465
		15	1734	8067
		20	2425	9705
	110	10	1184	6911
		15	1907	8683
		20	2668	10423
	120	10	1291	7270
		15	2081	9142
		20	2910	11030
	140	10	1506	8378
		15	2428	10584
		20	3395	13546
	160	10	1722	9740
		15	2774	12443
		20	3880	15943
	180	10	1937	10640
		15	3121	13629
		20	4365	17422
	200	10	2152	11652
		15	3468	15708
		20	4850	19017
	220	10	2367	13229
		15	3815	17919
		20	5335	21807
	240	10	2582	14331
		15	4162	19393
		20	5820	23649
	260	10	2798	15270
		15	4508	20643
		20	6305	25207
	280	10	3013	16323
		15	4855	21999
		20	6790	26889
	300	10	3228	17210
		15	5202	23185
		20	7275	28399

VÝŠKA H cm	DÉLKA L cm	TYP T	TOPENÍ Pokojová teplota 20°C 75/65 Watty	CENA Kč
BIWW 050	040	11	554	6645
		16	759	7869
		21	1033	8235
	050	11	693	7171
		16	949	8613
		21	1291	9080
	060	11	832	7747
		16	1139	9380
		21	1549	9995
	070	11	970	8901
		16	1329	10916
		21	1807	11739
	080	11	1109	9479
		16	1518	11715
		21	2066	12659
	090	11	1247	10065
		16	1708	12575
		21	2324	13612
	100	11	1386	11080
		16	1898	13891
		21	2582	15177
	110	11	1525	11739
		16	2088	14787
		21	2840	16221
	120	11	1663	12317
		16	2278	15589
		21	3098	17136
	140	11	1940	13906
		16	2657	17723
		21	3615	20794
	160	11	2218	16146
		16	3037	20842
		21	4131	24472
	180	11	2495	17498
		16	3416	22712
		21	4648	26639
	200	11	2772	18961
		16	3796	26098
		21	5164	28913
	220	11	3049	21565
		16	4176	29841
		21	5680	33203
	240	11	3326	23233
		16	4555	32134
		21	6197	35881
	260	11	3604	24690
		16	4935	34162
		21	6713	38188
	280	11	3881	26226
		16	5314	36250
		21	7230	40626
	300	11	4158	27616
		16	5694	38156
		21	7746	42869

VESTAVBA DO STĚNY

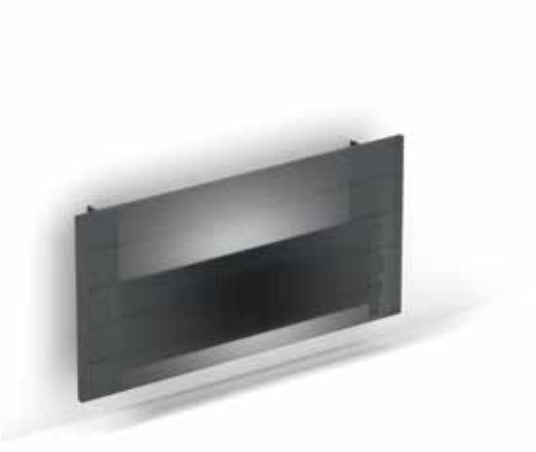

OBJEDNACÍ KÓD

BIWW 060 040 10

- 10 – *Typ*
- 040 – *Délka*
- 060 – *výška*

VÝŠKA 060

VÝŠKA H cm	DÉLKA L cm	TYP T	TOPENÍ *Pokojová teplota 20°C* 75/65 *Watty*	CENA Kč
BIWW 060	040	10	468	3873
		15	746	4543
		20	1043	5232
	050	10	585	4197
		15	933	5002
		20	1304	5800
	060	10	702	4661
		15	1120	5565
		20	1565	6487
	070	10	819	5405
		15	1306	6507
		20	1826	7662
	080	10	936	5777
		15	1493	7011
		20	2086	8294
	090	10	1053	6234
		15	1679	7609
		20	2347	9005
	100	10	1170	6911
		15	1866	8450
		20	2608	10081
	110	10	1287	7396
		15	2053	9101
		20	2869	10836
	120	10	1404	7777
		15	2239	9584
		20	3130	11466
	140	10	1638	9032
		15	2612	11140
		20	3651	14085
	160	10	1872	10440
		15	2986	13046
		20	4173	16532
	180	10	2106	11411
		15	3359	14303
		20	4694	18079
	200	10	2340	12512
		15	3732	16476
		20	5216	19764
	220	10	2574	14146
		15	4105	18736
		20	5738	22609
	240	10	2808	15373
		15	4478	20304
		20	6259	24546
	260	10	3042	16370
		15	4852	21612
		20	6781	26159
	280	10	3276	17508
		15	5225	23054
		20	7302	27927
	300	10	3510	18453
		15	5598	24300
		20	7824	29491

VÝŠKA H cm	DÉLKA L cm	TYP T	TOPENÍ *Pokojová teplota 20°C* 75/65 *Watty*	CENA Kč
BIWW 060	040	11	598	6916
		16	834	8071
		21	1153	8446
	050	11	747	7462
		16	1042	8833
		21	1441	9303
	060	11	896	8074
		16	1250	9641
		21	1729	10259
	070	11	1046	9265
		16	1459	11204
		21	2017	12035
	080	11	1195	9863
		16	1667	12024
		21	2306	12972
	090	11	1345	10484
		16	1876	12922
		21	2594	13964
	100	11	1494	11533
		16	2084	14273
		21	2882	15563
	110	11	1643	12229
		16	2292	15204
		21	3170	16646
	120	11	1793	12824
		16	2501	16030
		21	3458	17578
	140	11	2092	14564
		16	2918	18275
		21	4035	21356
	160	11	2390	16854
		16	3334	21447
		21	4611	25081
	180	11	2689	18275
		16	3751	23386
		21	5188	27322
	200	11	2988	19828
		16	4168	26861
		21	5764	29687
	220	11	3287	22490
		16	4585	30661
		21	6340	34030
	240	11	3586	24284
		16	5002	33047
		21	6917	36801
	260	11	3884	25797
		16	5418	35131
		21	7493	39166
	280	11	4183	27424
		16	5835	37307
		21	8070	41688
	300	11	4482	28866
		16	6252	39268
		21	8646	43991

VESTAVBA DO STĚNY

VÝŠKA 070

VÝŠKA H cm	DÉLKA L cm	TYP T	TOPENÍ Pokojová teplota 20°C 75/65 Watty	CENA Kč
BIWW 070	040	10	499	4079
		15	789	4781
		20	1101	5505
	050	10	624	4417
		15	986	5253
		20	1377	6083
	060	10	749	4917
		15	1183	5850
		20	1652	6816
	070	10	874	5699
		15	1380	6832
		20	1927	8030
	080	10	998	6083
		15	1578	7354
		20	2202	8678
	090	10	1123	6582
		15	1775	7985
		20	2478	9423
	100	10	1248	7297
		15	1972	8865
		20	2753	10533
	110	10	1373	7819
		15	2169	9556
		20	3028	11328
	120	10	1498	8211
		15	2366	10053
		20	3304	11973
	140	10	1747	9584
		15	2761	11739
		20	3854	14748
	160	10	1997	11052
		15	3155	13701
		20	4405	17247
	180	10	2246	12083
		15	3550	15020
		20	4955	18862
	200	10	2496	13279
		15	3944	17280
		20	5506	20632
	220	10	2746	14969
		15	4338	19607
		20	6057	23541
	240	10	2995	16283
		15	4733	21276
		20	6607	25597
	260	10	3245	17337
		15	5127	22646
		20	7158	27268
	280	10	3494	18561
		15	5522	24172
		20	7708	29125
	300	10	3744	19560
		15	5916	25471
		20	8259	30742

VÝŠKA H cm	DÉLKA L cm	TYP T	TOPENÍ Pokojová teplota 20°C 75/65 Watty	CENA Kč
BIWW 070	040	11	636	7140
		16	904	8328
		21	1271	8733
	050	11	795	7693
		16	1130	9099
		21	1589	9604
	060	11	954	8350
		16	1356	9946
		21	1906	10593
	070	11	1113	9574
		16	1582	11547
		21	2224	12409
	080	11	1272	10183
		16	1808	12380
		21	2542	13365
	090	11	1431	10845
		16	2034	13318
		21	2859	14389
	100	11	1590	11929
		16	2260	14703
		21	3177	16025
	110	11	1749	12661
		16	2486	15672
		21	3495	17150
	120	11	1908	13276
		16	2712	16516
		21	3812	18097
	140	11	2226	15129
		16	3164	18896
		21	4448	22022
	160	11	2544	17473
		16	3616	22114
		21	5083	25808
	180	11	2862	18961
		16	4068	24124
		21	5719	28108
	200	11	3180	20607
		16	4520	27689
		21	6354	30563
	220	11	3498	23322
		16	4972	31549
		21	6989	34970
	240	11	3816	25211
		16	5424	34044
		21	7625	37860
	260	11	4134	26783
		16	5876	36185
		21	8260	40284
	280	11	4452	28495
		16	6328	38442
		21	8896	42889
	300	11	4770	29988
		16	6780	40465
		21	9531	45251

VÝŠKA 090

VÝŠKA H cm	DÉLKA L cm	TYP T	TOPENÍ Pokojová teplota 20°C 75/65 Watty	CENA Kč
BIWW 090	040	10	548	4521
		15	848	5274
		20	1183	6023
	050	10	685	4886
		15	1060	5763
		20	1479	6630
	060	10	821	5465
		15	1272	6441
		20	1774	7438
	070	10	958	6317
		15	1484	7494
		20	2070	8719
	080	10	1095	6738
		15	1696	8053
		20	2366	9397
	090	10	1232	7308
		15	1908	8758
		20	2661	10227
	100	10	1369	8096
		15	2120	9705
		20	2957	11403
	110	10	1506	8696
		15	2332	10477
		20	3253	12280
	120	10	1643	9121
		15	2544	11008
		20	3548	12959
	140	10	1917	10738
		15	2968	12965
		20	4140	16009
	160	10	2190	12304
		15	3392	15020
		20	4731	18618
	180	10	2464	13474
		15	3816	16482
		20	5323	20360
	200	10	2738	14852
		15	4240	18921
		20	5914	22315
	220	10	3012	16658
		15	4664	21364
		20	6505	25339
	240	10	3286	18169
		15	5088	23250
		20	7097	27626
	260	10	3559	19340
		15	5512	24734
		20	7688	29414
	280	10	3833	20740
		15	5936	26433
		20	8280	31443
	300	10	4107	21846
		15	6360	27844
		20	8871	33176

VÝŠKA H cm	DÉLKA L cm	TYP T	TOPENÍ Pokojová teplota 20°C 75/65 Watty	CENA Kč
BIWW 090	040	11	703	7598
		16	1038	8811
		21	1508	9257
	050	11	879	8178
		16	1298	9609
		21	1885	10153
	060	11	1055	8904
		16	1558	10533
		21	2262	11222
	070	11	1231	10198
		16	1817	12203
		21	2639	13105
	080	11	1406	10847
		16	2077	13068
		21	3016	14096
	090	11	1582	11580
		16	2336	14089
		21	3393	15201
	100	11	1758	12741
		16	2596	15540
		21	3770	16901
	110	11	1934	13553
		16	2856	16589
		21	4147	18103
	120	11	2110	14194
		16	3115	17464
		21	4524	19088
	140	11	2461	16303
		16	3634	20106
		21	5278	23294
	160	11	2813	18742
		16	4154	23428
		21	6032	27176
	180	11	3164	20368
		16	4673	25566
		21	6786	29616
	200	11	3516	22192
		16	5192	29316
		21	7540	32254
	220	11	3868	25026
		16	5711	33289
		21	8294	36774
	240	11	4219	27111
		16	6230	35997
		21	9048	39898
	260	11	4571	28801
		16	6750	38250
		21	9802	42436
	280	11	4922	30687
		16	7269	40684
		21	10556	45217
	300	11	5274	32292
		16	7788	42815
		21	11310	47683

MINI STOJANOVÝ MODEL S PEVNÝMI STOJÁNKY

OBJEDNACÍ KÓD

MINF 008 060 09 XXX FS

- FS — *Stojánek FS, FM nebo FL*
- XXX — *Barva*
- 09 — *Typ*
- 060 — *Délka*
- 008 — *výška*

STANDARDNÍ DODÁVKA:

- výměník tepla Low-H_2O, odvzdušňovací ventil 1/8” a výpustná zátka 1/2””
- kryt vcelku pro připojení vlevo nebo vpravo
- stojánky ve stejné barvě jako radiátor
  - FS: pevné stojánky výška 65 mm (pouze pro výšky 008 a 013)
  - FM: pevné stojánky výška 100 mm
  - FL: pevné stojánky výška 120 mm

STANDARDNÍ BARVY

Vysoce odolný lak proti oděrkám a UV záření, šetrný k životnímu prostředí

- dopravní bílá RAL 9016 (133). jemně strukturovaný matný povrch, stupeň lesku < 10%
- pískovaně šedá metalíza (001), jemná metalická struktura
- černošedá RAL 7021 (145) jemně strukturovaný matný povrch, stupeň lesku < 10%

DALŠÍ BARVY

Viz vzorník barev.

Příplatek (ostatní barvy)	Kč
Délka < 100 cm	**2916**
Délka 100 cm - 200 cm	**4632**
Délka > 200 cm	**8062**

VÝKONY

Výkony měřeny ve shodě s EN422.

PŘIPOJOVACÍ SADY

Možnosti připojení viz kapitola
Volitelné příslušenství.

MINI STOJANOVÝ MODEL S PEVNÝMI STOJÁNKY

VÝŠKA 008

	VÝŠKA H cm	DÉLKA L cm	TYP T	TOPENÍ Pokojová teplota 20°C 75/65 Watty	CENA Kč
MINF 008	060	---		---	---
		09		255	6578
		14		416	7693
		19		572	8509
	070	---		---	---
		09		298	7070
		14		486	8311
		19		667	9298
	080	---		---	---
		09		340	7337
		14		555	8689
		19		762	9773
	090	---		---	---
		09		383	7579
		14		625	9034
		19		858	10206
	100	---		---	---
		09		425	7994
		14		694	9578
		19		953	10929
	110	---		---	---
		09		468	8350
		14		763	10047
		19		1048	11517
	120	---		---	---
		09		510	8776
		14		833	10572
		19		1144	12164
	140	---		---	---
		09		595	9514
		14		972	11550
		19		1334	13929
	160	---		---	---
		09		680	11324
		14		1110	13763
		19		1525	16589
	180	---		---	---
		09		765	12937
		14		1249	15581
		19		1715	18697
	200	---		---	---
		09		850	14005
		14		1388	17505
		19		1906	20249
	220	---		---	---
		09		935	16370
		14		1527	20360
		19		2097	23599
	240	---		---	---
		09		1020	17411
		14		1666	21662
		19		2287	25195
	260	---		---	---
		09		1105	18424
		14		1804	22953
		19		2478	26735
	280	---		---	---
		09		1190	19402
		14		1943	24172
		19		2668	28233

VÝŠKA 013

	VÝŠKA H cm	DÉLKA L cm	TYP T	TOPENÍ Pokojová teplota 20°C 75/65 Watty	CENA Kč
MINF 013	060	05		197	6699
		10		303	7710
		15		508	9065
		20		717	10117
	070	05		230	7182
		10		354	8328
		15		593	9883
		20		837	11169
	080	05		263	7445
		10		404	8671
		15		678	10354
		20		956	11760
	090	05		296	7690
		10		455	8957
		15		762	10785
		20		1076	12317
	100	05		329	8101
		10		505	9507
		15		847	11488
		20		1195	13257
	110	05		362	8454
		10		556	9920
		15		932	12098
		20		1315	13993
	120	05		395	8901
		10		606	10460
		15		1016	12749
		20		1434	14813
	140	05		461	9643
		10		707	11367
		15		1186	13950
		20		1673	17072
	160	05		526	11525
		10		808	13557
		15		1355	16666
		20		1912	20370
	180	05		592	13155
		10		909	15359
		15		1525	18774
		20		2151	22842
	200	05		658	14257
		10		1010	16663
		15		1694	21181
		20		2390	24768
	220	05		724	16752
		10		1111	19489
		15		1863	24680
		20		2629	28917
	240	05		790	17823
		10		1212	20762
		15		2033	26285
		20		2868	30887
	260	05		855	18862
		10		1313	21997
		15		2202	27864
		20		3107	32815
	280	05		921	19839
		10		1414	23170
		15		2372	29373
		20		3346	34658

VÝŠKA 023

	VÝŠKA H cm	DÉLKA L cm	TYP T	TOPENÍ Pokojová teplota 20°C 75/65 Watty	CENA Kč
MINF 023	060	06		323	10606
		11		601	11692
		16		785	13765
		21		1021	14501
	070	06		377	11517
		11		701	12744
		16		916	15190
		21		1191	16150
	080	06		431	11985
		11		802	13312
		16		1046	15985
		21		1361	17053
	090	06		485	12393
		11		902	13781
		16		1177	16728
		21		1531	17886
	100	06		539	13136
		11		1002	14696
		16		1308	17929
		21		1701	19354
	110	06		593	13765
		11		1102	15391
		16		1439	18886
		21		1871	20490
	120	06		647	14414
		11		1202	16155
		16		1570	19881
		21		2041	21616
	140	06		755	15718
		11		1403	17644
		16		1831	21879
		21		2381	25127
	160	06		862	18643
		11		1603	20935
		16		2093	26086
		21		2722	29928
	180	06		970	20870
		11		1804	23358
		16		2354	29056
		21		3062	33271
	200	06		1078	22531
		11		2004	25266
		16		2616	32905
		21		3402	36020
	220	06		1186	26200
		11		2204	29297
		16		2878	38122
		21		3742	41854
	240	06		1294	27857
		11		2405	31203
		16		3139	40617
		21		4082	44732
	260	06		1401	29534
		11		2605	33110
		16		3401	43115
		21		4423	47549
	280	06		1509	31125
		11		2806	34916
		16		3662	45496
		21		4763	50299

VÝŠKA 028

	VÝŠKA H cm	DÉLKA L cm	TYP T	TOPENÍ Pokojová teplota 20°C 75/65 Watty	CENA Kč
MINF 028	060	06		342	11709
		11		653	12846
		16		860	14992
		21		1127	15784
	070	06		399	12620
		11		762	13898
		16		1003	16459
		21		1315	17422
	080	06		456	13081
		11		871	14463
		16		1146	17242
		21		1503	18367
	090	06		513	13520
		11		980	14969
		16		1290	17982
		21		1691	19200
	100	06		570	14286
		11		1089	15893
		16		1433	19235
		21		1879	20670
	110	06		627	14937
		11		1198	16641
		16		1576	20220
		21		2067	21875
	120	06		684	15627
		11		1307	17411
		16		1720	21272
		21		2255	23035
	140	06		798	17041
		11		1525	19019
		16		2006	23372
		21		2631	26663
	160	06		912	20186
		11		1742	22560
		16		2293	27826
		21		3006	31721
	180	06		1026	22554
		11		1960	25127
		16		2579	30924
		21		3382	35218
	200	06		1140	24390
		11		2178	27190
		16		2866	34942
		21		3758	38132
	220	06		1254	28350
		11		2396	31538
		16		3153	40505
		21		4134	44309
	240	06		1368	30153
		11		2614	33588
		16		3439	43146
		21		4510	47327
	260	06		1482	31939
		11		2831	35605
		16		3726	45785
		21		4885	50285
	280	06		1596	33639
		11		3049	37538
		16		4012	48281
		21		5261	53204

MINI STOJANOVÝ MODEL S NASTAVITELNÝMI STOJÁNKY

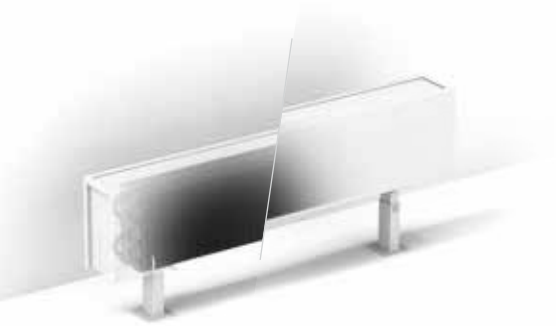

OBJEDNACÍ KÓD

MINF 008 060 09 XXX AS

- AS — *Stojánek: AS nebo AL*
- XXX — *Barva*
- 09 — *Typ*
- 060 — *Délka*
- 008 — *výška*

STANDARDNÍ DODÁVKA:

- výměník tepla Low-H_2O, odvzdušňovací ventil 1/8" a výpustná zátka 1/2"
- kryt vcelku pro připojení vlevo nebo vpravo
- stojánky ve stejné barvě jako radiátor
  - AS: nastavitelné stojánky, výška od 13,5 do 21 cm
  - AL:nastavitelné stojánky, výška od 21,5 do 34 cm

STANDARDNÍ BARVY

Vysoce odolný lak proti oděrkám a UV záření, šetrný k životnímu prostředí

- dopravní bílá RAL 9016 (133). jemně strukturovaný matný povrch, stupeň lesku < 10%
- pískovaně šedá metalíza (001), jemná metalická struktura
- černošedá RAL 7021 (145) jemně strukturovaný matný povrch, stupeň lesku < 10%

DALŠÍ BARVY

Viz vzorník barev.

Příplatek (ostatní barvy)	
Délka < 100 cm	**2916**
Délka 100 cm - 200 cm	**4632**
Délka > 200 cm	**8062**

VÝKONY

Výkony měřeny ve shodě s EN422.

PŘIPOJOVACÍ SADY

Možnosti připojení viz kapitola Volitelné příslušenství.

MINI STOJANOVÝ MODEL S NASTAVITELNÝMI STOJÁNKY

VÝŠKA 008

	VÝŠKA H cm	DÉLKA L cm	TYP T	TOPENÍ Pokojová teplota 20°C 75/65 Watty	CENA Kč
MINF 008	060	---		---	---
			09	255	8756
			14	416	9863
			19	572	10678
		070	---	---	---
			09	298	9244
			14	486	10486
			19	667	11474
		080	---	---	---
			09	340	9510
			14	555	10859
			19	762	11953
		090	---	---	---
			09	383	9752
			14	625	11204
			19	858	12385
		100	---	---	---
			09	425	10166
			14	694	11747
			19	953	13105
		110	---	---	---
			09	468	10519
			14	763	12222
			19	1048	13690
		120	---	---	---
			09	510	10946
			14	833	12744
			19	1144	14340
		140	---	---	---
			09	595	11689
			14	972	13724
			19	1334	16099
		160	---	---	---
			09	680	13498
			14	1110	15931
			19	1525	18769
		180	---	---	---
			09	765	16194
			14	1249	18831
			19	1715	21952
		200	---	---	---
			09	850	17266
			14	1388	20764
			19	1906	23505
		220	---	---	---
			09	935	19629
			14	1527	23624
			19	2097	26861
		240	---	---	---
			09	1020	20670
			14	1666	24925
			19	2287	28457
		260	---	---	---
			09	1105	21680
			14	1804	26212
			19	2478	29992
		280	---	---	---
			09	1190	22661
			14	1943	27432
			19	2668	31494

VÝŠKA 013

	VÝŠKA H cm	DÉLKA L cm	TYP T	TOPENÍ Pokojová teplota 20°C 75/65 Watty	CENA Kč
MINF 013	060	05		197	8868
			10	303	9885
			15	508	11237
			20	717	12294
		070	05	230	9358
			10	354	10499
			15	593	12055
			20	837	13340
		080	05	263	9622
			10	404	10840
			15	678	12530
			20	956	13937
		090	05	296	9861
			10	455	11134
			15	762	12959
			20	1076	14485
		100	05	329	10272
			10	505	11675
			15	847	13661
			20	1195	15432
		110	05	362	10627
			10	556	12092
			15	932	14273
			20	1315	16169
		120	05	395	11074
			10	606	12640
			15	1016	14926
			20	1434	16986
		140	05	461	11817
			10	707	13543
			15	1186	16120
			20	1673	19242
		160	05	526	13701
			10	808	15732
			15	1355	18839
			20	1912	22552
		180	05	592	16415
			10	909	18621
			15	1525	22032
			20	2151	26102
		200	05	658	17515
			10	1010	19924
			15	1694	24437
			20	2390	28025
		220	05	724	20015
			10	1111	22752
			15	1863	27936
			20	2629	32178
		240	05	790	21086
			10	1212	24023
			15	2033	29548
			20	2868	34152
		260	05	855	22116
			10	1313	25258
			15	2202	31122
			20	3107	36064
		280	05	921	23095
			10	1414	26430
			15	2372	32625
			20	3346	37920

VÝŠKA 023

	VÝŠKA H cm	DÉLKA L cm	TYP T	TOPENÍ Pokojová teplota 20°C 75/65 Watty	CENA Kč
MINF 023	060	06		323	12777
			11	601	13865
			16	785	15936
			21	1021	16672
		070	06	377	13690
			11	701	14919
			16	916	17359
			21	1191	18324
		080	06	431	14157
			11	802	15487
			16	1046	18157
			21	1361	19225
		090	06	485	14564
			11	902	15950
			16	1177	18896
			21	1531	20060
		100	06	539	15308
			11	1002	16870
			16	1308	20106
			21	1701	21527
		110	06	593	15936
			11	1102	17566
			16	1439	21057
			21	1871	22661
		120	06	647	16586
			11	1202	18327
			16	1570	22055
			21	2041	23793
		140	06	755	17895
			11	1403	19812
			16	1831	24052
			21	2381	27306
		160	06	862	20820
			11	1603	23102
			16	2093	28257
			21	2722	32099
		180	06	970	24131
			11	1804	26618
			16	2354	32316
			21	3062	36530
		200	06	1078	25791
			11	2004	28523
			16	2616	36160
			21	3402	39280
		220	06	1186	29462
			11	2204	32554
			16	2878	41385
			21	3742	45110
		240	06	1294	31118
			11	2405	34466
			16	3139	43876
			21	4082	47986
		260	06	1401	32789
			11	2605	36371
			16	3401	46380
			21	4423	50807
		280	06	1509	34388
			11	2806	38178
			16	3662	48755
			21	4763	53556

VÝŠKA 028

	VÝŠKA H cm	DÉLKA L cm	TYP T	TOPENÍ Pokojová teplota 20°C 75/65 Watty	CENA Kč
MINF 028	060	06		342	13887
			11	653	15029
			16	860	17172
			21	1127	17964
		070	06	399	14800
			11	762	16083
			16	1003	18641
			21	1315	19604
		080	06	456	15263
			11	871	16646
			16	1146	19425
			21	1503	20546
		090	06	513	15700
			11	980	17150
			16	1290	20163
			21	1691	21378
		100	06	570	16467
			11	1089	18075
			16	1433	21418
			21	1879	22850
		110	06	627	17123
			11	1198	18817
			16	1576	22404
			21	2067	24057
		120	06	684	17814
			11	1307	19591
			16	1720	23455
			21	2255	25214
		140	06	798	19220
			11	1525	21198
			16	2006	25552
			21	2631	28846
		160	06	912	22363
			11	1742	24736
			16	2293	30006
			21	3006	33903
		180	06	1026	25828
			11	1960	28403
			16	2579	34194
			21	3382	38490
		200	06	1140	27662
			11	2178	30461
			16	2866	38213
			21	3758	41404
		220	06	1254	31622
			11	2396	34811
			16	3153	43777
			21	4134	47578
		240	06	1368	33426
			11	2614	36854
			16	3439	46420
			21	4510	50601
		260	06	1482	35215
			11	2831	38875
			16	3726	49053
			21	4885	53556
		280	06	1596	36912
			11	3049	40814
			16	4012	51555
			21	5261	56478

TEMPO STOJANOVÝ MODEL

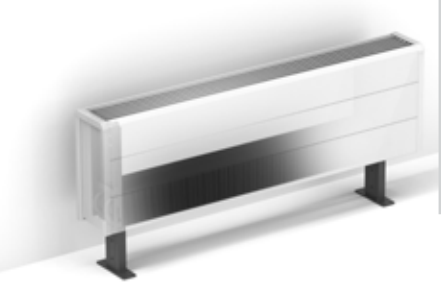

OBJEDNACÍ KÓD

TEMF 020 050 10 101 AS

- 10 – *Typ*
- 050 – *Délka*
- 020 – *Výška*

STANDARDNÍ DODÁVKA:

- výměník tepla Low-H2O s rohovým odvzdušňovacím ventilem 1/8" a výpustnou zátkou 1/2"
- snadno nasaditelný kryt s jednou uzavřenou stranou - bočnicí a jednou otevřenou stranou pro instalaci připojovacího příslušenství, s možností výběru buď vlevo, nebo vpravo
- nastavitelné stojánky v šedé barvě (13,5 > 18,5 cm)

STANDARDNÍ BARVA

Povrchová úprava odolná proti poškrábání a nárazům s jemně strukturovaným hedvábným leskem. Vysoká odolnost proti UV záření. Bílá RAL 9010 (101)

VÝKONY

Výkony měřeny ve shodě s EN422.

PŘIPOJOVACÍ SADY

Možnosti připojení viz kapitola Volitelné příslušenství.

VÝŠKA 020

	VÝŠKA H cm	DÉLKA L cm	TYP T	TOPENÍ Pokojová teplota 20°C 75/65 Watty	CENA Kč
TEMF 020	050		10	328	5925
			15	545	6832
			20	766	7745
		060	10	393	6303
			15	654	7332
			20	919	8384
		070	10	459	7070
			15	763	8315
			20	1072	9625
		080	10	524	7442
			15	872	8840
			20	1226	10280
		090	10	590	7865
			15	981	9392
			20	1379	10980
		100	10	655	8541
			15	1090	10239
			20	1532	12072
		110	10	721	8983
			15	1199	10905
			20	1685	12820
		120	10	786	9347
			15	1308	11386
			20	1838	13477
		140	10	917	10980
			15	1526	13308
			20	2145	16456
		160	10	1048	12453
			15	1744	15329
			20	2451	19090
		180	10	1179	13370
			15	1962	16570
			20	2758	20621
		200	10	1310	14431
			15	2180	18713
			20	3064	22338
		220	10	1441	16158
			15	2398	21115
			20	3370	25379
		240	10	1572	17802
			15	2616	23120
			20	3677	27731
		260	10	1703	18786
			15	2834	24457
			20	3983	29415
		280	10	1834	20031
			15	3052	26037
			20	4290	31335
		300	10	1965	20941
			15	3270	27266
			20	4596	32913

VÝŠKA 030

	VÝŠKA H cm	DÉLKA L cm	TYP T	TOPENÍ Pokojová teplota 20°C 75/65 Watty	CENA Kč
TEMF 030	050		10	413	6431
			15	680	7332
			20	953	8246
		060	10	496	6880
			15	815	7904
			20	1144	8957
		070	10	578	7720
			15	951	8962
			20	1334	10271
		080	10	661	8132
			15	1087	9521
			20	1525	10962
		090	10	743	8621
			15	1223	10144
			20	1715	11726
		100	10	826	9370
			15	1359	11071
			20	1906	12897
		110	10	909	9886
			15	1495	11799
			20	2097	13714
		120	10	991	10276
			15	1631	12312
			20	2287	14409
		140	10	1156	12115
			15	1903	14443
			20	2668	17576
		160	10	1322	13693
			15	2174	16570
			20	3050	20325
		180	10	1487	14743
			15	2446	17940
			20	3431	21988
		200	10	1652	15987
			15	2718	20262
			20	3812	23880
		220	10	1817	17810
			15	2990	22775
			20	4193	27029
		240	10	1982	19621
			15	3262	24939
			20	4574	29542
		260	10	2148	20711
			15	3533	26384
			20	4956	31328
		280	10	2313	22126
			15	3805	28132
			20	5337	33414
		300	10	2478	23136
			15	4077	29461
			20	5718	35099

	VÝŠKA H cm	DÉLKA L cm	TYP T	TOPENÍ Pokojová teplota 20°C 75/65 Watty	CENA Kč
TEMF 030	050		11	561	9354
			16	740	10798
			21	974	11401
		060	11	673	9960
			16	888	11618
			21	1169	12373
		070	11	785	11228
			16	1036	13277
			21	1364	14259
		080	11	897	11851
			16	1184	14130
			21	1558	15250
		090	11	1009	12502
			16	1332	15057
			21	1753	16291
		100	11	1121	13618
			16	1480	16473
			21	1948	17971
		110	11	1233	14335
			16	1628	17476
			21	2143	19098
		120	11	1345	14934
			16	1776	18321
			21	2338	20092
		140	11	1569	17241
			16	2072	21112
			21	2727	24379
		160	11	1794	19670
			16	2368	24465
			21	3117	28366
		180	11	2018	21162
			16	2664	26502
			21	3506	30706
		200	11	2242	22837
			16	2960	30089
			21	3896	33257
		220	11	2466	25666
			16	3256	34097
			21	4286	37856
		240	11	2690	28034
			16	3552	37049
			21	4675	41180
		260	11	2915	29620
			16	3848	39237
			21	5065	43703
		280	11	3139	31509
			16	4144	41700
			21	5454	46516
		300	11	3363	33004
			16	4440	43734
			21	5844	48920

VOLITELNÉ

Stojánky ve stejné barvě jako kryt

- Stojánky (standardně dodávány šedě lakované) je také možné objednat v barvě krytu tělesa. Pro objednání připojte ještě jeden kód barvy za objednací kód tělesa.
  PŘ.: TEMF HHH LLL TT 101 AS **101**

	KČ
ve stejné barvě jako těleso	**214**

Prodloužené nastavitelné stojánky

- Pro šedě lakované prodloužené stojánky, připojte AL k objednacímu kódu tělesa.
  PŘ.: TEMF 020 040 10 101 **AL**
- Pro prodloužené stojánky v barvě tělesa, připojte AL k objednacímu kódu tělesa a zopakujte kód barvy
  PŘ.: TEMF 020 040 10 101 **AL 101**

	KČ
standardně v neutrální šedé barvě	**319**
ve stejné barvě jako těleso	**408**

Počet stojánků pro kryt

DÉLKA KRYTU	
040 > 120	2 stojánky
140 > 220	3 stojánky
240 > 300	4 stojánky

TEMPO STOJANOVÝ MODEL

VÝŠKA 040

	VÝŠKA H cm	DÉLKA L cm	TYP T	TOPENÍ Pokojová teplota 20°C 75/65 Watty	CENA Kč
TEMF 040	050		10	482	6924
			15	784	7927
			20	1098	8876
		060	10	578	7442
			15	941	8576
			20	1318	9661
		070	10	674	8353
			15	1098	9704
			20	1537	11036
		080	10	770	8796
			15	1254	10295
			20	1757	11774
		090	10	867	9351
			15	1411	10987
			20	1976	12604
		100	10	963	10179
			15	1568	11982
			20	2196	13845
		110	10	1059	10771
			15	1725	12785
			20	2416	14737
		120	10	1156	11194
			15	1882	13331
			20	2635	15460
		140	10	1348	13227
			15	2195	15693
			20	3074	18865
		160	10	1541	14909
			15	2509	17927
			20	3514	21712
		180	10	1733	16103
			15	2822	19432
			20	3953	23516
		200	10	1926	17514
			15	3136	21933
			20	4392	25586
		220	10	2119	19447
			15	3450	24545
			20	4831	28846
		240	10	2311	21425
			15	3763	26917
			20	5270	31548
		260	10	2504	22616
			15	4077	28462
			20	5710	33451
		280	10	2696	24207
			15	4390	30375
			20	6149	35698
		300	10	2889	25326
			15	4704	31815
			20	6588	37491

	VÝŠKA H cm	DÉLKA L cm	TYP T	TOPENÍ Pokojová teplota 20°C 75/65 Watty	CENA Kč
TEMF 040	050		11	632	9840
			16	850	11401
			21	1137	12034
		060	11	758	10520
			16	1020	12292
			21	1364	13080
		070	11	885	11851
			16	1190	14012
			21	1592	15031
		080	11	1011	12511
			16	1360	14909
			21	1819	16061
		090	11	1138	13232
			16	1530	15901
			21	2047	17164
		100	11	1264	14416
			16	1700	17387
			21	2274	18919
		110	11	1390	15214
			16	1870	18472
			21	2501	20121
		120	11	1517	15845
			16	2040	19344
			21	2729	21143
		140	11	1770	18346
			16	2380	22376
			21	3184	25672
		160	11	2022	20878
			16	2720	25836
			21	3638	29753
		180	11	2275	22510
			16	3060	28003
			21	4093	32232
		200	11	2528	24357
			16	3400	31776
			21	4548	34965
		220	11	2781	27294
			16	3740	35879
			21	5003	39674
		240	11	3034	29824
			16	4080	39034
			21	5458	43193
		260	11	3286	31512
			16	4420	41328
			21	5912	45819
		280	11	3539	33570
			16	4760	43960
			21	6367	48799
		300	11	3792	35175
			16	5100	46101
			21	6822	51310

VÝŠKA 050

	VÝŠKA H cm	DÉLKA L cm	TYP T	TOPENÍ Pokojová teplota 20°C 75/65 Watty	CENA Kč
TEMF 050	050		10	538	7475
			15	867	8533
			20	1213	9549
		060	10	646	8079
			15	1040	9261
			20	1455	10410
		070	10	753	9044
			15	1214	10452
			20	1698	11857
		080	10	861	9530
			15	1387	11079
			20	1940	12615
		090	10	968	10151
			15	1561	11842
			20	2183	13523
		100	10	1076	11047
			15	1734	12913
			20	2425	14840
		110	10	1184	11716
			15	1907	13794
			20	2668	15806
		120	10	1291	12168
			15	2081	14366
			20	2910	16553
		140	10	1506	14404
			15	2428	16935
			20	3395	20194
		160	10	1722	16189
			15	2774	19278
			20	3880	23150
		180	10	1937	17517
			15	3121	20917
			20	4365	25090
		200	10	2152	19108
			15	3468	23598
			20	4850	27339
		220	10	2367	21145
			15	3815	26314
			20	5335	30698
		240	10	2582	23285
			15	4162	28864
			20	5820	33599
		260	10	2798	24581
			15	4508	30518
			20	6305	35603
		280	10	3013	26337
			15	4855	32599
			20	6790	38029
		300	10	3228	27559
			15	5202	34145
			20	7275	39924

	VÝŠKA H cm	DÉLKA L cm	TYP T	TOPENÍ Pokojová teplota 20°C 75/65 Watty	CENA Kč
TEMF 050	050		11	693	10399
			16	949	12008
			21	1291	12700
		060	11	832	11153
			16	1139	12976
			21	1549	13817
		070	11	970	12550
			16	1329	14765
			21	1807	15833
		080	11	1109	13245
			16	1518	15698
			21	2066	16904
		090	11	1247	14038
			16	1708	16756
			21	2324	18079
		100	11	1386	15298
			16	1898	18319
			21	2582	19909
		110	11	1525	16163
			16	2088	19476
			21	2840	21185
		120	11	1663	16826
			16	2278	20380
			21	3098	22233
		140	11	1940	19528
			16	2657	23623
			21	3615	26994
		160	11	2218	22172
			16	3037	27186
			21	4131	31189
		180	11	2495	23933
			16	3416	29488
			21	4648	33797
		200	11	2772	25966
			16	3796	33437
			21	5164	36698
		220	11	3049	28999
			16	4176	37652
			21	5680	41519
		240	11	3326	31691
			16	4555	40986
			21	6197	45229
		260	11	3604	33494
			16	4935	43384
			21	6713	47964
		280	11	3881	35723
			16	5314	46187
			21	7230	51119
		300	11	4158	37425
			16	5694	48437
			21	7746	53733

LINEA PLUS STOJANOVÝ MODEL

OBJEDNACÍ KÓD

LINF 020 050 10 XXX AS

- XXX – *Barva*
- 10 – *Typ*
- 050 – *Délka*
- 020 – *Výška*

STANDARDNÍ DODÁVKA:

- výměník tepla Low-H2O s rohovým odvzdušňovacím ventilem 1/8" a výpustnou zátkou 1/2"
- snadno nasaditelný kryt s jednou uzavřenou stranou - bočnicí a jednou otevřenou stranou pro instalaci připojovacího příslušenství, s možností výběru buď vlevo, nebo vpravo
- nastavitelné stojánky v šedé barvě (13,5 > 18,5 cm)

STANDARDNÍ BARVY

Vysoce odolný lak proti oděrkám a UV záření, šetrný k životnímu prostředí

- dopravní bílá RAL 9016 (133). jemně strukturovaný matný povrch, stupeň lesku < 10%
- pískovaně šedá metalíza (001), jemná metalická struktura
- černošedá RAL 7021 (145) jemně strukturovaný matný povrch, stupeň lesku < 10%

DALŠÍ BARVY

Viz vzorník barev.

Příplatek (ostatní barvy)	Kč
Délka < 100 cm	**2916**
Délka 100 cm - 200 cm	**4632**
Délka > 200 cm	**8062**

VÝKONY

Výkony měřeny ve shodě s EN422.

PŘIPOJOVACÍ SADY

Možnosti připojení viz kapitola Volitelné příslušenství.

VÝŠKA 020

	VÝŠKA H cm	DÉLKA L cm	TYP T	TOPENÍ Pokojová teplota 20°C 75/65 Watty	CENA Kč
LINF	020	050	10	271	**7066**
			15	483	**8328**
		060	10	325	**7474**
			15	580	**8828**
		070	10	379	**8158**
			15	676	**9752**
		080	10	433	**8702**
			15	773	**10443**
		090	10	487	**9148**
			15	869	**11035**
		100	10	541	**9762**
			15	966	**11826**
		110	10	595	**10179**
			15	1063	**12418**
		120	10	649	**11419**
			15	1159	**13812**
		140	10	757	**12326**
			15	1352	**15013**
		160	10	866	**14521**
			15	1546	**17742**
		180	10	974	**15740**
			15	1739	**19253**
		200	10	1082	**17041**
			15	1932	**21662**
		220	10	1190	**19872**
			15	2125	**25160**
		240	10	1298	**21835**
			15	2318	**27514**
		260	10	1407	**23082**
			15	2512	**29102**
		280	10	1515	**24248**
			15	2705	**30594**

VÝŠKA 035

	VÝŠKA H cm	DÉLKA L cm	TYP T	TOPENÍ Pokojová teplota 20°C 75/65 Watty	CENA Kč
LINF	035	050	10	392	**7809**
			15	673	**9118**
		060	10	470	**8313**
			15	808	**9726**
		070	10	548	**9049**
			15	942	**10692**
		080	10	626	**9668**
			15	1077	**11457**
		090	10	705	**10265**
			15	1211	**12203**
		100	10	783	**10896**
			15	1346	**13018**
		110	10	861	**11395**
			15	1481	**13690**
		120	10	940	**12731**
			15	1615	**15169**
		140	10	1096	**13815**
			15	1884	**16552**
		160	10	1253	**16226**
			15	2154	**19487**
		180	10	1409	**17616**
			15	2423	**21191**
		200	10	1566	**19066**
			15	2692	**23734**
		220	10	1723	**22080**
			15	2961	**27421**
		240	10	1879	**24288**
			15	3230	**30006**
		260	10	2036	**25673**
			15	3500	**31734**
		280	10	2192	**26997**
			15	3769	**33382**

	VÝŠKA H cm	DÉLKA L cm	TYP T	TOPENÍ Pokojová teplota 20°C 75/65 Watty	CENA Kč
LINF	035	050	11	524	**10816**
			16	733	**12702**
		060	11	629	**11486**
			16	879	**13557**
		070	11	734	**12659**
			16	1026	**15142**
		080	11	838	**13498**
			16	1172	**16210**
		090	11	943	**14266**
			16	1319	**17269**
		100	11	1048	**15273**
			16	1465	**18587**
		110	11	1153	**15978**
			16	1612	**19549**
		120	11	1258	**17599**
			16	1758	**21447**
		140	11	1467	**19102**
			16	2051	**23438**
		160	11	1677	**22382**
			16	2344	**27645**
		180	11	1886	**24229**
			16	2637	**30025**
		200	11	2096	**26128**
			16	2930	**33882**
		220	11	2306	**30168**
			16	3223	**39109**
		240	11	2515	**32941**
			16	3516	**42504**
		260	11	2725	**34847**
			16	3809	**45002**
		280	11	2934	**36660**
			16	4102	**47390**

VOLITELNÉ

Stojánky ve stejné barvě jako kryt

- Stojánky (standardně dodávány šedě lakované) je také možné objednat v barvě krytu tělesa. Pro objednání připojte ještě jeden kód barvy za objednací kód tělesa.
  PŘ.: LINF HHH LLL TT XXX AS **XXX**

	KČ
ve stejné barvě jako těleso	**260**

Prodloužené nastavitelné stojánky

- Pro šedě lakované prodloužené stojánky, připojte AL k objednacímu kódu tělesa.
  PŘ.: LINF HHH LLL TT XXX **AL**
- Pro prodloužené stojánky v barvě tělesa, připojte AL k objednacímu kódu tělesa a zopakujte kód barvy
  PŘ.: LINF HHH LLL TT XXX **AL XXX**

	KČ
standardně v neutrální šedé barvě	**392**
ve stejné barvě jako těleso	**505**

Počet stojánků pro kryt

DÉLKA KRYTU	
040 > 110	2 stojánky
120 > 220	3 stojánky
240 > 300	4 stojánky

KNOCKONWOOD STOJANOVÝ MODEL

	VÝŠKA H cm	DÉLKA L cm	TYP T	POZICE	TOPENÍ Pokojová teplota 20°C 75/65 Watty	CENA Kč
KNUF	021	110	15	Comfort	1678	NA VYŽÁDÁNÍ
		130	15		2164	
		170	15		2885	
		210	15		3606	

OBJEDNACÍ KÓD

KNUF 021 110 15 XXX DBE XXX

- *Svěrné šroubení M24*
- *Druh dřeva*
- *Typ*
- *Délka*

STANDARDNÍ DODÁVKA:

- předmontované těleso se snadným otevíráním bočnice pro nastavení teploty
- kryt z ohýbané překližky s vysoce kvalitní dýhou, v saténově matném laku
- předmontovaná sada DBE s ovládáním, obsahuje ovládání a zdroj napětí 12 VDC
- výměník tepla Low-H_2O typ 15
- stojánky a boční kryty v pískovaně šedé metalíze 001, termostatická hlavice je skryta za bočním krytem.
- pevné stojánky: výška 12 cm
- ventil Jaga a termostatickou hlavici lze připojit vlevo nebo vpravo uvnitř stojánku.
- rohový odvzdušňovací ventil 1/8" a výpustná zátka 1/2"

DŘEVĚNÉ POVRCHY

Dřevěné kryty jsou lakovány polyuretanovým lakem odolným proti oděrkám, saténový mat, stupeň lesku 40 %.
Vysoká odolnost proti UV záření.

700 Dub přírodně zbarvený

740 Zebrano přírodní

760 Javor přírodní

720 Buk přírodně zbarvený

701 Zesvětlený dub

721 Zesvětlený buk

710 Mahagon

702 Zabarvený dub

780 Ořech

Svěrné šroubení M24

PRO PŘESNOU OCELOVOU A MĚDĚNOU TRUBKU	
KÓD	*Trubka Ø*
112	12/1
114	14/1
115	15/1
116	16/1
118	18/1

PRO PLASTOVOU TRUBKU	
KÓD	*Trubka Ø*
212	12/2
219	16/1.5
216	16/2
217	17/2
218	18/2

PRO VPE/ALU TRUBKU	
KÓD	*Trubka Ø*
314	14/2
316	16/2
326	16/2.2
318	18/2

PRO ŽELEZNOU TRUBKU	
KÓD	*Trubka Ø*
501	M24 x 1/2"
503	M24 x 3/8"

MICRO CANAL

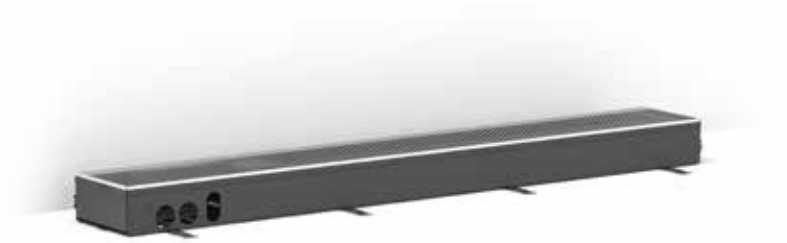

	VÝŠKA H cm	DÉLKA L cm	Šířka B cm	OVLÁDACÍ NAPĚTÍ V	TOPENÍ *Pokojová teplota 20°C* 75/65 *Watty*	CENA *SSS* Kč	CENA *SSC/XXX* Kč
MIRF 006		**060**	**14**	**10**	495	**21929**	**24124**
		095		**10**	1072	**32160**	**35374**
		130		**10**	1649	**42947**	**47244**
		165		**10**	2226	**53931**	**59325**
		200		**10**	2803	**64516**	**70965**

OBJEDNACÍ KÓD

MIRF 006 060 14 XXX

- XXX – *Mřížka*
- 14 – *Šířka*
- 060 – *Délka*

STANDARDNÍ DODÁVKA:

- Mřížka z ušlechtilé oceli
- Vnejší kryt s kotvící sadou
- Ochranný(é) montážní blok(y) z polystyrenová
- Kompletně smontovaná vnitřní šachta s podpěrou mřížky z ušlechtilé oceli
- Tangenciální aktivátor (aktivátory) 24 VDC s integrovaným filtrem z ušlechtilé oceli
- Elektronická regulace rychlosti otáček se signálem 0 ... 10V
- Dynamický výměník tepla s flexibilním připojením / hadice z ušlechtilé oceli 1/2”, délka 15 cm
- Jemné nastavení pro vyrovnání s hotovou podlahou

MŘÍŽKY

SSS

SSC XXX

VÝKONY

Výkon měřen ve shodě s EN16430.
Uvedené hodnoty odpovídají maximálním výkonům při 10 V.
Výkony při jiných řídicích napětích viz www.jagacz.com

PŘIPOJOVACÍ SADY

Možnosti připojení viz kapitola Volitelné příslušenství.

MICRO CANAL PŘÍSLUŠENSTVÍ

VENTILOVÁ JEDNOTKA

OBJEDNACÍ KÓD		SSS	SSC XXX
		Kč	Kč
7522 00603514 XXX VE		**11928**	**13133**

- délka 35 cm
- připojovací sada s termostatickým ventilem, zpátečkovým šroubením a termoelektrickým pohonem 24 VDC
- vnější šachta s nastavením výšky
- vnitřní šachta s podpěrou mřížky z ušlechtilé oceli
- mřížka z ušlechtilé oceli, přírodně zbarvená nebo lakovaná
- ochranný(é) blok(y)

⚠ Svěrné šroubení Eurokonus není součástí dodávky.

PRÁZDNÉ ŠACHTY

OBJEDNACÍ KÓD	L	SSS	SSC XXX
	mm	Kč	Kč
7522 00603514 XXX	35	**8690**	**9547**
7522 .00606014 XXX	60	**11629**	**13735**
7522 00609514 XXX	95	**16444**	**19494**
7522 00613014 XXX	130	**21563**	**25665**
7522 00616514 XXX	165	**26530**	**31683**
7522 00620014 XXX	200	**31683**	**37815**

- vnější šachta s nastavením výšky
- vnitřní šachta s podpěrou mřížky z ušlechtilé oceli
- mřížka z ušlechtilé oceli, přírodně zbarvená nebo lakovaná
- ochranný(é) blok(y)
- 2 koncové díly

ROHOVÝ DÍL

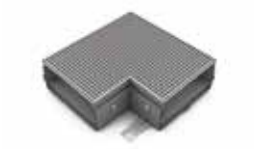

OBJEDNACÍ KÓD		SSS	SSC XXX
		Kč	Kč
7522 00602014 XXX 01	vnitřní roh	**13702**	**14226**
7522 00602014 XXX 02	vnější roh	**13702**	**14226**

- mřížka z ušlechtilé oceli, přírodně zbarvená nebo lakovaná
- vnejší kryt s kotvící sadou
- ochranný(é) montážní blok(y) z polystyrenová
- kompletně smontovaná vnitřní šachta s podpěrou mřížky z ušlechtilé oceli
- jemné nastavení pro vyrovnání s hotovou podlahou

STOJÁNEK S NASTAVENÍM VÝŠKY PRO NEROVNÉ PODLAHY

OBJEDNACÍ KÓD	H	Kč/Sada
5207 05070000	5 > 7 cm	**1338**
5207 08130000	8 > 13 cm	**1376**
5207 13230000	13 > 23 cm	**1449**
5207 20300000	20 > 30 cm	**1478**

- tmavošedý lak RAL 7024
- snadná instalace použitím “pružného klipsu” z ušlechtilé oceli
- 1 sada obsahuje 2 nastavení výšky

Počet sad na Micro Canal

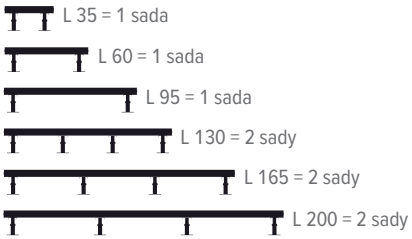

MINI CANAL

OBJEDNACÍ KÓD S RÁMEM (L-PROFIL)

MICL 009 070 14 XXX
- XXX – *Mřížka*
- 14 – *Šířka*
- 070 – *Délka*
- 009 – *Výška*

OBJEDNACÍ KÓD S KRYCÍM RÁMEM (Z-PROFIL)

MICZ 009 070 14 XXX
- XXX – *Mřížka*
- 14 – *Šířka*
- 070 – *Délka*
- 009 – *Výška*

STANDARDNÍ DODÁVKA:

Kompletně smontovaná podlahová jednotka v tmavě šedém laku s:
- výměníkem tepla Low-H_2O
- mřížkou + předmontovaným rámem L-profilu nebo Z-profilu
- kotvící sada
- odvzdušňovacím ventilem (ventily) G 1/8" a výpustnou zátkou (zátkami) 1/2"

MŘÍŽKY *(přehled mřížek viz vzorník barev)*

Kategorie 1

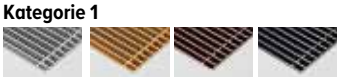

SNA SBR SDB SBL

Kategorie 2

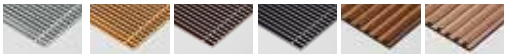

DNA DBR DDB DBL RMN RMV RBN RBV

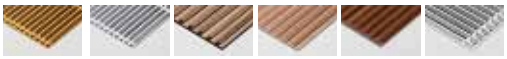

RBR RNA RON ROV DBN DMN SNC XXX

Kategorie 3

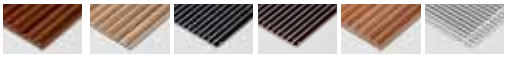

DMV DON DOV RBL RDB DBV DNC XXX

VÝKONY

Výkon měřen ve shodě s EN16430.

PŘIPOJOVACÍ SADY

Možnosti připojení viz kapitola Volitelné příslušenství.

ODLIŠNÉ DÉLKY

Použijte standardní objednací kód a vyplňte požadovanou délku v cm.
Cena: cena následujícího standardního rozměru + pevný příplatek.

		Kč
7696 03	pevný příplatek	**7216**

VÝŠKA 009

	VÝŠKA H cm	DÉLKA L cm	Šířka B cm	TOPENÍ *Pokojová teplota 20°C* 75/65 *Watty*	CENA KATEGORIE 1 Kč	CENA CATEGORIE 2 Kč	CENA KATEGORIE 3 Kč
MICL	**009**	**070**	**14**	76	**10034**	**11438**	**11799**
		080		95	**10958**	**12566**	**12973**
		090		114	**11692**	**13504**	**13964**
		100		133	**12388**	**14399**	**14913**
		110		152	**13335**	**15552**	**16118**
		120		172	**14085**	**16508**	**17124**
		130		190	**15255**	**17879**	**18550**
		150		229	**16667**	**19706**	**20471**
		170		267	**19147**	**22591**	**23462**
		190		304	**20576**	**24422**	**25402**
		210		342	**22479**	**26736**	**27815**
		230		381	**24439**	**29106**	**30289**
		250		419	**25949**	**31023**	**32309**
		270		457	**27429**	**32914**	**34303**
		290		495	**29648**	**35535**	**37030**
		310		533	**31213**	**37505**	**39109**
		330		571	**32796**	**39498**	**41207**
		350		609	**34306**	**41410**	**43217**
		370		647	**36367**	**43884**	**45790**
		390		685	**37865**	**45790**	**47800**
		410		723	**41029**	**49359**	**51477**
		430		761	**42539**	**51286**	**53493**
		450		800	**44498**	**53642**	**55969**
		470		838	**46019**	**55578**	**58002**
		490		875	**47535**	**57499**	**60029**
MICL	**009**	**070**	**18**	90	**10427**	**11646**	**12160**
		080		113	**11487**	**12886**	**13475**
		090		135	**12290**	**13863**	**14534**
		100		158	**13069**	**14819**	**15555**
		110		180	**14123**	**16045**	**16867**
		120		203	**14934**	**17047**	**17931**
		130		225	**16203**	**18486**	**19456**
		150		271	**17755**	**20398**	**21514**
		170		316	**20422**	**23411**	**24680**
		190		360	**22019**	**25371**	**26790**
		210		406	**24089**	**27802**	**29369**
		230		451	**26322**	**30376**	**32096**
		250		496	**28003**	**32417**	**34286**
		270		541	**29673**	**34441**	**36460**
		290		586	**31989**	**37105**	**39277**
		310		631	**33728**	**39205**	**41529**
		330		676	**35507**	**41337**	**43803**
		350		722	**37194**	**43383**	**46005**
		370		767	**39420**	**45964**	**48728**
		390		811	**41119**	**48018**	**50935**
		410		856	**44453**	**51706**	**54774**
		430		902	**46166**	**53773**	**56990**
		450		947	**48305**	**56271**	**59638**
		470		992	**50007**	**58316**	**61838**
		490		1037	**51696**	**60360**	**64036**

MINI CANAL

VÝŠKA 009

	VÝŠKA H cm	DÉLKA L cm	Šířka B cm	TOPENÍ Pokojová teplota 20°C 75/65 Watty	CENA KATEGORIE 1 Kč	CENA KATEGORIE 2 Kč	CENA KATEGORIE 3 Kč
MICL 009	070		26	119	11973	12832	13574
	080			148	13168	14147	15005
	090			178	14116	15220	16186
	100			207	15056	16284	17354
	110			237	16274	17629	18810
	120			267	17259	18732	20025
	130			296	18669	20271	21668
	150			356	20552	22407	24026
	170			415	23578	25678	27505
	190			474	25520	27867	29913
	210			534	27890	30486	32755
	230			593	30439	33277	35769
	250			652	32427	35523	38218
	270			711	34400	37744	40661
	290			771	37125	40712	43849
	310			830	39171	43014	46368
	330			889	41260	45346	48918
	350			948	43269	47612	51395
	370			1008	45805	50394	54400
	390			1067	47812	52646	56874
	410			1126	51489	56571	61009
	430			1186	53493	58827	63487
	450			1245	55945	61530	66404
	470			1304	57964	63793	68882
	490			1363	59977	66052	71360
MICL 009	070		34	154	13625	15091	15382
	080			193	15091	16768	17101
	090			231	16320	18209	18585
	100			269	17513	19620	20039
	110			307	18998	21313	21780
	120			346	20202	22733	23243
	130			385	21872	24611	25160
	150			462	24245	27410	28050
	170			538	27953	31544	32268
	190			615	30399	34417	35224
	210			692	33916	38356	39253
	230			769	37201	42067	43052
	250			846	39743	45033	46103
	270			923	42268	47987	49139
	290			1000	45467	51612	52854
	310			1076	48182	54745	56073
	330			1154	50746	57739	59148
	350			1231	53306	60729	62226
	370			1307	56398	64241	65826
	390			1385	58953	67224	68888
	410			1461	63178	71873	73630
	430			1538	65732	74857	76698
	450			1615	68756	78307	80227
	470			1692	71323	81295	83304
	490			1769	73858	84256	86363

VÝŠKA 009

	VÝŠKA H cm	DÉLKA L cm	Šířka B cm	TOPENÍ Pokojová teplota 20°C 75/65 Watty	CENA KATEGORIE 1 Kč	CENA KATEGORIE 2 Kč	CENA KATEGORIE 3 Kč
MICL 009	070		42	222	15270	16356	17166
	080			278	17093	18336	19268
	090			333	18527	19926	20972
	100			388	19944	21504	22672
	110			445	21767	23483	24768
	120			500	23212	25088	26491
	130			555	25122	27153	28677
	150			666	28613	30965	32716
	170			778	33032	35698	37689
	190			888	35975	38957	41191
	210			1000	39367	42666	45129
	230			1111	43430	47040	49738
	250			1221	46502	50431	53366
	270			1333	49521	53770	56936
	290			1444	53296	57855	61264
	310			1555	56709	61576	65223
	330			1666	60275	65459	69344
	350			1777	63426	68930	73050
	370			1888	67110	72932	77284
	390			1999	70277	76415	80999
	410			2111	75129	81585	86409
	430			2221	78270	85040	90100
	450			2332	81898	88980	94278
	470			2444	85067	92461	97993
	490			2555	88216	95930	101695

MINI CANAL

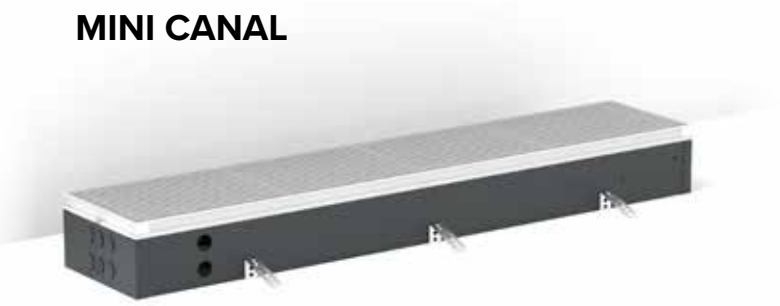

OBJEDNACÍ KÓD S RÁMEM (L-PROFIL

MICL 011 070 14 XXX

- XXX – *Mřížka*
- 14 – *Šířka*
- 070 – *Délka*
- 011 – *Výška*

OBJEDNACÍ KÓD S KRYCÍM RÁMEM (Z-PROFIL)

MICZ 011 070 14 XXX

- XXX – *Mřížka*
- 14 – *Šířka*
- 070 – *Délka*
- 011 – *Výška*

MŘÍŽKY *(přehled mřížek viz vzorník barev)*

Kategorie 1

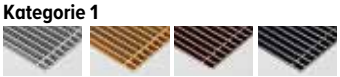

SNA SBR SDB SBL

Kategorie 2

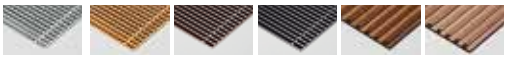

DNA DBR DDB DBL RMN RMV RBN RBV

RBR RNA RON ROV DBN DMN SNC XXX

Kategorie 3

DMV DON DOV RBL RDB DBV DNC XXX

VÝŠKA 011

VÝŠKA H cm	DÉLKA L cm	Šířka B cm	TOPENÍ *Pokojová teplota 20°C* 75/65 *Watty*	CENA KATEGORIE 1 Kč	CENA KATEGORIE 2 Kč	CENA KATEGORIE 3 Kč
MICL 011	070	14	87	10133	11534	11892
	080		109	11048	12650	13057
	090		131	11801	13612	14070
	100		153	12517	14537	15046
	110		175	13475	15697	16261
	120		197	14250	16673	17280
	130		218	15424	18047	18716
	150		262	16851	19890	20663
	170		306	19366	22808	23680
	190		349	20834	24682	25665
	210		393	22748	27006	28086
	230		437	24742	29404	30595
	250		480	26285	31365	32652
	270		524	27811	33290	34679
	290		568	30026	35913	37411
	310		612	31626	37923	39515
	330		655	33262	39961	41660
	350		699	34799	41906	43710
	370		743	36880	44398	46305
	390		786	38391	46315	48333
	410		830	41573	49908	52025
	430		874	43120	51869	54083
	450		917	45094	54242	56567
	470		961	46655	56217	58642
	490		1005	48210	58177	60706
MICL 011	070	18	104	10520	11739	12255
	080		129	11576	12979	13565
	090		155	12396	13968	14638
	100		181	13175	14929	15670
	110		207	14239	16170	16987
	120		233	15085	17189	18087
	130		259	16347	18629	19597
	150		310	17940	20584	21699
	170		363	20608	23594	24862
	190		414	22244	25594	27009
	210		466	24320	28027	29589
	230		518	26553	30611	32331
	250		569	28272	32687	34560
	270		622	29975	34741	36758
	290		673	32296	37419	39585
	310		725	34058	39533	41855
	330		777	35868	41701	44164
	350		828	37580	43764	46387
	370		881	39822	46364	49131
	390		932	41529	48425	51342
	410		984	44916	52166	55238
	430		1036	46633	54234	57455
	450		1087	48796	56756	60124
	470		1140	50519	58827	62351
	490		1191	52219	60882	64562

MINI CANAL

VÝŠKA 011

	VÝŠKA H cm	DÉLKA L cm	Šířka B cm	TOPENÍ Pokojová teplota 20°C 75/65 Watty	CENA KATEGORIE 1 Kč	CENA KATEGORIE 2 Kč	CENA KATEGORIE 3 Kč
MICL 011	070		26	140	12092	12952	13701
	080			175	13326	14309	15164
	090			210	14303	15407	16370
	100			245	15255	16483	17559
	110			279	16493	17848	19032
	120			314	17478	18955	20250
	130			349	18918	20527	21921
	150			420	20852	22698	24313
	170			489	23930	26024	27852
	190			559	25876	28225	30274
	210			629	28304	30899	33169
	230			699	30867	33704	36194
	250			769	32903	35991	38695
	270			839	34923	38268	41191
	290			909	37672	41266	44398
	310			978	39768	43609	46964
	330			1048	41891	45977	49546
	350			1119	43945	48281	52069
	370			1188	46509	51099	55106
	390			1258	48556	53391	57615
	410			1328	52284	57368	61804
	430			1398	54315	59649	64309
	450			1468	56817	62403	67272
	470			1537	58874	64700	69789
	490			1608	60913	66992	72302
MICL 011	070		34	182	13769	15237	15524
	080			227	15255	16927	17267
	090			272	16503	18392	18774
	100			317	17707	19809	20233
	110			363	19216	21527	21998
	120			409	20444	22970	23483
	130			454	22146	24882	25434
	150			544	24562	27729	28362
	170			636	28282	31880	32602
	190			726	30758	34773	35582
	210			817	34331	38770	39666
	230			908	37667	42530	43515
	250			998	40232	45521	46587
	270			1090	42771	48494	49646
	290			1180	46048	52192	53435
	310			1271	48791	55357	56682
	330			1362	51384	58373	59781
	350			1452	53996	61415	62910
	370			1544	57129	64975	66560
	390			1634	59717	67984	69653
	410			1725	63991	72688	74443
	430			1816	66567	75690	77526
	450			1906	69649	79200	81124
	470			1998	72233	82199	84218
	490			2088	74822	85218	87318

VÝŠKA 011

	VÝŠKA H cm	DÉLKA L cm	Šířka B cm	TOPENÍ Pokojová teplota 20°C 75/65 Watty	CENA KATEGORIE 1 Kč	CENA KATEGORIE 2 Kč	CENA KATEGORIE 3 Kč
MICL 011	070		42	255	15421	16503	17317
	080			319	17259	18501	19432
	090			383	18728	20127	21182
	100			447	20154	21714	22881
	110			510	22009	23727	25013
	120			574	23455	25330	26733
	130			638	25394	27425	28950
	150			766	28901	31250	33007
	170			893	33372	36039	38030
	190			1021	36362	39339	41570
	210			1148	39801	43097	45557
	230			1276	43884	47491	50191
	250			1404	46996	50919	53861
	270			1531	50046	54293	57465
	290			1659	53876	58436	61842
	310			1786	57324	62189	65844
	330			1914	60929	66112	69997
	350			2042	64115	69617	73734
	370			2169	67853	73672	78028
	390			2297	71051	77187	81779
	410			2424	75939	82392	87216
	430			2552	79142	85907	90970
	450			2680	82800	89881	95178
	470			2807	86002	93400	98933
	490			2935	89182	96895	102664

MINI CANAL

VÝŠKA 014

VÝŠKA H cm	DÉLKA L cm	Šířka B cm	TOPENÍ Pokojová teplota 20°C 75/65 Watty	CENA KATEGORIE 1 Kč	CENA CATEGORIE 2 Kč	CENA KATEGORIE 3 Kč
MICL 014	070	14	99	10760	12158	12513
	080		124	11799	13398	13809
	090		149	12582	14395	14855
	100		174	13350	15359	15872
	110		198	14395	16615	17177
	120		223	15196	17620	18230
	130		248	16446	19071	19743
	150		298	17982	21015	21788
	170		347	20670	24116	24986
	190		397	22267	26118	27096
	210		446	24307	28566	29648
	230		496	26491	31151	32340
	250		546	28155	33226	34514
	270		595	29798	35280	36669
	290		645	32161	38045	39546
	310		694	33883	40176	41778
	330		744	35631	42336	44036
	350		794	37285	44398	46208
	370		843	39495	47015	48920
	390		893	41136	49060	51077
	410		942	44501	52834	54951
	430		992	46166	54911	57125
	450		1042	48276	57424	59751
	470		1091	49950	59508	61932
	490		1141	51618	61576	64111
MICL 014	070	26	172	13047	13901	14648
	080		215	14407	15391	16243
	090		258	15502	16604	17571
	100		301	16525	17755	18825
	110		345	17916	19268	20450
	120		388	18986	20461	21754
	130		431	20523	22125	23522
	150		516	22637	24483	26103
	170		603	26021	28113	29945
	190		689	28178	30529	32578
	210		775	30795	33390	35658
	230		861	33728	36566	39059
	250		947	35980	39076	41778
	270		1034	38204	41549	44470
	290		1119	41153	44746	47879
	310		1206	43371	47216	50565
	330		1292	45601	49686	53261
	350		1377	47816	52153	55939
	370		1464	50575	55162	59160
	390		1550	52795	57627	61852
	410		1636	56713	61794	66233
	430		1722	58923	64253	68910
	450		1808	61594	67177	72050
	470		1895	63841	69672	74762
	490		1980	66044	72120	77427

VÝŠKA 014

VÝŠKA H cm	DÉLKA L cm	Šířka B cm	TOPENÍ Pokojová teplota 20°C 75/65 Watty	CENA KATEGORIE 1 Kč	CENA KATEGORIE 2 Kč	CENA KATEGORIE 3 Kč
MICL 014	070	34	235	14929	16392	16687
	080		294	16644	18318	18652
	090		353	18013	19899	20279
	100		411	19324	21434	21851
	110		470	21035	23346	23816
	120		529	22416	24940	25455
	130		587	24221	26959	27509
	150		705	26870	30033	30674
	170		822	31070	34665	35388
	190		940	33817	37837	38644
	210		1057	37857	42300	43196
	230		1175	41754	46623	47607
	250		1292	44608	49908	50978
	270		1409	47469	53188	54339
	290		1527	51016	57159	58399
	310		1644	53812	60378	61706
	330		1762	56767	63767	65176
	350		1880	59606	67025	68523
	370		1997	62996	70841	72417
	390		2115	65844	74115	75779
	410		2232	70350	79044	80795
	430		2349	73195	82320	84159
	450		2467	76483	86037	87957
	470		2584	79314	89285	91303
	490		2702	82149	92549	94650
MICL 014	070	42	317	16836	17923	18732
	080		396	18944	20180	21112
	090		475	20574	21974	23018
	100		555	22149	23711	24872
	110		633	24242	25959	27247
	120		713	25878	27756	29156
	130		792	27975	30006	31532
	150		950	32006	34354	36112
	170		1108	37092	39754	41746
	190		1267	40415	43390	45623
	210		1425	44216	47515	49981
	230		1583	49015	52622	55322
	250		1742	52493	56416	59350
	270		1900	55941	60184	63359
	290		2058	60126	64685	68094
	310		2217	63552	68423	72071
	330		2375	67101	72284	76172
	350		2533	70536	76040	80159
	370		2692	74559	80380	84734
	390		2850	78004	84142	88731
	410		3008	83165	89616	94438
	430		3167	86605	93376	98439
	450		3325	90526	97609	102901
	470		3483	93997	101392	106922
	490		3642	97442	105160	110925

MINI CANAL

VÝŠKA 019

	VÝŠKA H cm	DÉLKA L cm	Šířka B cm	TOPENÍ Pokojová teplota 20°C 75/65 Watty	CENA KATEGORIE 1 Kč	CENA CATEGORIE 2 Kč	CENA KATEGORIE 3 Kč
MICL 019	070	26		196	13413	14274	15016
	080			245	14828	15809	16663
	090			293	15966	17072	18040
	100			342	17051	18276	19350
	110			392	18505	19856	21040
	120			440	19626	21103	22396
	130			489	21232	22835	24230
	150			587	23453	25299	26916
	170			685	26959	29057	30888
	190			782	29215	31562	33611
	210			881	31951	34549	36817
	230			978	35013	37857	40344
	250			1076	37356	40455	43161
	270			1174	39711	43046	45970
	290			1271	42771	46364	49503
	310			1370	45100	48946	52302
	330			1467	47434	51521	55096
	350			1565	49773	54112	57902
	370			1663	52657	57244	61252
	390			1760	54962	59799	64029
	410			1859	59032	64115	68558
	430			1956	61335	66669	71330
	450			2054	64136	69720	74591
	470			2152	66488	72318	77415
	490			2250	68820	74897	80213
MICL 019	070	34		265	15289	16752	17051
	080			332	17080	18759	19095
	090			397	18505	20396	20771
	100			463	19853	21959	22379
	110			530	21617	23930	24392
	120			596	23056	25587	26096
	130			662	24940	27676	28230
	150			795	27699	30867	31498
	170			927	32021	35612	36328
	190			1059	34871	38890	39690
	210			1192	39052	43490	44389
	230			1324	43038	47906	48885
	250			1457	46005	51302	52359
	270			1590	48969	54690	55842
	290			1721	52662	58805	60036
	310			1854	55560	62127	63447
	330			1987	58638	65630	67031
	350			2119	61580	69000	70489
	370			2252	65098	72945	74517
	390			2384	68020	76292	77955
	410			2516	72688	81384	83125
	430			2649	75642	84766	86599
	450			2781	79044	88589	90506
	470			2914	81997	91970	93971
	490			3046	84938	95341	97428

VÝŠKA 019

	VÝŠKA H cm	DÉLKA L cm	Šířka B cm	TOPENÍ Pokojová teplota 20°C 75/65 Watty	CENA KATEGORIE 1 Kč	CENA KATEGORIE 2 Kč	CENA KATEGORIE 3 Kč
MICL 019	070	42		363	17223	18306	19119
	080			455	19388	20626	21560
	090			546	21087	22487	23536
	100			636	22687	24248	25418
	110			728	24856	26571	27852
	120			818	26535	28413	29808
	130			909	28717	30748	32268
	150			1091	32856	35205	36962
	170			1273	38030	40696	42682
	190			1455	41479	44458	46685
	210			1637	45409	48706	51163
	230			1819	50325	53928	56629
	250			2001	53906	57835	60768
	270			2182	57460	61702	64865
	290			2365	61804	66359	69762
	310			2547	65335	70205	73840
	330			2728	68985	74172	78049
	350			2910	72536	78042	82149
	370			3092	76679	82501	86851
	390			3274	80235	86369	90956
	410			3456	85519	91977	96797
	430			3638	89069	95842	100894
	450			3820	93135	100214	105508
	470			4001	96713	104106	109628
	490			4184	100268	107979	113742

MINI CANAL PŘÍSLUŠENSTVÍ

KRYCÍ DESKA

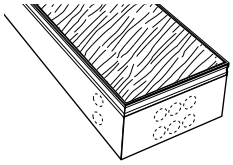

Deska z dřevotřísky, tloušťka 22 mm.

OBJEDNACÍ KÓD

MICL HHH LLL BB XXX **P**
└ *Krycí deska*

připojte **"P"** *k objednacímu kódu Mini Canal.*
Př. MICL 014 070 26 DNA **P**

Šířka	Kč
14	
18	
26	
34	
42	

IZOLACE DNA

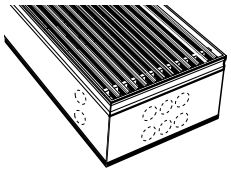

Tmavě šedá exrudovaná EPDM, tloušťka 5 mm.

OBJEDNACÍ KÓD

MICL HHH LLL BB XXX **I1**
└ *izolace dna*

připojte **"I1"** *k objednacímu kódu Mini Canal.*
Př. MICL 014 070 26 DNA P **I1**

	Kč

3-STRANNÁ IZOLACE

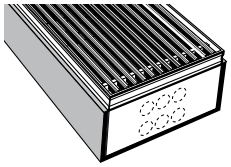

Tmavě šedá exrudovaná EPDM, tloušťka 5 mm.

OBJEDNACÍ KÓD

MICL HHH LLL BB XXX **I2**
└ *3-stranná izolace*

připojte **"I2"** *k objednacímu kódu Mini Canal.*
Př. MICL 014 070 26 DNA P **I2**

	Kč

NASTAVENÍ VÝŠKY

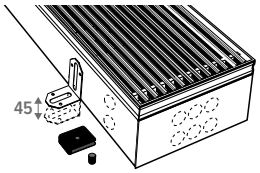

1 sada =

OBJEDNACÍ KÓD

MICL HHH LLL BB XXX **A**
└ *A: Nastavitelné 0 - 4,5 cm*
B: Nastavitelné 4,5 - 10 cm

připojte **"A"** *nebo* **"B"** *k objednacímu kódu Mini Canal.*
Př. MICL 014 070 26 DNA P **A**

	Kč/Sada
Nastavitelné 0 - 4,5 cm	**255**
Nastavitelné 4,5 - 10 cm	**508**

Doporučený počet sad k dané délce

DÉLKA	sady	DÉLKA	sady
110 cm	**2**	330 > 370 cm	**7**
130 > 190 cm	**3**	410 cm	**8**
210 cm	**4**	450 > 490 cm	**10**
230 > 310 cm	**5**		

NÁUSTEK PRO NAPOJENÍ VZDUCHOTECHNIKY

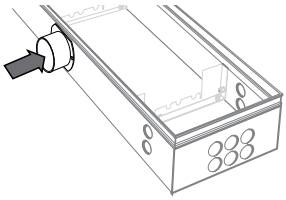

OBJEDNACÍ KÓD

MICL HHH LLL BB XXX **VV**
└ *Náustek*

připojte **"VV"** *k objednacímu kódu Mini Canal.*
Př. MICL 014 070 26 DNA P **V1**

		Kč
V1	*Kovový připojovací adaptér 4 X 9 cm*	**1997**
V2	*Kovový připojovací adaptér ø 8 cm*	**4528**
V3	*Kovový připojovací adaptér ø 10 cm*	**4528**
V4	*Kovový připojovací adaptér ø 12,5 cm*	**4528**
V5	*Plastový připojovací adaptér - Není předem smontováno*	**475**
V6	*Plastový připojovací adaptér*	**1800**

IZOLAČNÍ PROUŽEK

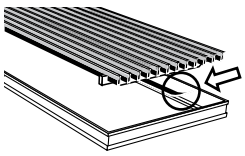

Černý samolepící gumový proužek, tlouštka 0.5 mm. Role 6 m.

OBJEDNACÍ KÓD

7690 02

	Kč
Izolační proužek	**1468**

PROJEKTOVÁ ŘEŠENÍ PRO CHLAZENÍ, VENTILACI A TOPENÍ

NAVRHUJEME NEJEKOLOGIČTĚJŠÍ ŘEŠENÍ NA MÍRU

Projektová řešení Jaga lze nalézt nejen v nejvyšších a největších budovách světa, ale např. také v malé škole nebo v rezidenčním komplexu. Jaga je specialistou na kompaktní systémy pro každou budovu, kde klima je jednou z hlavních priorit. Inspirujte se na jaga.com/cs/projekty

Hledáte inovativní a ekologické řešení pro svůj projekt? Zkuste to s námi!

MINI CANAL PRO

OBJEDNACÍ KÓD

MIPR 009 070 14 XXX L A

- A — *Nastavení výšky: A: Nastavitelné 0 - 4,5 cm*
  B: Nastavitelné 4,5 - 10 cm
- XXX — *Mřížka*
- 14 — *Šířka*
- 070 — *Délka*
- 009 — *Výška*

STANDARDNÍ DODÁVKA:

Kompletně smontovaná podlahová jednotka v tmavě šedém laku s:

- výměníkem tepla Low-H_2O
- šachta s podpěrou mřížky z ušlechtilé oceli
- odvzdušňovacím ventilem (ventily) G 1/8” a výpustnou zátkou (zátkami) 1/2”
- kovovou krycí deskou pro ochranu připojení
- mřížkou
- nastavení výšky 0 - 4.5 cm (standardní), s protihlukovou izolací,
  nastavení výšky 4.5 - 10 cm (na vyžádání)
- s možností standardní řadové montáže
- krycí deska. chrání jednotku před znečištěním a poškozením během stavebních prací

MŘÍŽKY *(přehled mřížek viz vzorník barev)*

Kategorie 1

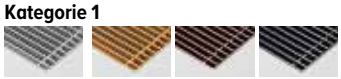

SNA **SBR** **SDB** **SBL**

Kategorie 2

DNA **DBR** **DDB** **DBL** **RMN RMV** **RBN RBV** **BNA**

RBR **RNA** **RON ROV** **DBN** **DMN** **SNC XXX**

Kategorie 3

DMV **DON DOV** **RBL** **RDB** **DBV** **BNC** **DNC XXX**

VÝKONY

Výkon měřen ve shodě s EN16430.

PŘIPOJOVACÍ SADY

Možnosti připojení viz kapitola Volitelné příslušenství.

MINI CANAL PRO

VÝŠKA 009

	VÝŠKA H cm	DÉLKA L cm	Šířka B cm	TOPENÍ pokojová teplota 20°C 75/65 Watty	CENA KATEGORIE 1 Kč	CENA KATEGORIE 2 Kč	CENA KATEGORIE 3 Kč
MIPR	009	070	14	84	12206	12835	18696
		080		105	12806	13521	19924
		090		126	13378	14179	21096
		100		147	14208	15094	22468
		110		168	14751	15751	23669
		130		210	17008	18181	27099
		150		252	18181	19552	29500
		170		294	19409	20924	31901
		190		336	20639	22325	34303
		210		378	22211	24098	37105
		230		420	24413	26499	40506
		250		462	25642	27871	42879
		270		504	26814	29243	45280
		290		546	28271	30901	47967
		310		588	29643	32445	50483
		330		630	32503	35475	54570
		370		714	34875	38219	59373
		410		798	39562	43280	66404
		450		882	41964	46023	71179
		490		966	46309	50740	77953
	009	070	18	109	14122	14923	20781
		080		137	14923	15837	22211
		090		164	15665	16694	23613
		100		191	16694	17809	25185
		110		218	17409	18667	26585
		130		273	20039	21525	30444
		150		328	21582	23298	33245
		170		382	23155	25099	36076
		190		437	24756	26928	38876
		210		491	26671	29072	42079
		230		546	29272	31901	45880
		250		601	30843	33703	48681
		270		655	32388	35446	51484
		290		710	34246	37533	54599
		310		764	35961	39506	57543
		330		819	39391	43165	62232
		370		928	42507	46709	67834
		410		1037	47909	52569	75695
		450		1147	51026	56142	81327
		490		1256	56142	61745	88959
	009	070	23	132	15037	16066	21953
		080		166	15979	17123	23498
		090		199	16809	18095	25041
		100		232	17952	19382	26756
		110		265	18781	20353	28300
		130		331	21639	23526	32474
		150		397	23412	25556	35561
		170		463	25185	27642	38677
		190		530	27014	29729	41764
		210		596	29157	32160	45223
		230		662	31960	35275	49367
		250		728	33760	37361	52455
		270		794	35504	39391	55542
		290		861	37619	41793	58944
		310		927	39533	44022	62174
		330		993	43251	47995	67204
		370		1125	46795	52112	73379
		410		1258	52627	58514	81813
		450		1390	56171	62631	87988
		490		1523	61774	68835	96221

VÝŠKA 009

	VÝŠKA H cm	DÉLKA L cm	Šířka B cm	TOPENÍ pokojová teplota 20°C 75/65 Watty	CENA KATEGORIE 1 Kč	CENA KATEGORIE 2 Kč	CENA KATEGORIE 3 Kč
MIPR	009	070	30	174	17866	19153	25013
		080		218	19039	20525	26842
		090		262	20067	21725	28643
		100		305	21439	23298	30644
		110		349	22468	24499	32445
		130		436	25813	28243	37161
		150		523	28014	30816	40791
		170		610	30272	33417	44394
		190		698	32503	36047	48024
		210		785	35075	38962	51997
		230		872	38390	42650	56685
		250		959	40591	45251	60288
		270		1046	42822	47824	63918
		290		1134	45365	50769	67863
		310		1221	47766	53513	71637
		330		1308	51970	58086	77266
		370		1482	56400	63261	84470
		410		1657	63117	70722	93961
		450		1831	67547	75895	101193
		490		2006	74094	83213	110541
	009	070	38	230	18895	20553	26384
		080		287	20382	22240	28557
		090		344	21668	23755	30644
		100		402	23326	25671	32960
		110		459	24613	27185	35075
		130		574	28557	31587	40477
		150		689	31301	34789	44766
		170		804	34074	38047	49024
		190		918	36876	41307	53284
		210		1033	39963	44851	57857
		230		1148	43851	49225	63232
		250		1263	46595	52455	67462
		270		1378	49367	55656	71751
		290		1492	52484	59258	76352
		310		1607	55427	62660	80755
		330		1722	60259	67948	87101
		370		1952	65776	74408	95590
		410		2181	73580	83127	106339
		450		2411	79069	89588	114830
		490		2640	86816	98250	125578

MINI CANAL PRO

VÝŠKA 012

VÝŠKA H cm	DÉLKA L cm	Šířka B cm	TOPENÍ pokojová teplota 20°C 75/65 Watty	CENA KATEGORIE 1 Kč	CENA KATEGORIE 2 Kč	CENA KATEGORIE 3 Kč
MIPR 012	070	14	91	12406	13035	18895
	080		114	13063	13779	20153
	090		137	13636	14436	21353
	100		160	14493	15380	22754
	110		182	15065	16066	23984
	130		228	17351	18524	27471
	150		274	18609	19953	29901
	170		319	19867	21382	32360
	190		365	21153	22869	34818
	210		410	22784	24670	37676
	230		456	25041	27099	41107
	250		502	26299	28557	43565
	270		547	27528	29958	46023
	290		593	29101	31701	48767
	310		638	30500	33303	51340
	330		684	33360	36361	55456
	370		775	35875	39190	60345
	410		866	40677	44365	67520
	450		958	43165	47223	72408
	490		1049	47595	52026	79240
012	070	18	135	14465	15237	21124
	080		169	15293	16208	22583
	090		203	16066	17066	23984
	100		237	17095	18238	25584
	110		270	17866	19124	27014
	130		338	20610	22097	31015
	150		406	22211	23898	33875
	170		473	23841	25785	36733
	190		541	25470	27642	39620
	210		608	27442	29843	42850
	230		676	30157	32788	46795
	250		744	31787	34646	49624
	270		811	33388	36447	52512
	290		879	35332	38619	55685
	310		946	37105	40620	58686
	330		1014	40706	44451	63546
	370		1149	43908	48138	69263
	410		1284	49425	54113	77239
	450		1420	52656	57772	82956
	490		1555	58000	63604	90817
012	070	23	159	15380	16380	22268
	080		199	16351	17495	23869
	090		238	17209	18495	25442
	100		278	18353	19810	27185
	110		318	19210	20810	28758
	130		397	22182	24070	33017
	150		476	24012	26156	36161
	170		556	25842	28300	39334
	190		635	27700	30444	42479
	210		715	29901	32931	45995
	230		794	32846	36132	50226
	250		873	34675	38276	53369
	270		953	36475	40363	56514
	290		1032	38677	42850	60002
	310		1112	40649	45109	63289
	330		1191	44480	49225	68462
	370		1350	48138	53456	74723
	410		1509	54084	60002	83270
	450		1667	57743	64232	89560
	490		1826	63546	70579	97992

VÝŠKA 012

VÝŠKA H cm	DÉLKA L cm	Šířka B cm	TOPENÍ pokojová teplota 20°C 75/65 Watty	CENA KATEGORIE 1 Kč	CENA KATEGORIE 2 Kč	CENA KATEGORIE 3 Kč
MIPR 012	070	30	221	18238	19552	25413
	080		276	19467	20924	27271
	090		331	20496	22182	29101
	100		386	21925	23755	31101
	110		442	22955	25013	32931
	130		552	26442	28843	37791
	150		662	28700	31473	41450
	170		773	30987	34132	45137
	190		883	33303	36818	48824
	210		994	35904	39791	52855
	230		1104	39334	43594	57629
	250		1214	41592	46252	61288
	270		1325	43851	48882	64975
	290		1435	46509	51912	69007
	310		1546	48938	54714	72836
	330		1656	53342	59459	78639
	370		1877	57857	64747	85957
	410		2098	64689	72322	95561
	450		2318	69236	77583	102879
	490		2539	76038	85128	112484
012	070	38	285	19696	21325	27157
	080		356	21182	23041	29329
	090		427	22496	24584	31473
	100		498	24184	26528	33817
	110		570	25499	28072	35961
	130		712	29558	32588	41507
	150		854	32360	35847	45823
	170		997	35189	39163	50140
	190		1139	38019	42450	54427
	210		1282	41164	46051	59086
	230		1424	45194	50540	64575
	250		1566	47995	53827	68864
	270		1709	50798	57115	73179
	290		1851	54028	60774	77868
	310		1994	57000	64232	82327
	330		2136	62032	69721	88874
	370		2421	67634	76266	97478
	410		2706	75552	85128	108341
	450		2990	81155	91646	116916
	490		3275	89159	100593	127921

MINI CANAL PRO

VÝŠKA 015

	VÝŠKA H cm	DÉLKA L cm	Šířka B cm	TOPENÍ pokojová teplota 20°C 75/65 Watty	CENA KATEGORIE 1 Kč	CENA KATEGORIE 2 Kč	CENA KATEGORIE 3 Kč
MIPR	015	070	14	101	13521	14150	20039
		080		126	14293	15037	21411
		090		151	15008	15808	22754
		100		176	15979	16894	24270
		110		202	16694	17694	25613
		130		252	19238	20410	29357
		150		302	20725	22068	32045
		170		353	22240	23784	34760
		190		403	23755	25470	37448
		210		454	25642	27528	40535
		230		504	28128	30215	44222
		250		554	29643	31901	46909
		270		605	31101	33560	49596
		290		655	32960	35590	52627
		310		706	34617	37419	55456
		330		756	37962	40934	60030
		370		857	40934	44280	65404
		410		958	46223	49911	73065
		450		1058	49196	53255	78440
		490		1159	54170	58572	85814
	015	070	18	165	15065	15865	21725
		080		207	16037	16952	23298
		090		248	16981	18010	24927
		100		289	18152	19295	26671
		110		330	19066	20324	28243
		130		413	22240	23727	32646
		150		496	24156	25871	35818
		170		578	26070	28014	38991
		190		661	28014	30186	42164
		210		743	30358	32760	45737
		230		826	33274	35904	49911
		250		909	35218	38047	53055
		270		991	37105	40192	56228
		290		1074	39477	42765	59831
		310		1156	41536	45080	63117
		330		1239	46681	50426	69521
		370		1404	50569	54799	75923
		410		1569	56772	61431	84585
		450		1735	60660	65805	90988
		490		1900	66690	72265	99478
	015	070	23	246	16180	17180	23069
		080		308	17295	18438	24813
		090		369	18324	19610	26556
		100		431	19638	21068	28442
		110		492	20639	22211	30157
		130		615	24070	25927	34875
		150		738	26156	28328	38334
		170		861	28300	30758	41764
		190		984	30473	33218	45223
		210		1107	33017	36047	49110
		230		1230	36190	39506	53570
		250		1353	38334	41935	57028
		270		1476	40448	44336	60459
		290		1599	43022	47195	64346
		310		1722	45309	49768	67948
		330		1845	50712	55456	74666
		370		2091	55028	60373	81641
		410		2337	61660	67576	90874
		450		2583	66004	72493	97821
		490		2829	72493	79554	106969

VÝŠKA 015

	VÝŠKA H cm	DÉLKA L cm	Šířka B cm	TOPENÍ pokojová teplota 20°C 75/65 Watty	CENA KATEGORIE 1 Kč	CENA KATEGORIE 2 Kč	CENA KATEGORIE 3 Kč
MIPR	015	070	30	310	19181	20467	26328
		080		387	20581	22068	28415
		090		464	21897	23584	30500
		100		542	23526	25384	32731
		110		619	24813	26871	34789
		130		774	28900	31301	40248
		150		929	31616	34389	44365
		170		1084	34332	37504	48481
		190		1238	37105	40649	52656
		210		1393	40248	44137	57171
		230		1548	44451	48710	62774
		250		1703	47223	51855	66919
		270		1858	49967	54970	71093
		290		2012	53227	58629	75752
		310		2167	56171	61917	80040
		330		2322	61860	68005	87159
		370		2632	67405	74294	95505
		410		2941	75266	82870	106111
		450		3251	80812	89159	114458
		490		3560	88616	97735	125091
	015	070	38	383	22325	23956	29814
		080		479	24098	25956	32245
		090		575	25699	27814	34704
		100		671	27671	30015	37305
		110		766	29272	31816	39734
		130		958	34074	37105	46023
		150		1150	37419	40934	50883
		170		1341	40820	44794	55770
		190		1533	44222	48653	60631
		210		1724	47995	52884	65919
		230		1916	53627	59000	73036
		250		2108	57086	62918	77953
		270		2299	60517	66805	82899
		290		2491	64547	71321	88416
		310		2682	68177	75409	93503
		330		2874	74751	82470	101622
		370		3257	81699	90360	111542
		410		3640	90960	100536	123748
		450		4024	97907	108426	133696
		490		4407	107312	118773	146101

MINI CANAL PRO VÝŠKA 020

	VÝŠKA H cm	DÉLKA L cm	Šířka B cm	TOPENÍ *pokojová teplota 20°C* 75/65 *Watty*	CENA KATEGORIE 1 Kč	CENA KATEGORIE 2 Kč	CENA KATEGORIE 3 Kč
MIPR	**020**	**070**	**23**	264	**16694**	**17694**	**23584**
		080		331	**17838**	**18981**	**25356**
		090		397	**18895**	**20182**	**27128**
		100		463	**20267**	**21696**	**29072**
		110		529	**21325**	**22898**	**30843**
		130		661	**24870**	**26727**	**35704**
		150		793	**27070**	**29243**	**39248**
		170		925	**29300**	**31758**	**42765**
		190		1058	**31558**	**34274**	**46309**
		210		1190	**34189**	**37219**	**50282**
		230		1322	**37504**	**40820**	**54885**
		250		1454	**39734**	**43336**	**58429**
		270		1586	**41935**	**45823**	**61974**
		290		1719	**44652**	**48824**	**65976**
		310		1851	**47024**	**51484**	**69664**
		330		1983	**52627**	**57371**	**76609**
		370		2247	**57142**	**62460**	**83728**
		410		2512	**63947**	**69835**	**93133**
		450		2776	**68462**	**74923**	**100279**
		490		3041	**75237**	**82298**	**109713**
	020	**070**	**30**	351	**19725**	**21039**	**26899**
		080		439	**21211**	**22698**	**29014**
		090		527	**22554**	**24241**	**31159**
		100		615	**24212**	**26070**	**33417**
		110		702	**25556**	**27614**	**35532**
		130		878	**29787**	**32189**	**41134**
		150		1054	**32588**	**35361**	**45365**
		170		1229	**35418**	**38562**	**49568**
		190		1405	**38276**	**41793**	**53799**
		210		1580	**41507**	**45394**	**58429**
		230		1756	**45851**	**50111**	**64175**
		250		1932	**48710**	**53342**	**68405**
		270		2107	**51540**	**56543**	**72665**
		290		2283	**54942**	**60345**	**77438**
		310		2458	**57971**	**63718**	**81841**
		330		2634	**63889**	**70007**	**89188**
		370		2985	**69606**	**76495**	**97707**
		410		3336	**77638**	**85243**	**108483**
		450		3688	**83356**	**91703**	**117002**
		490		4039	**91474**	**100593**	**127921**

	VÝŠKA H cm	DÉLKA L cm	Šířka B cm	TOPENÍ *pokojová teplota 20°C* 75/65 *Watty*	CENA KATEGORIE 1 Kč	CENA KATEGORIE 2 Kč	CENA KATEGORIE 3 Kč
MIPR	**020**	**070**	**38**	492	**22869**	**24499**	**30329**
		080		615	**24670**	**26528**	**32817**
		090		737	**26328**	**28415**	**35303**
		100		860	**28328**	**30672**	**37962**
		110		983	**29986**	**32532**	**40448**
		130		1229	**34960**	**37991**	**46880**
		150		1475	**38390**	**41879**	**51855**
		170		1721	**41879**	**45823**	**56799**
		190		1966	**45365**	**49796**	**61774**
		210		2212	**49225**	**54113**	**67148**
		230		2458	**54999**	**60373**	**74408**
		250		2704	**58543**	**64404**	**79440**
		270		2950	**62088**	**68377**	**84470**
		290		3195	**66262**	**73008**	**90131**
		310		3441	**69949**	**77210**	**95305**
		330		3687	**76753**	**84470**	**103623**
		370		4179	**83899**	**92532**	**113742**
		410		4670	**93332**	**102908**	**126120**
		450		5162	**100479**	**110970**	**136240**
		490		5653	**110198**	**121632**	**148960**

MINI CANAL PRO / PŘÍSLUŠENSTVÍ

IZOLACE DNA

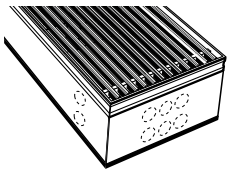

Tmavě šedá exrudovaná EPDM,
tloušťka 5 mm.

OBJEDNACÍ KÓD

MIPR HHH LLL BB XXX **I1**
└ *izolace dna*

připojte **"I1"** *k objednacímu kódu Mini Canal Pro.*
Př. MIPR 011 070 14 DNA P **I1**

Kč
1550

3-STRANNÁ IZOLACE

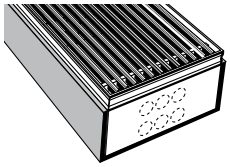

Tmavě šedá exrudovaná EPDM,
tloušťka 5 mm.

OBJEDNACÍ KÓD

MICL HHH LLL BB XXX **I2**
└ *3-stranná izolace*

připojte **"I2"** *k objednacímu kódu Mini Canal Pro.*
Př. MIPR 011 070 14 DNA P **I2**

Kč
3100

NÁUSTEK PRO NAPOJENÍ VZDUCHOTECHNIKY

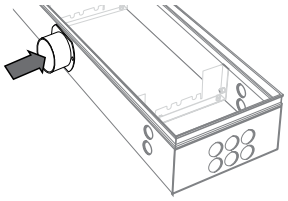

OBJEDNACÍ KÓD

MIPR HHH LLL BB XXX **VV**
└ *Náustek*

připojte **"VV"** *k objednacímu kódu Mini Canal Pro.*
Př. MIPR 014 070 26 DNA P **V1**

		Kč
V1	*Kovový připojovací adaptér 4 X 9 cm*	**1997**
V2	*Kovový připojovací adaptér ø 8 cm*	**4528**
V3	*Kovový připojovací adaptér ø 10 cm*	**4528**
V4	*Kovový připojovací adaptér ø 12,5 cm*	**4528**
V5	*Plastový připojovací adaptér - Není předem smontováno*	**475**
V6	*Plastový připojovací adaptér*	**1800**

IZOLAČNÍ PROUŽEK

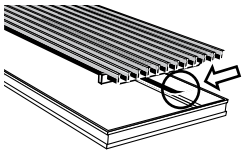

Černý samolepící gumový proužek,
tloušťka 0.5 mm. Role 6 m.

OBJEDNACÍ KÓD

7690 02

	Kč
Izolační proužek	**1468**

AVS OHŘÍVAČ VZDUCHU

Jaga AVS ohřívače vzduchu jsou vhodné pro vytápění průmyslových a sportovních hal, skladových prostor, obchodních domů, dílen a garáží, výstavních a obchodních prostor, skleníků, ... které jsou využívány jen příležitostně a které je potřeba rychle vyhrát.

- Instalace na míru
- Vysoký výkon
- Air Venturi Systémem

jaga
QUALITY
MADE IN BELGIUM

AVS OHŘÍVAČ VZDUCHU

OBJEDNACÍ KÓD

UNIT 021 EC

- *Typ (2 = 2 Počet řad trubek)*
  (3 = 3 Počet řad trubek)
- *Velikost jednotky (0 - 1 - 2 - 3 - 4)*
- *UNIT (standardní)*
  UNIM (modulační)

STANDARDNÍ DODÁVKA

Kompletně předmontovaná jednotka pro montáž na stěnu nebo strop, dodávaná v pevném kartonovém obalu:

- standardně se systémem Air Venturi
- 2 nebo 3 řadý výměník tepla

BARVY

kryt je lakován v barvě pískovaně šedá metalíza 001.

STANDARDNÍ DODÁVKA MODULAČNÍ

Ovládání modulace je vestavěno do tělesa a nemůže tedy být dodáno jako volitelné příslušenství.
Mini Ohřívače vzduchu (kód 021 a 031) nejsou dostupné v modulační verzi.

BARVY

kryt je lakován v barvě pískovaně šedá metalíza 001.

	TYP	OVLÁDACÍ NAPĚTÍ U V	TOPENÍ pokojová teplota 20°C 45/40 kWatty	75/65 kWatty	CENA Kč
UNIT	**021**	**10**	3.3	7.3	**37782**
	031		4.3	9.6	**41407**
	121		7.1	15.7	**49432**
	131		9.0	20.1	**56257**
	221		13.7	30.4	**63801**
	231		16.5	36.7	**70179**
	321		18.1	40.2	**88559**
	331		23.3	51.7	**98055**
	421		29.3	65.2	**114128**
	431		35.4	78.6	**129057**
UNIM	**121**	**10**	7.1	15.7	**89621**
	131		9.0	20.1	**96545**
	221		13.7	30.4	**104209**
	231		16.5	36.7	**110685**
	321		18.1	40.2	**129362**
	331		23.3	51.7	**139005**
	421		29.3	65.2	**155335**
	431		35.4	78.6	**170502**

(1) Výfuková teplota výměníku tepla předtím, než AVS efekt tuto teplotu sníží.
(2) Měřeno ve vzdálenosti 5 m od zařízení / objem místnosti 3 000 m^3 / doba dozvuku 2 sec. (VDI 2081)
(3) Průměrné hodnoty ohřátého vzduchu pro nasávání a výfuk vzduchu ΔTl ca. 15 à 20K nad teplotou místnosti.

KONZOLY A MONTÁŽNÍ SADY

SADA KONZOLÍ A

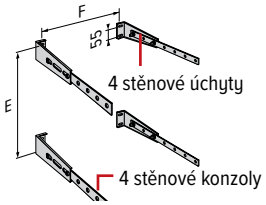

OBJ. KÓD	Kč	Bez nasávacího příslušenství	S 1 nasávací příslušenství	S 2 Nasávací příslušenství
8376 010100	**3579**	•	•	

MONTÁŽNÍ SADA A

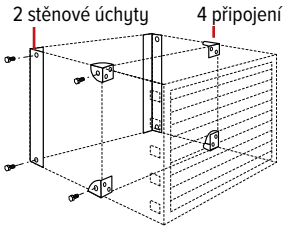

OBJ. KÓD	TYP	Kč			
8376 040001	121 / 131	**1674**		•	
8376 040002	221 / 231	**1674**		•	
8376 040003	321 / 331	**1674**		•	
8376 040004	421 / 431	**1674**		•	

pro použití s konzolami A

SADA KONZOLÍ B

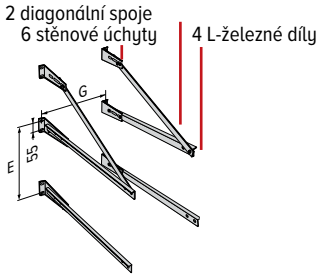

OBJ. KÓD	TYP	Kč			
8376 030101	121 / 131	**6747**			•
8376 030102	221 / 231	**7004**			•
8376 030103	321 / 331	**8317**			•
8376 030104	421 / 431	**8549**			•

MONTÁŽNÍ SADA B

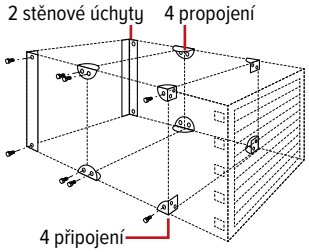

OBJ. KÓD	TYP	Kč			
8376 040101	121 / 131	**2240**			•
8376 040102	221 / 231	**2240**			•
8376 040103	321 / 331	**2240**			•
8376 040104	421 / 431	**2240**			•

pro použití s konzolami B

UCHYCENÍ K OCELOVÉMU RÁMU

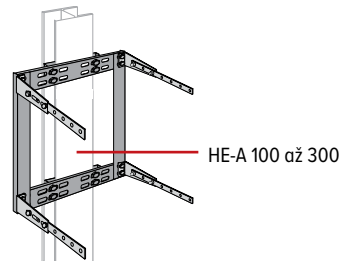

OBJ. KÓD	TYP	Kč			
8376 050101	121 / 131	**3245**	•	•	•
8376 050102	221 / 231	**3682**	•	•	•
8376 050103	321 / 331	**4197**	•	•	•
8376 050104	421 / 431	**4532**	•	•	•

pro použití s konzolami A nebo B

JEDNOTLIVÉ DÍLY

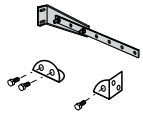

OBJ. KÓD	JEDNOTLIVÉ DÍLY	Kč
8376 040201	2 stěnové úchyty - typ 121 / 131	**1594**
8376 040202	2 stěnové úchyty - typ 221 / 231	**1594**
8376 040203	2 stěnové úchyty - typ 321 / 331	**1594**
8376 040204	2 stěnové úchyty - typ 421 / 431	**1594**
8376 040300	4 propojení & 8 šrouby	**699**
8376 040400	4 připojení ohřívače vzduchu & 4 šrouby	**699**

VÝFUKOVÉ PŘÍSLUŠENSTVÍ

4-STRANNÝ VÝFUKOVÝ KRYT AVS

OBJ. KÓD	TYP	Kč
8375 060100	021 / 031	**6907**
8375 060101	121 / 131	**8406**
8375 060102	221 / 231	**8692**
8375 060103	321 / 331	**9458**
8375 060104	421 / 431	**10511**

VÝFUKOVÝ KÓNUS

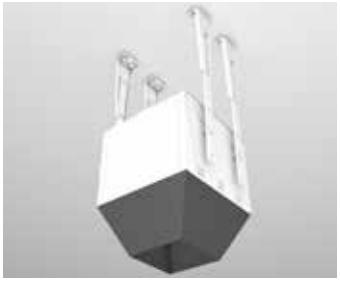

OBJ. KÓD	TYP	Kč
8375 080101	121 / 131	**6745**
8375 080102	221 / 231	**7001**
8375 080103	321 / 331	**7984**
8375 080104	421 / 431	**8468**

VÝFUKOVÝ NÁSTAVEC (PRO VCHODY)

OBJ. KÓD	TYP	Kč
8375 070101	121 / 131	**8652**
8375 070102	221 / 231	**9862**
8375 070103	321 / 331	**12128**
8375 070104	421 / 431	**16120**

ŽALUZIE PRO SMĚROVÁNÍ VZDUCHU

OBJ. KÓD	TYP	Kč
8375 110100	021 / 031	**7184**
8375 110101	121 / 131	**9090**
8375 110102	221 / 231	**11021**
8375 110103	321 / 331	**11974**
8375 110104	421 / 431	**15914**

OCHRANNÁ MŘÍŽ PRO SPORTOVNÍ CENTRA

OBJ. KÓD	TYP	Kč
8375 100101	121 / 131	**6550**
8375 100102	221 / 231	**6839**
8375 100103	321 / 331	**7798**
8375 100104	421 / 431	**8310**

NASÁVACÍ PŘÍSLUŠENSTVÍ

VNĚJŠÍ MŘÍŽ

OBJ. KÓD	TYP	K č
8375 120101	121 / 131	**5431**
8375 120102	221 / 231	**5850**
8375 120103	321 / 331	**7352**
8375 120104	421 / 431	**10511**

AUTOMATICKÉ UZAVÍRÁNÍ LAMEL NA VNĚJŠÍ STRANĚ MŘÍŽKY

OBJ. KÓD	TYP	K č
8375 130101	121 / 131	**10583**
8375 130102	221 / 231	**11716**
8375 130103	321 / 331	**16068**
8375 130104	421 / 431	**17716**

FILTRAČNÍ SKŘÍŇ S FILTREM

OBJ. KÓD	TYP	K č
8375 140101	121 / 131	**12016**
8375 140102	221 / 231	**13806**
8375 140103	321 / 331	**16779**
8375 140104	421 / 431	**21831**
83751 140101	121 / 131 lakovaná	**14415**
83751 140102	221 / 231 lakovaná	**16203**
83751 140103	321 / 331 lakovaná	**19168**
83751 140104	421 / 431 lakovaná	**24224**

SMĚŠOVAČ VZDUCHU

OBJ. KÓD	TYP	K č
83750 010101	121 / 131	**11665**
83750 010102	221 / 231	**13046**
83750 010103	321 / 331	**14924**
83750 010104	421 / 431	**17483**
83751 010101	121 / 131 lakovaná	**14062**
83751 010102	221 / 231 lakovaná	**15432**
83751 010103	321 / 331 lakovaná	**17325**
83751 010104	421 / 431 lakovaná	**19879**

KONCOVÁ SKŘÍŇ 180°

OBJ. KÓD	TYP	K č
83750 020101	121 / 131	**12492**
83750 020102	221 / 231	**13875**
83750 020103	321 / 331	**15850**
83750 020104	421 / 431	**18312**
83751 020101	121 / 131 lakovaná	**14893**
83751 020102	221 / 231 lakovaná	**16271**
83751 020103	321 / 331 lakovaná	**18247**
83751 020104	421 / 431 lakovaná	**20709**

NASÁVACÍ PŘÍSLUŠENSTVÍ

KONCOVÁ SKŘÍŇ 90°

OBJ. KÓD	TYP	Kč
83750 020201	121 / 131	**12492**
83750 020202	221 / 231	**13875**
83750 020203	321 / 331	**15850**
83750 020204	421 / 431	**18312**
83751 020201	121 / 131 lakovaná	**14893**
83751 020202	221 / 231 lakovaná	**16271**
83751 020203	321 / 331 lakovaná	**18247**
83751 020204	421 / 431 lakovaná	**20709**

ROHOVÁ SKŘÍŇ

OBJ. KÓD	TYP	Kč
8375 030101	121 / 131	**6677**
8375 030102	221 / 231	**7517**
8375 030103	321 / 331	**8824**
8375 030104	421 / 431	**10287**
83751 030101	121 / 131 lakovaná	**8824**
83751 030102	221 / 231 lakovaná	**9651**
83751 030103	321 / 331 lakovaná	**10994**
83751 030104	421 / 431 lakovaná	**12468**

PRODLUŽOVACÍ SKŘÍŇ

OBJ. KÓD	TYP	Kč
8375 040101	121 / 131	**6299**
8375 040102	221 / 231	**6931**
8375 040103	321 / 331	**7863**
8375 040104	421 / 431	**8949**
83751 040101	121 / 131 lakovaná	**8468**
83751 040102	221 / 231 lakovaná	**9074**
83751 040103	321 / 331 lakovaná	**10003**
83751 040104	421 / 431 lakovaná	**11091**

PRODLUŽOVACÍ ŠACHTA

OBJ. KÓD	TYP	Kč
8375 170101	121 / 131	**7159**
8375 170102	221 / 231	**8634**
8375 170103	321 / 331	**10769**
8375 170104	421 / 431	**13587**
83751 170101	121 / 131 lakovaná	**9332**
83751 170102	221 / 231 lakovaná	**10802**
83751 170103	321 / 331 lakovaná	**12912**
83751 170104	421 / 431 lakovaná	**15722**

2-STRANNÁ NASÁVACÍ SKŘÍŇ

OBJ. KÓD	TYP	Kč
8375 050101	121 / 131	**6327**
8375 050102	221 / 231	**6907**
8375 050103	321 / 331	**7830**
8375 050104	421 / 431	**8949**
83751 050101	121 / 131 lakovaná	**8499**
83751 050102	221 / 231 lakovaná	**9074**
83751 050103	321 / 331 lakovaná	**9973**
83751 050104	421 / 431 lakovaná	**11091**

NASÁVACÍ PŘÍSLUŠENSTVÍ

STĚNOVÁ ŠACHTA

OBJ. KÓD	TYP	K č
83750 160101	121 / 131	**7159**
83750 160102	221 / 231	**8634**
83750 160103	321 / 331	**10769**
83750 160104	421 / 431	**13587**
83751 160101	121 / 131 lakovaná	**9332**
83751 160102	221 / 231 lakovaná	**10802**
83751 160103	321 / 331 lakovaná	**12912**
83751 160104	421 / 431 lakovaná	**15722**

NASÁVACÍ DÍL PRO STĚNOVOU SPOJOVACÍ SKŘÍŇ S MŘÍŽKOU

OBJ. KÓD	TYP	K č
8375 180101	121 / 131	**6550**
8375 180102	221 / 231	**6839**
8375 180103	321 / 331	**7798**
8375 180104	421 / 431	**8310**
83751 180101	121 / 131 lakovaná	**8949**
83751 180102	221 / 231 lakovaná	**9237**
83751 180103	321 / 331 lakovaná	**10193**
83751 180104	421 / 431 lakovaná	**10699**

STŘEŠNÍ KRYT PRO PŘIPOJENÍ NA STĚNOVOU ŠACHTU

OBJ. KÓD	TYP	K č
8375 190101	121 / 131	**15565**
8375 190102	221 / 231	**16809**
8375 190103	321 / 331	**18656**
8375 190104	421 / 431	**20160**
83751 190101	121 / 131 lakovaná	**17325**
83751 190102	221 / 231 lakovaná	**18561**
83751 190103	321 / 331 lakovaná	**20423**
83751 190104	421 / 431 lakovaná	**21925**

STŘEŠNÍ KRYT PRO PŘIPOJENÍ NA PRODLUŽOVACÍ ŠACHTU

OBJ. KÓD	TYP	K č
8375 090101	121 / 131	**15565**
8375 090102	221 / 231	**16809**
8375 090103	321 / 331	**18656**
8375 090104	421 / 431	**20160**
83751 090101	121 / 131 lakovaná	**17325**
83751 090102	221 / 231 lakovaná	**18561**
83751 090103	321 / 331 lakovaná	**20423**
83751 090104	421 / 431 lakovaná	**21925**

PŘÍSLUŠENSTVÍ

ODPÍNAČ

OBJ. KÓD	Kč
8351 050003	**3168**

TERMOSTAT S FUNKCÍ OCHRANY PROTI MRAZU

OBJ. KÓD	Kč
8384 0001	**6866**

Nutno objednat současně s jednotkou ohřívače vzduchu!

SERVOMOTOR "MODULAČNÍ" 230V

OBJ. KÓD	Kč
8383 2303	**19680**

Servopohon je třeba objednat společně s klapkou a/nebo směšovači vzduchu!

FILTRAČNÍ VLOŽKA

OBJ. KÓD	TYP	Kč
8375 150101	121 / 131	**4970**
8375 150102	221 / 231	**8781**
8375 150103	321 / 331	**11588**
8375 150104	421 / 431	**12927**

EC VENTILÁTOR

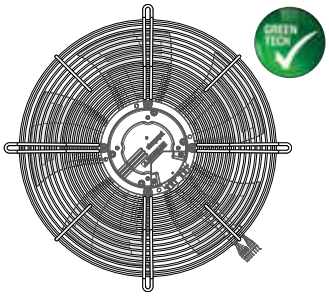

OBJ. KÓD	TYP	Kč
8383 230507	021 / 031	**19107**
8383 230508	121 / 131	**26420**
8383 230502	221 / 231	**35147**
8383 230503	321 / 331	**59908**
8383 230504	421 / 431	**62007**

jaga

CLIMATE
DESIGNERS

CHLAZENÍ

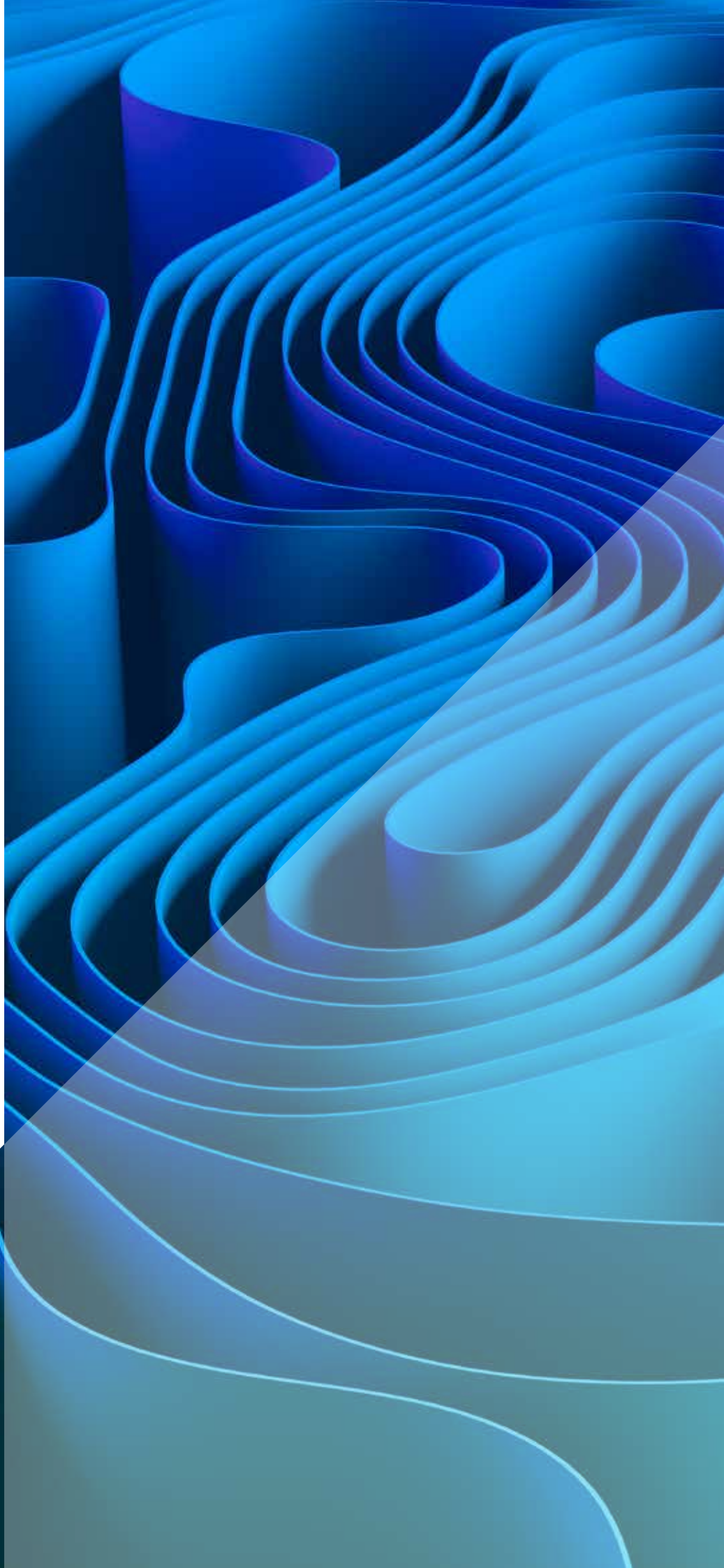

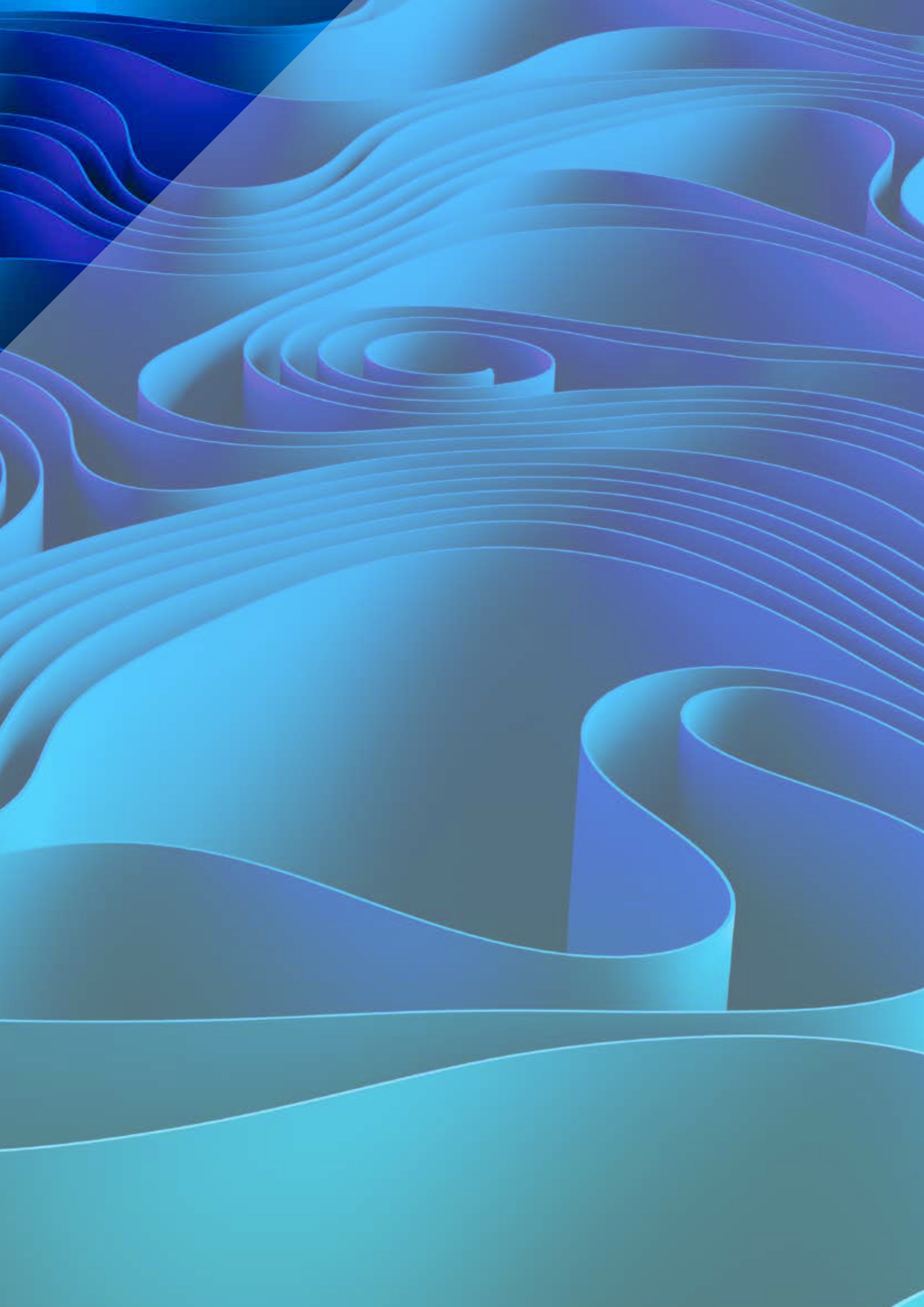

STRADA HYBRID

OBJEDNACÍ KÓD

STRW 035 060 11 XXX D09

- D09 – *Ovládání Jaga ACO (D09), Jaga TPT (D01), nebo Jaga BMS (D03)*
- XXX – *Barva*
- 11 – *Typ*
- 060 – *Délka*
- 035 – *Výška*

STANDARDNÍ DODÁVKA:

- výměník tepla Low-H2O se stěnovými konzolami a kotvící sadou, odvzdušňovacím ventilem 1/8" a výpustnou zátkou 1/2"
- částečně smontovaný kryt pro připojení vlevo nebo vpravo dole
- krycí destička ve vzhledu ušlechtilé oceli pro bočnici na protější straně od ventilu
- snadná instalace ventilátorové jednotky, napájení 24 VDC a ovládání dle vašeho výběru

⚠ Konvektor neobsahuje žádnou kontrolu kondenzace. Ta musí být integrována do instalace (pouze pro chlazení).

STANDARDNÍ BARVY

Vysoce odolný lak proti oděrkám a UV záření, šetrný k životnímu prostředí

- dopravní bílá RAL 9016 (133). jemně strukturovaný matný povrch, stupeň lesku < 10%
- pískovaně šedá metalíza (001), jemná metalická struktura
- černošedá (145). jemně strukturovaný matný povrch, stupeň lesku < 10%

DALŠÍ BARVY

Viz vzorník barev.

Příplatek (ostatní barvy)	Kč
Délka < 100 cm	**2916**
Délka 100 cm - 200 cm	**4632**
Délka ≥ 200 cm	**8062**

VÝKONY

Výkon měřen ve shodě s EN16430.
Uvedené hodnoty odpovídají maximálním výkonům při rychlosti 3.
Výkony při rychlosti 1 (26 dB(A)) a rychlosti 2 (30 dB(A)) viz www.jagacz.com.

PŘIPOJOVACÍ SADY

Možnosti připojení viz kapitola Volitelné příslušenství.

VÝŠKA 035

	VÝŠKA H cm	DÉLKA L cm	TYP T	CHLAZENÍ (nekondenzační) Pokojová teplota 27°C 16/18 Watty	TOPENÍ Pokojová teplota 20°C 45/40 Watty	CENA Kč
STRW 035		**050**	**11**	185	457	**16996**
			16	---	---	**---**
			21	---	---	**---**
		060	**11**	242	601	**18599**
			16	305	826	**20570**
			21	332	1106	**21496**
		070	**11**	300	743	**20021**
			16	312	960	**22415**
			21	341	1214	**23679**
		080	**11**	358	887	**21054**
			16	450	1219	**23788**
			21	490	1634	**25153**
		090	**11**	415	1029	**23540**
			16	522	1415	**26755**
			21	570	1897	**28209**
		100	**11**	473	1173	**24858**
			16	595	1612	**28602**
			21	649	2160	**30364**
		110	**11**	531	1315	**26236**
			16	602	1746	**30184**
			21	658	2268	**32194**
		120	**11**	589	1459	**27328**
			16	740	2005	**31578**
			21	807	2687	**33903**
		140	**11**	704	1745	**29742**
			16	885	2398	**34479**
			21	965	3214	**38327**
		160	**11**	819	2031	**36160**
			16	1030	2791	**42403**
			21	1123	3741	**46907**
		180	**11**	935	2317	**38523**
			16	1045	3060	**45572**
			21	1142	3956	**50370**
		200	**11**	1050	2603	**41524**
			16	1320	3577	**50177**
			21	1440	4795	**53890**
		220	**11**	1166	2889	**46012**
			16	1465	3970	**56230**
			21	1598	5322	**60582**
		240	**11**	1281	3175	**51415**
			16	1610	4364	**62578**
			21	1756	5849	**67441**
		260	**11**	1396	3461	**54457**
			16	1625	4632	**65611**
			21	1774	6064	**70817**
		280	**11**	1406	3649	**56107**
			16	1900	5150	**69248**
			21	2072	6903	**74853**

VÝŠKA 050

VÝŠKA H cm	DÉLKA L cm	TYP T	CHLAZENÍ (nekondenzační) Pokojová teplota 27°C 16/18 Watty	TOPENÍ Pokojová teplota 20°C 45/40 Watty	CENA Kč
STRW 050	050	11	185	457	
		16	---	---	---
		21	---	---	---
	060	11	242	601	19061
		16	305	826	21049
		21	332	1106	22103
	070	11	300	743	20528
		16	312	960	22958
		21	341	1214	24346
	080	11	358	887	21603
		16	450	1219	24365
		21	490	1634	25849
	090	11	415	1029	24098
		16	522	1415	27345
		21	570	1897	28925
	100	11	473	1173	25435
		16	595	1612	29211
		21	649	2160	31102
	110	11	531	1315	26860
		16	602	1746	30846
		21	658	2268	32983
	120	11	589	1459	27998
		16	740	2005	32279
		21	807	2687	34731
	140	11	704	1745	30543
		16	885	2398	35313
		21	965	3214	39323
	160	11	819	2031	37089
		16	1030	2791	43360
		21	1123	3741	48033
	180	11	935	2317	39515
		16	1045	3060	46585
		21	1142	3956	51545
	200	11	1050	2603	42584
		16	1320	3577	51265
		21	1440	4795	55135
	220	11	1166	2889	47151
		16	1465	3970	57395
		21	1598	5322	61921
	240	11	1281	3175	52701
		16	1610	4364	63874
		21	1756	5849	68956
	260	11	1396	3461	55818
		16	1625	4632	66994
		21	1774	6064	72417
	280	11	1406	3649	57552
		16	1900	5150	70714
		21	2072	6903	76527

VÝŠKA 065

VÝŠKA H cm	DÉLKA L cm	TYP T	CHLAZENÍ (nekondenzační) Pokojová teplota 27°C 16/18 Watty	TOPENÍ Pokojová teplota 20°C 45/40 Watty	CENA Kč
STRW 065	050	11	171	457	17878
		16	---	---	---
		21	---	---	---
	060	11	224	601	19570
		16	282	826	21675
		21	307	1106	22781
	070	11	278	743	21080
		16	289	960	23620
		21	316	1214	25054
	080	11	331	887	22203
		16	416	1219	25081
		21	454	1634	26615
	090	11	384	1029	24716
		16	483	1415	28081
		21	527	1897	29703
	100	11	438	1173	26083
		16	550	1612	29963
		21	600	2160	31899
	110	11	491	1315	27515
		16	557	1746	31621
		21	608	2268	33796
	120	11	545	1459	28745
		16	685	2005	33143
		21	746	2687	35631
	140	11	651	1745	31385
		16	819	2398	36310
		21	893	3214	40385
	160	11	758	2031	38041
		16	953	2791	44468
		21	1039	3741	49202
	180	11	865	2317	40540
		16	966	3060	47763
		21	1056	3956	52799
	200	11	971	2603	43699
		16	1221	3577	52537
		21	1332	4795	56477
	220	11	1078	2889	48349
		16	1355	3970	58747
		21	1478	5322	63336
	240	11	1185	3175	54034
		16	1489	4364	65405
		21	1624	5849	70569
	260	11	1292	3461	57231
		16	1503	4632	68595
		21	1641	6064	74099
	280	11	1301	3649	59032
		16	1758	5150	72391
		21	1917	6903	78285

VÝŠKA 095

VÝŠKA H cm	DÉLKA L cm	TYP T	CHLAZENÍ (nekondenzační) Pokojová teplota 27°C 16/18 Watty	TOPENÍ Pokojová teplota 20°C 45/40 Watty	CENA Kč
STRW 095	050	11	---	---	---
		16	---	---	---
		21	---	---	---
	060	11	188	601	20320
		16	236	826	22637
		21	257	1106	23736
	070	11	233	743	21866
		16	242	960	24616
		21	265	1214	26043
	080	11	277	887	23082
		16	349	1219	26162
		21	380	1634	27691
	090	11	322	1029	25671
		16	405	1415	29242
		21	441	1897	30865
	100	11	367	1173	27217
		16	461	1612	31302
		21	503	2160	33237
	110	11	411	1315	28766
		16	467	1746	33069
		21	510	2268	35246
	120	11	456	1459	30020
		16	574	2005	34629
		21	625	2687	37120
	140	11	546	1745	32939
		16	686	2398	38135
		21	748	3214	42209

STRADA HYBRID MM

OBJEDNACÍ KÓD

STRW 035 060 11 XXX MM D01 XX XXX

- XXX – *Kód svěrného šroubení*
- XX – *SW (H-kus stěnový model)*
  SF (H-kus K podlaze)
  CW (Armatura pro záměnu přívodu a zpátečky a H-kus stěnový model)
  CF (Armatura pro záměnu přívodu a zpátečky a H-kus K podlaze)
- XXX – *Barva*
- 11 – *Typ*
- 060 – *Délka*
- 035 – *Výška*

STANDARDNÍ DODÁVKA:

Kompletně předmontované s
- elegantní designový kryt
- výměník tepla Low-H2O s ventilovou vložkou, termoelektrickým pohonem a odvzdušňovacím ventilem
- jednotku ventilátoru s ovládacím panelem, ovládáním a napájením 24 VDC
- termostatické ovládání dotykovými tlačítky v teplotním režimu (TPT)
- šroubení Eurokonus pro připojení ke stěně nebo podlaze

⚠ Konvektor neobsahuje žádnou kontrolu kondenzace. Ta musí být integrována do instalace (pouze pro chlazení).

STANDARDNÍ BARVY

Vysoce odolný lak proti oděrkám a UV záření, šetrný k životnímu prostředí
- dopravní bílá RAL 9016 (133). jemně strukturovaný matný povrch, stupeň lesku < 10%
- pískovaně šedá metalíza (001), jemná metalická struktura
- černošedá (145). jemně strukturovaný matný povrch, stupeň lesku < 10%

DALŠÍ BARVY

Viz vzorník barev.

Příplatek (ostatní barvy)	Kč
Délka < 100 cm	**2916**
Délka ≥ 100 cm	**4632**

VÝKONY

Výkon měřen ve shodě s EN16430.
Uvedené hodnoty odpovídají maximálním výkonům při rychlosti 3.
Výkony při rychlosti 1 (26 dB(A)) a rychlosti 2 (30 dB(A)) viz www.jagacz.com.

VÝŠKA 035

VÝŠKA H cm	DÉLKA L cm	TYP T	CHLAZENÍ (nekondenzační) Pokojová teplota 27°C 16/18 Watty	TOPENÍ Pokojová teplota 20°C 45/40 Watty	CENA Kč
STRW 035	060	11	242	601	22419
		16	305	826	24390
		21	332	1106	25316
	080	11	358	887	24875
		16	450	1219	27608
		21	490	1634	28973
	100	11	473	1173	28678
		16	595	1612	32422
		21	649	2160	34185
	120	11	589	1459	31148
		16	740	2005	35398
		21	807	2687	37724
	140	11	704	1745	33563
		16	885	2398	38300
		21	965	3214	42148
	160	11	819	2031	39980
		16	1030	2791	46223
		21	1123	3741	50728
	180	11	935	2317	42343
		16	1045	3060	49393
		21	1142	3956	54190

VÝŠKA 050

VÝŠKA H cm	DÉLKA L cm	TYP T	CHLAZENÍ (nekondenzační) Pokojová teplota 27°C 16/18 Watty	TOPENÍ Pokojová teplota 20°C 45/40 Watty	CENA Kč
STRW 050	060	11	242	601	22881
		16	305	826	24869
		21	332	1106	25923
	080	11	358	887	25423
		16	450	1219	28185
		21	490	1634	29669
	100	11	473	1173	29255
		16	595	1612	33031
		21	649	2160	34923
	120	11	589	1459	31819
		16	740	2005	36099
		21	807	2687	38551
	140	11	704	1745	34363
		16	885	2398	39133
		21	965	3214	43144
	160	11	819	2031	40910
		16	1030	2791	47180
		21	1123	3741	51853
	180	11	935	2317	43335
		16	1045	3060	50405
		21	1142	3956	55366

VÝŠKA 065

VÝŠKA H cm	DÉLKA L cm	TYP T	CHLAZENÍ (nekondenzační) Pokojová teplota 27°C 16/18 Watty	TOPENÍ Pokojová teplota 20°C 45/40 Watty	CENA Kč
STRW 065	060	11	224	601	23390
		16	282	826	25496
		21	307	1106	37287
	080	11	331	887	26023
		16	416	1219	28901
		21	454	1634	30435
	100	11	438	1173	29903
		16	550	1612	33784
		21	600	2160	35719
	120	11	545	1459	32566
		16	685	2005	36964
		21	746	2687	39451
	140	11	651	1745	35205
		16	819	2398	40130
		21	893	3214	44206
	160	11	758	2031	41861
		16	953	2791	48288
		21	1039	3741	53022
	180	11	865	2317	44360
		16	966	3060	51583
		21	1056	3956	56619

Svěrná šroubení 3/4“ na Eurokonus

PRO PŘESNOU OCELOVOU A MĚDĚNOU TRUBKU KÓD	Trubka Ø
112	12/1
114	14/1
115	15/1
116	16/1
118	18/1

PRO PLASTOVOU NEBO VPE/ALU TRUBKU KÓD	Trubka Ø
612	12/2
614	14/2
616	16/2
618	18/2
619	16/1.5
620	20/2

LINEA PLUS HYBRID

OBJEDNACÍ KÓD

LINW 035 060 11 XXX D09

- D09 – *Ovládání Jaga ACO (D09), Jaga TPT (D01), nebo Jaga BMS (D03)*
- XXX – *Barva*
- 11 – *Typ*
- 060 – *Délka*
- 035 – *Výška*

STANDARDNÍ DODÁVKA:

- výměník tepla Low-H2O se stěnovými konzolami a kotvící sadou
- částečně smontovaný kryt pro připojení vlevo nebo vpravo dole
- rohový odvzdušňovací ventil 1/8" a výpustná zátka 1/2"
- snadná instalace ventilátorové jednotky, napájení 24 VDC a ovládání dle vašeho výběru

⚠ Konvektor neobsahuje žádnou kontrolu kondenzace. Ta musí být integrována do instalace (pouze pro chlazení).

STANDARDNÍ BARVY

vysoce odolný lak proti oděrkám a UV záření, šetrný k životnímu prostředí

- dopravní bílá RAL 9016 (133). jemně strukturovaný matný povrch, stupeň lesku < 10%
- pískovaně šedá metalíza (001), jemná metalická struktura
- černošedá (145). jemně strukturovaný matný povrch, stupeň lesku < 10%

DALŠÍ BARVY

Viz vzorník barev.

Příplatek (ostatní barvy)	Kč
Délka < 100 cm	**2916**
Délka 100 cm - 200 cm	**4632**
Délka ≥ 200 cm	**8062**

VÝKONY

Výkon měřen ve shodě s EN16430.
Uvedené hodnoty odpovídají maximálním výkonům při rychlosti 3.
Výkony při rychlosti 1 (26 dB(A)) a rychlosti 2 (30 dB(A)) viz www.jagacz.com.

PŘIPOJOVACÍ SADY

Možnosti připojení viz kapitola Volitelné příslušenství.

VÝŠKA 035

	VÝŠKA H cm	DÉLKA L cm	TYP T	CHLAZENÍ (nekondenzační) POKOJOVÁ TEPLOTA 27°C 16/18 Watty	TOPENÍ POKOJOVÁ TEPLOTA 20°C 45/40 Watty	CENA €
LINW	**035**	**060**	**11**	242	**601**	**17536**
			16	305	**826**	**19364**
			21	332	**1106**	**20167**
		070	**11**	300	**743**	**18865**
			16	312	**960**	**21112**
			21	341	**1214**	**22177**
		080	**11**	358	**887**	**19879**
			16	450	**1219**	**22385**
			21	490	**1634**	**23564**
		090	**11**	415	**1029**	**22330**
			16	522	**1415**	**25302**
			21	570	**1897**	**26567**
		100	**11**	473	**1173**	**23589**
			16	595	**1612**	**27075**
			21	649	**2160**	**28631**
		110	**11**	531	**1315**	**24886**
			16	602	**1746**	**28602**
			21	658	**2268**	**30323**
		120	**11**	589	**1459**	**26014**
			16	740	**2005**	**29984**
			21	807	**2687**	**31860**
		140	**11**	704	**1745**	**28097**
			16	885	**2398**	**32564**
			21	965	**3214**	**35970**
		160	**11**	819	**2031**	**34313**
			16	1030	**2791**	**40184**
			21	1123	**3741**	**44210**
		180	**11**	935	**2317**	**36594**
			16	1045	**3060**	**43237**
			21	1142	**3956**	**47562**
		200	**11**	1050	**2603**	**39434**
			16	1320	**3577**	**47548**
			21	1440	**4795**	**50798**
		220	**11**	1166	**2889**	**43884**
			16	1465	**3970**	**53522**
			21	1598	**5322**	**57330**
		240	**11**	1281	**3175**	**48759**
			16	1610	**4364**	**59289**
			21	1756	**5849**	**63510**
		260	**11**	1396	**3461**	**51706**
			16	1625	**4632**	**62115**
			21	1774	**6064**	**66689**
		280	**11**	1406	**3649**	**53159**
			16	1900	**5150**	**65573**
			21	2072	**6903**	**70475**

VÝŠKA 050

VÝŠKA H cm	DÉLKA L cm	TYP T	CHLAZENÍ (nekondenzační) POKOJOVÁ TEPLOTA 27°C 16/18 Watty	TOPENÍ POKOJOVÁ TEPLOTA 20°C 45/40 Watty	CENA €
LINW 050	060	11	242	601	17970
		16	305	826	19840
		21	332	1106	20757
	070	11	300	743	19357
		16	312	960	21636
		21	341	1214	22820
	080	11	358	887	20403
		16	450	1219	22948
		21	490	1634	24242
	090	11	415	1029	22875
		16	522	1415	25884
		21	570	1897	27264
	100	11	473	1173	24155
		16	595	1612	27676
		21	649	2160	29343
	110	11	531	1315	25507
		16	602	1746	29249
		21	658	2268	31085
	120	11	589	1459	26715
		16	740	2005	30722
		21	807	2687	32761
	140	11	704	1745	28876
		16	885	2398	33380
		21	965	3214	36944
	160	11	819	2031	35221
		16	1030	2791	41125
		21	1123	3741	45318
	180	11	935	2317	37560
		16	1045	3060	44246
		21	1142	3956	48718
	200	11	1050	2603	40465
		16	1320	3577	48618
		21	1440	4795	52022
	220	11	1166	2889	45011
		16	1465	3970	54682
		21	1598	5322	58647
	240	11	1281	3175	50013
		16	1610	4364	60571
		21	1756	5849	64998
	260	11	1396	3461	53050
		16	1625	4632	63495
		21	1774	6064	68270
	280	11	1406	3649	54574
		16	1900	5150	67019
		21	2072	6903	72126

VÝŠKA 065

VÝŠKA H cm	DÉLKA L cm	TYP T	CHLAZENÍ (nekondenzační) POKOJOVÁ TEPLOTA 27°C 16/18 Watty	TOPENÍ POKOJOVÁ TEPLOTA 20°C 45/40 Watty	CENA €
LINW 065	060	11	224	601	18438
		16	282	826	20429
		21	307	1106	21391
	070	11	278	743	19858
		16	289	960	22267
		21	316	1214	23491
	080	11	331	887	20962
		16	416	1219	23634
		21	454	1634	24969
	090	11	384	1029	23450
		16	483	1415	26582
		21	527	1897	27994
	100	11	438	1173	24747
		16	550	1612	28395
		21	600	2160	30108
	110	11	491	1315	26113
		16	557	1746	29989
		21	608	2268	31863
	120	11	545	1459	27472
		16	685	2005	31637
		21	746	2687	33729
	140	11	651	1745	29666
		16	819	2398	34327
		21	893	3214	37954
	160	11	758	2031	36124
		16	953	2791	42191
		21	1039	3741	46424
	180	11	865	2317	38541
		16	966	3060	45377
		21	1056	3956	49909
	200	11	971	2603	41532
		16	1221	3577	49845
		21	1332	4795	53307
	220	11	1078	2889	46149
		16	1355	3970	55979
		21	1478	5322	59999
	240	11	1185	3175	51293
		16	1489	4364	62053
		21	1624	5849	66550
	260	11	1292	3461	54400
		16	1503	4632	65045
		21	1641	6064	69904
	280	11	1301	3649	55996
		16	1758	5150	68633
		21	1917	6903	73815

VÝŠKA 095

VÝŠKA H cm	DÉLKA L cm	TYP T	CHLAZENÍ (nekondenzační) POKOJOVÁ TEPLOTA 27°C 16/18 Watty	TOPENÍ POKOJOVÁ TEPLOTA 20°C 45/40 Watty	CENA €
LINW 095	060	11	188	601	19211
		16	236	826	21381
		21	257	1106	22319
	070	11	233	743	20665
		16	242	960	23257
		21	265	1214	24452
	080	11	277	887	21856
		16	349	1219	24708
		21	380	1634	26022
	090	11	322	1029	24423
		16	405	1415	27730
		21	441	1897	29134
	100	11	367	1173	25894
		16	461	1612	29723
		21	503	2160	31414
	110	11	411	1315	27374
		16	467	1746	31421
		21	510	2268	33280
	120	11	456	1459	28818
		16	574	2005	33219
		21	625	2687	35298
	140	11	546	1745	31237
		16	686	2398	36134
		21	748	3214	39737

ECOREVIVA HYBRID

OBJEDNACÍ KÓD

ECRW 035 050 11 XXX D09 BT1 67

- *Výfuková mřížka:*
  - *BT1*
  - *BF1*
- *Ovládání :*
  - *ACO: D09*
  - *BMS: D03*
- *Barva*
- *Typ*
- *Délka*
- *Výška*

STANDARDNÍ DODÁVKA:

- Jednodílný kryt (zadní panel, spodní mřížka, výfuková mřížka a boční panely)
- odnímatelný čelní panel
- Výměník tepla s nízkým obsahem vody, s povrchem odpuzujícím prach a nečistoty v grafitově šedé barvě (RAL 7024)
- předmontovaná ventilátorová jednotka s ovládacím panelem, ovládáním a napájením 24 VDC
- Vícevrstvá trubka, T-kus, odvzdušňovací zátka 1/2", 2 vypouštěcí zátky 1/2" a svěrné šroubení pro vnitřní hydraulické připojení
- upevňovací šrouby: v případě potřeby lze nastavit vzdálenost mezi stěnou - zadním panelem (0 ≤35 mm)

⚠ Konvektor neobsahuje žádnou kontrolu kondenzace. Ta musí být integrována do instalace (pouze pro chlazení).

STANDARDNÍ BARVY

vysoce odolný lak proti oděrkám a UV záření, šetrný k životnímu prostředí

- dopravní bílá RAL 9016 (133). jemně strukturovaný matný povrch, stupeň lesku < 10%
- pískovaně šedá metalíza (001), jemná metalická struktura
- černošedá (145). jemně strukturovaný matný povrch, stupeň lesku < 10%

DALŠÍ BARVY

Viz vzorník barev.

Příplatek (ostatní barvy)	Kč
Délka < 100 cm	**2916**
Délka 100 cm - 200 cm	**4632**
Délka ≥ 200 cm	**8062**

VÝKONY

Výkon měřen ve shodě s EN16430

Uvedené hodnoty odpovídají maximálním výkonům při rychlosti 3.

Výkony při rychlosti 1 (26 dB(A)) a rychlosti 2 (30 dB(A))

viz www.jagacz.com.

VÝŠKA 040

	VÝŠKA H cm	DÉLKA L cm	TYP T	CHLAZENÍ (nekondenzační) Pokojová teplota 27°C 16/18 Watty	TOPENÍ Pokojová teplota 20°C 45/40 Watty	CENA Kč
ECRW 040		**055**	**11**	242	601	**19390**
			16	305	826	**21398**
			21	332	1106	**22403**
		065	**11**	300	743	**20832**
			16	312	960	**23227**
			21	341	1214	**24643**
		075	**11**	358	887	**21939**
			16	450	1219	**24669**
			21	490	1634	**26162**
		085	**11**	415	1029	**24488**
			16	522	1415	**27759**
			21	570	1897	**29329**
		095	**11**	473	1173	**25827**
			16	595	1612	**29664**
			21	649	2160	**31544**
		105	**11**	531	1315	**27269**
			16	602	1746	**31286**
			21	658	2268	**33398**
		115	**11**	589	1459	**28377**
			16	740	2005	**32780**
			21	807	2687	**35252**
		135	**11**	704	1745	**30926**
			16	885	2398	**35767**
			21	965	3214	**39835**
		155	**11**	819	2031	**37569**
			16	1030	2791	**44033**
			21	1123	3741	**48693**
		175	**11**	935	2317	**40016**
			16	1045	3060	**47354**
			21	1142	3956	**52324**
		195	**11**	1050	2603	**43157**
			16	1320	3577	**52015**
			21	1440	4795	**55955**
		215	**11**	1166	2889	**47612**
			16	1465	3970	**58298**
			21	1598	5322	**62830**
		235	**11**	1281	3175	**53406**
			16	1610	4364	**64916**
			21	1756	5849	**69963**

VÝŠKA 045

VÝŠKA H cm	DÉLKA L cm	TYP T	CHLAZENÍ (nekondenzační) Pokojová teplota27°C 16/18 Watty	TOPENÍ Pokojová teplota 20°C 45/40 Watty	CENA Kč
ECRW 045	055	11	242	601	19544
		16	305	826	21579
		21	332	1106	22609
	065	11	300	743	20986
		16	312	960	23433
		21	341	1214	24823
	075	11	358	887	22119
		16	450	1219	24875
		21	490	1634	26394
	085	11	415	1029	24669
		16	522	1415	27965
		21	570	1897	29561
	095	11	473	1173	26033
		16	595	1612	29896
		21	649	2160	31801
	105	11	531	1315	27475
		16	602	1746	31518
		21	658	2268	33681
	115	11	589	1459	28634
		16	740	2005	33063
		21	807	2687	35535
	135	11	704	1745	31209
		16	885	2398	36076
		21	965	3214	40170
	155	11	819	2031	37904
		16	1030	2791	44393
		21	1123	3741	49105
	175	11	935	2317	40350
		16	1045	3060	47715
		21	1142	3956	52736
	195	11	1050	2603	43518
		16	1320	3577	52427
		21	1440	4795	56393
	215	11	1166	2889	48024
		16	1465	3970	58736
		21	1598	5322	63319
	235	11	1281	3175	53869
		16	1610	4364	65431
		21	1756	5849	70504

VÝŠKA 050

VÝŠKA H cm	DÉLKA L cm	TYP T	CHLAZENÍ (nekondenzační) Pokojová teplota 27°C 16/18 Watty	TOPENÍ Pokojová teplota 20°C 45/40 Watty	CENA Kč
ECRW 050	055	11	242	601	19673
		16	305	826	21759
		21	332	1106	22789
	065	11	300	743	21141
		16	312	960	23613
		21	341	1214	25029
	075	11	358	887	22274
		16	450	1219	25081
		21	490	1634	26600
	085	11	415	1029	24849
		16	522	1415	28196
		21	570	1897	29767
	095	11	473	1173	26214
		16	595	1612	30128
		21	649	2160	32033
	105	11	531	1315	27681
		16	602	1746	31776
		21	658	2268	33939
	115	11	589	1459	28866
		16	740	2005	33321
		21	807	2687	35793
	135	11	704	1745	31492
		16	885	2398	36411
		21	965	3214	40505
	155	11	819	2031	38213
		16	1030	2791	44754
		21	1123	3741	49492
	175	11	935	2317	40711
		16	1045	3060	48101
		21	1142	3956	53148
	195	11	1050	2603	43904
		16	1320	3577	52839
		21	1440	4795	56830
	215	11	1166	2889	48410
		16	1465	3970	59174
		21	1598	5322	63809
	235	11	1281	3175	54307
		16	1610	4364	65920
		21	1756	5849	71044

VÝŠKA 055

VÝŠKA H cm	DÉLKA L cm	TYP T	CHLAZENÍ (nekondenzační) Pokojová teplota 27°C 16/18 Watty	TOPENÍ Pokojová teplota 20°C 45/40 Watty	CENA Kč
ECRW 055	055	11	242	601	19828
		16	305	826	21939
		21	332	1106	22995
	065	11	300	743	21321
		16	312	960	23793
		21	341	1214	25235
	075	11	358	887	22454
		16	450	1219	25287
		21	490	1634	26832
	085	11	415	1029	25029
		16	522	1415	28402
		21	570	1897	29999
	095	11	473	1173	26420
		16	595	1612	30385
		21	649	2160	32291
	105	11	531	1315	27913
		16	602	1746	32033
		21	658	2268	34196
	115	11	589	1459	29098
		16	740	2005	33578
		21	807	2687	36076
	135	11	704	1745	31750
		16	885	2398	36720
		21	965	3214	40840
	155	11	819	2031	38548
		16	1030	2791	45088
		21	1123	3741	49878
	175	11	935	2317	41071
		16	1045	3060	48462
		21	1142	3956	53560
	195	11	1050	2603	44264
		16	1320	3577	53251
		21	1440	4795	57294
	215	11	1166	2889	48822
		16	1465	3970	59611
		21	1598	5322	64298
	235	11	1281	3175	54770
		16	1610	4364	66409
		21	1756	5849	71585

ECOREVIVA HYBRID

VÝŠKA 060

	VÝŠKA H cm	DÉLKA L cm	TYP T	CHLAZENÍ (nekondenzační) Pokojová teplota 27°C 16/18 Watty	TOPENÍ Pokojová teplota 20°C 45/40 Watty	CENA Kč
ECRW 060		**055**	**11**	230	601	**19982**
			16	290	826	**22119**
			21	315	1106	**23175**
		065	**11**	285	743	**21476**
			16	296	960	**23999**
			21	324	1214	**25441**
		075	**11**	340	887	**22609**
			16	428	1219	**25493**
			21	466	1634	**27038**
		085	**11**	394	1029	**25209**
			16	496	1415	**28608**
			21	542	1897	**30231**
		095	**11**	449	1173	**26626**
			16	565	1612	**30617**
			21	617	2160	**32548**
		105	**11**	504	1315	**28119**
			16	572	1746	**32265**
			21	625	2268	**34454**
		115	**11**	560	1459	**29329**
			16	703	2005	**33861**
			21	767	2687	**36359**
		135	**11**	669	1745	**32033**
			16	841	2398	**37029**
			21	917	3214	**41174**
		155	**11**	778	2031	**38857**
			16	979	2791	**45449**
			21	1067	3741	**50290**
		175	**11**	888	2317	**41406**
			16	993	3060	**48848**
			21	1085	3956	**53972**
		195	**11**	998	2603	**44625**
			16	1254	3577	**53637**
			21	1368	4795	**57732**
		215	**11**	1108	2889	**49234**
			16	1392	3970	**60049**
			21	1518	5322	**64761**
		235	**11**	1217	3175	**55208**
			16	1530	4364	**66899**
			21	1668	5849	**72126**

VÝŠKA 065

VÝŠKA H cm	DÉLKA L cm	TYP T	CHLAZENÍ (nekondenzační) Pokojová teplota27°C 16/18 Watty	TOPENÍ Pokojová teplota 20°C 45/40 Watty	CENA Kč
ECRW 065	055	11	224	601	20137
		16	282	826	22300
		21	307	1106	23381
	065	11	278	743	21630
		16	289	960	24179
		21	315	1214	25621
	075	11	331	887	22789
		16	416	1219	25699
		21	453	1634	27269
	085	11	384	1029	25390
		16	483	1415	28840
		21	527	1897	30462
	095	11	438	1173	26832
		16	550	1612	30849
		21	600	2160	32780
	105	11	491	1315	28325
		16	557	1746	32522
		21	609	2268	34737
	115	11	545	1459	29561
		16	685	2005	34119
		21	746	2687	36617
	135	11	651	1745	32316
		16	819	2398	37338
		21	893	3214	41509
	155	11	758	2031	39192
		16	953	2791	45809
		21	1039	3741	50676
	175	11	865	2317	41767
		16	967	3060	49234
		21	1056	3956	54384
	195	11	971	2603	45011
		16	1221	3577	54049
		21	1332	4795	58169
	215	11	1079	2889	49646
		16	1355	3970	60461
		21	1478	5322	65251
	235	11	1185	3175	55672
		16	1489	4364	67414
		21	1624	5849	72667

VÝŠKA 070

VÝŠKA H cm	DÉLKA L cm	TYP T	CHLAZENÍ (nekondenzační) Pokojová teplota 27°C 16/18 Watty	TOPENÍ Pokojová teplota 20°C 45/40 Watty	CENA Kč
ECRW 070	055	11	218	601	20265
		16	275	826	22480
		21	299	1106	23561
	065	11	270	743	21785
		16	281	960	24385
		21	307	1214	25827
	075	11	322	887	22969
		16	405	1219	25930
		21	441	1634	27475
	085	11	374	1029	25570
		16	470	1415	29046
		21	513	1897	30694
	095	11	426	1173	27038
		16	536	1612	31080
		21	584	2160	33037
	105	11	478	1315	28557
		16	542	1746	32754
		21	592	2268	34994
	115	11	530	1459	29793
		16	666	2005	34402
		21	726	2687	36900
	135	11	634	1745	32574
		16	797	2398	37647
		21	869	3214	41844
	155	11	737	2031	39501
		16	927	2791	46170
		21	1011	3741	51062
	175	11	842	2317	42101
		16	941	3060	49595
		21	1028	3956	54822
	195	11	945	2603	45372
		16	1188	3577	54461
		21	1296	4795	58633
	215	11	1049	2889	50058
		16	1319	3970	60899
		21	1438	5322	65740
	235	11	1153	3175	56109
		16	1449	4364	67903
		21	1580	5849	73207

VÝŠKA 075

VÝŠKA H cm	DÉLKA L cm	TYP T	CHLAZENÍ (nekondenzační) Pokojová teplota 27°C 16/18 Watty	TOPENÍ Pokojová teplota 20°C 45/40 Watty	CENA Kč
ECRW 075	055	11	212	601	20420
		16	267	826	22634
		21	291	1106	23767
	065	11	263	743	21939
		16	273	960	24566
		21	298	1214	26033
	075	11	313	887	23124
		16	394	1219	26136
		21	429	1634	27707
	085	11	363	1029	25750
		16	457	1415	29252
		21	499	1897	30926
	095	11	414	1173	27244
		16	521	1612	31312
		21	568	2160	33295
	105	11	465	1315	28763
		16	527	1746	33012
		21	576	2268	35252
	115	11	515	1459	30025
		16	648	2005	34660
		21	706	2687	37183
	135	11	616	1745	32857
		16	774	2398	37981
		21	844	3214	42153
	155	11	717	2031	39835
		16	901	2791	46505
		21	983	3741	51449
	175	11	818	2317	42462
		16	914	3060	49981
		21	999	3956	55234
	195	11	919	2603	45758
		16	1155	3577	54873
		21	1260	4795	59071
	215	11	1020	2889	50444
		16	1282	3970	61337
		21	1398	5322	66203
	235	11	1121	3175	56573
		16	1409	4364	68392
		21	1537	5849	73748

ECOREVIVA HYBRID

VÝŠKA 080

	VÝŠKA H cm	DÉLKA L cm	TYP T	CHLAZENÍ (nekondenzační) Pokojová teplota 27°C 16/18 Watty	TOPENÍ Pokojová teplota 20°C 45/40 Watty	CENA Kč
ECRW 080		**055**	**11**	206	601	**20574**
			16	259	826	**22815**
			21	282	1106	**23948**
		065	**11**	255	743	**22094**
			16	265	960	**24772**
			21	290	1214	**26239**
		075	**11**	304	887	**23304**
			16	383	1219	**26342**
			21	417	1634	**27913**
		085	**11**	353	1029	**25930**
			16	444	1415	**29484**
			21	485	1897	**31158**
		095	**11**	402	1173	**27450**
			16	506	1612	**31544**
			21	552	2160	**33527**
		105	**11**	451	1315	**28969**
			16	512	1746	**33269**
			21	559	2268	**35535**
		115	**11**	501	1459	**30282**
			16	629	2005	**34917**
			21	686	2687	**37466**
		135	**11**	598	1745	**33140**
			16	752	2398	**38290**
			21	820	3214	**42488**
		155	**11**	696	2031	**40144**
			16	876	2791	**46865**
			21	955	3741	**51861**
		175	**11**	795	2317	**42797**
			16	888	3060	**50341**
			21	971	3956	**55646**
		195	**11**	893	2603	**46118**
			16	1122	3577	**55285**
			21	1224	4795	**59508**
		215	**11**	991	2889	**50856**
			16	1245	3970	**61774**
			21	1358	5322	**66693**
		235	**11**	1089	3175	**57011**
			16	1369	4364	**68881**
			21	1493	5849	**74289**

VÝŠKA 085

VÝŠKA H cm	DÉLKA L cm	TYP T	CHLAZENÍ (nekondenzační) Pokojová teplota 27°C 16/18 Watty	TOPENÍ Pokojová teplota 20°C 45/40 Watty	CENA Kč
ECRW 085	055	11	200	601	20729
		16	252	826	22995
		21	274	1106	24154
	065	11	248	743	22274
		16	257	960	24952
		21	281	1214	26420
	075	11	295	887	23484
		16	371	1219	26548
		21	404	1634	28119
	085	11	342	1029	26111
		16	431	1415	29690
		21	470	1897	31389
	095	11	390	1173	27656
		16	491	1612	31776
		21	535	2160	33784
	105	11	438	1315	29201
		16	497	1746	33501
		21	543	2268	35793
	115	11	486	1459	30514
		16	611	2005	35200
		21	666	2687	37724
	135	11	581	1745	33398
		16	730	2398	38599
		21	796	3214	42822
	155	11	676	2031	40479
		16	850	2791	47226
		21	926	3741	52247
	175	11	771	2317	43157
		16	862	3060	50728
		21	942	3956	56058
	195	11	866	2603	46505
		16	1089	3577	55672
		21	1188	4795	59972
	215	11	962	2889	51268
		16	1209	3970	62212
		21	1318	5322	67182
	235	11	1057	3175	57474
		16	1328	4364	69396
		21	1449	5849	74830

VÝŠKA 095

VÝŠKA H cm	DÉLKA L cm	TYP T	CHLAZENÍ (nekondenzační) Pokojová teplota27°C 16/18 Watty	TOPENÍ Pokojová teplota 20°C 45/40 Watty	CENA Kč
ECRW 095	055	11	188	601	21012
		16	236	826	23355
		21	257	1106	24540
	065	11	233	743	22583
		16	242	960	25338
		21	264	1214	26832
	075	11	277	887	23819
		16	349	1219	26960
		21	380	1634	28557
	085	11	322	1029	26471
		16	405	1415	30128
		21	442	1897	31853
	095	11	367	1173	28042
		16	461	1612	32239
		21	503	2160	34273
	105	11	412	1315	29638
		16	467	1746	33990
		21	510	2268	36308
	115	11	456	1459	30977
		16	574	2005	35741
		21	625	2687	38290

VÝŠKA 100

VÝŠKA H cm	DÉLKA L cm	TYP T	CHLAZENÍ (nekondenzační) Pokojová teplota 27°C 16/18 Watty	TOPENÍ Pokojová teplota 20°C 45/40 Watty	CENA Kč
ECRW 100	055	11	182	601	21167
		16	229	826	23536
		21	249	1106	24720
	065	11	225	743	22737
		16	234	960	25518
		21	256	1214	27038
	075	11	269	887	23973
		16	338	1219	27166
		21	368	1634	28789
	085	11	311	1029	26651
		16	392	1415	30334
		21	428	1897	32085
	095	11	355	1173	28248
		16	446	1612	32471
		21	487	2160	34531
	105	11	398	1315	29844
		16	452	1746	34248
		21	494	2268	36591
	115	11	442	1459	31209
		16	555	2005	35999
		21	605	2687	38548

VESTAVBA DO STĚNY HYBRID

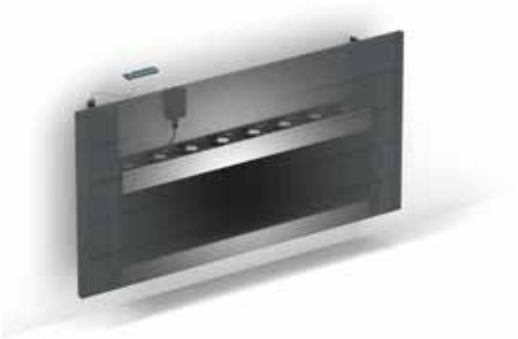

OBJEDNACÍ KÓD

BIWW 030 060 11 D09

- D09 — *Ovládání Jaga ACO (D09), Jaga TPT (D01), nebo Jaga BMS (D03)*
- 11 — *Typ*
- 060 — *Délka*
- 030 — *Výška*

STANDARDNÍ DODÁVKA:

- lehká a snadná instalace jednou osobou. Dodáváno ve dvou baleních pro snadnou manipulaci a skladování
- výměník tepla Low-H2O se stěnovými konzolami a kotvící sadou
- rohový odvzdušňovací ventil 1/8" a výpustná zátka 1/2"
- dělící příčka v tmavě šedém laku (není vhodná jako konečný design tělesa)
- snadná instalace ventilátorové jednotky, napájení 24 VDC a ovládání dle vašeho výběru

Konvektor neobsahuje žádnou kontrolu kondenzace. Ta musí být integrována do instalace (pouze pro chlazení).

VÝKONY

Výkon měřen ve shodě s EN16430.
Uvedené hodnoty odpovídají maximálním výkonům při rychlosti 3.
Výkony při rychlosti 1 (26 dB(A)) a rychlosti 2 (30 dB(A)) viz www.jagacz.com.

PŘIPOJOVACÍ SADY

Možnosti připojení viz kapitola Volitelné příslušenství.

VÝŠKA 030

VÝŠKA H cm	DÉLKA L cm	TYP T	CHLAZENÍ (nekondenzační) Pokojová teplota 27°C 16/18 Watty	TOPENÍ Pokojová teplota 20°C 45/40 Watty	CENA Kč
BIWW 030	**060**	**11**	242	601	**15755**
		16	305	826	**17407**
		21	332	1106	**17989**
	070	**11**	300	743	**17075**
		16	312	960	**19138**
		21	341	1214	**19936**
	080	**11**	358	887	**17962**
		16	450	1219	**20241**
		21	490	1634	**21152**
	090	**11**	415	1029	**20327**
		16	522	1415	**23056**
		21	570	1897	**24061**
	100	**11**	473	1173	**21579**
		16	595	1612	**24808**
		21	649	2160	**26062**
	110	**11**	531	1315	**22830**
		16	602	1746	**26302**
		21	658	2268	**27704**
	120	**11**	589	1459	**23573**
		16	740	2005	**27239**
		21	807	2687	**28756**
	140	**11**	704	1745	**25783**
		16	885	2398	**29933**
		21	965	3214	**32960**
	160	**11**	819	2031	**31470**
		16	1030	2791	**37005**
		21	1123	3741	**40589**
	180	**11**	935	2317	**33496**
		16	1045	3060	**39754**
		21	1142	3956	**43635**
	200	**11**	1050	2603	**36098**
		16	1320	3577	**43804**
		21	1440	4795	**46577**
	220	**11**	1166	2889	**39833**
		16	1465	3970	**49022**
		21	1598	5322	**52340**
	240	**11**	1281	3175	**44365**
		16	1610	4364	**54388**
		21	1756	5849	**58073**
	260	**11**	1396	3461	**47027**
		16	1625	4632	**56973**
		21	1774	6064	**60943**
	280	**11**	1406	3649	**48387**
		16	1900	5150	**60246**
		21	1917	6903	**64554**

VÝŠKA 040

VÝŠKA H cm	DÉLKA L cm	TYP T	CHLAZENÍ (nekondenzační) Pokojová teplota 27°C 16/18 Watty	TOPENÍ Pokojová teplota 20°C 45/40 Watty	CENA Kč
BIWW 040	060	11	242	601	16026
		16	305	826	17765
		21	332	1106	18336
	070	11	300	743	17380
		16	312	960	19535
		21	341	1214	20315
	080	11	358	887	18284
		16	450	1219	20647
		21	490	1634	21555
	090	11	415	1029	20684
		16	522	1415	23502
		21	570	1897	24495
	100	11	473	1173	21970
		16	595	1612	25290
		21	649	2160	26535
	110	11	531	1315	23266
		16	602	1746	26819
		21	658	2268	28215
	120	11	589	1459	24021
		16	740	2005	27776
		21	807	2687	29283
	140	11	704	1745	26342
		16	885	2398	30618
		21	965	3214	33634
	160	11	819	2031	32083
		16	1030	2791	37745
		21	1123	3741	41315
	180	11	935	2317	34183
		16	1045	3060	40562
		21	1142	3956	44435
	200	11	1050	2603	36867
		16	1320	3577	44704
		21	1440	4795	47457
	220	11	1166	2889	40662
		16	1465	3970	49982
		21	1598	5322	53285
	240	11	1281	3175	45283
		16	1610	4364	55476
		21	1756	5849	59144
	260	11	1396	3461	47999
		16	1625	4632	58120
		21	1774	6064	62069
	280	11	1406	3649	49451
		16	1900	5150	61479
		21	1917	6903	65772

VÝŠKA 050

VÝŠKA H cm	DÉLKA L cm	TYP T	CHLAZENÍ (nekondenzační) Pokojová teplota 27°C 16/18 Watty	TOPENÍ Pokojová teplota 20°C 45/40 Watty	CENA Kč
BIWW 050	060	11	242	601	16296
		16	305	826	18066
		21	332	1106	18681
	070	11	300	743	17687
		16	312	960	19871
		21	341	1214	20694
	080	11	358	887	18604
		16	450	1219	21007
		21	490	1634	21950
	090	11	415	1029	21049
		16	522	1415	23896
		21	570	1897	24932
	100	11	473	1173	22367
		16	595	1612	25719
		21	649	2160	27005
	110	11	531	1315	23702
		16	602	1746	27290
		21	658	2268	28725
	120	11	589	1459	24481
		16	740	2005	28261
		21	807	2687	29808
	140	11	704	1745	26914
		16	885	2398	31239
		21	965	3214	34309
	160	11	819	2031	32706
		16	1030	2791	38414
		21	1123	3741	42043
	180	11	935	2317	34868
		16	1045	3060	41298
		21	1142	3956	45225
	200	11	1050	2603	37649
		16	1320	3577	45528
		21	1440	4795	48342
	220	11	1166	2889	41502
		16	1465	3970	50862
		21	1598	5322	54224
	240	11	1281	3175	46212
		16	1610	4364	56463
		21	1756	5849	60211
	260	11	1396	3461	48985
		16	1625	4632	59167
		21	1774	6064	63195
	280	11	1406	3649	50520
		16	1900	5150	62609
		21	1917	6903	66985

VÝŠKA 060

VÝŠKA H cm	DÉLKA L cm	TYP T	CHLAZENÍ (nekondenzační) Pokojová teplota 27°C 16/18 Watty	TOPENÍ Pokojová teplota 20°C 45/40 Watty	CENA Kč
BIWW 060	060	11	230	601	16623
		16	290	826	18327
		21	316	1106	18945
	070	11	285	743	18050
		16	296	960	20159
		21	324	1214	20990
	080	11	340	887	18988
		16	428	1219	21316
		21	466	1634	22263
	090	11	395	1029	21467
		16	496	1415	24243
		21	541	1897	25283
	100	11	449	1173	22821
		16	565	1612	26100
		21	616	2160	27391
	110	11	504	1315	24193
		16	572	1746	27706
		21	625	2268	29149
	120	11	560	1459	24988
		16	703	2005	28701
		21	766	2687	30250
	140	11	669	1745	27573
		16	841	2398	31792
		21	917	3214	34873
	160	11	778	2031	33414
		16	979	2791	39017
		21	1067	3741	42652
	180	11	888	2317	35645
		16	992	3060	41973
		21	1085	3956	45908
	200	11	998	2603	38515
		16	1254	3577	46290
		21	1368	4795	49117
	220	11	1107	2889	42428
		16	1391	3970	51682
		21	1518	5322	55051
	240	11	1217	3175	47264
		16	1530	4364	57375
		21	1668	5849	61131
	260	11	1327	3461	50092
		16	1543	4632	60137
		21	1686	6064	64172
	280	11	1336	3649	51718
		16	1805	5150	63665
		21	1821	6903	68047

DBH UPGRADE SADA

OBJEDNACÍ KÓD

DBHS 060 10 D09 EU

- D09 — *Ovládání Jaga ACO (D09), Jaga TPT (D01), nebo Jaga BMS (D03)*
- 10 — *DBH Upgrade set*
- 060 — *Délka*

STANDARDNÍ DODÁVKA:

- ventilátorová jednotka (jednotky)
- deska plošného spoje s mikrokontrolérem
- Ovládání dle vašeho výběru
- adaptér AC 230 V/ 24VDC

VÝKONY

Výkon měřen ve shodě s EN16430
Uvedené hodnoty odpovídají maximálním výkonům při rychlosti 3.
Výkony při rychlosti 1 (26 dB(A)) a rychlosti 2 (30 dB(A)) viz www.jagacz.com.

Výkon Topení

Díky dokonalé kombinaci systému DBH a super výkonného výměníku tepla Low-H2O nemá výška těles žádný vliv na jejich výkon. I tělesa o nejnižších rozměrech poskytují maximální výkon!

Výkon Chlazení

Výkon chlazení zůstává neměnný u všech typů s maximální výškou 50 cm. U výšky nad 50 cm výkon chlazení klesá. U typů 11, 16 a 21 je pokles přibližně o 5% na každých dalších 10 cm výšky.

PŘIPOJOVACÍ SADY

Možnosti připojení viz kapitola Volitelné příslušenství.

JAKOU SADU VYBRAT?

- Změřte délku a tloušťku vašeho tělesa Low-H2O
- Tloušťka 11,5 cm = DBH unit 10
- Tloušťka 16,5 cm = DBH unit 15
- Tloušťka 21,5 cm = DBH unit 15
- Délka krytu tělesa určuje rozměr sady DBH, která má být objednána

DBH UNIT 10

VHODNÉ PRO typ 10 a 11:

- Strada
  - TYP 10 (min. výška 020)
  - TYP 11 (min. výška 035)
- Linea Plus
  - TYP 10 a TYP 11 (min. výška 035)
- Tempo typ 10 (min. výška 020)
  - TYP 11 (min. výška 030)
- Vestavba do stěny
  - TYP 10 (min. výška 020)
  - TYP 11 (min. výška 030)

DBH UNIT 15

VHODNÉ PRO typ 15, 16, 20 a 21:

- Strada
  - Type 15, 20 (min. výška 020)
  - TYP 16, 21 (min. výška 035)
- Linea Plus
  - TYP 15, 16, 20 a 21 (min. výška 035)
- Tempo
  - TYP 15, 20 (min. výška 020)
  - TYP 16, 21 (min. výška 030)
- Vestavba do stěny
  - TYP 15, 20 (min. výška 020)
  - TYP 16, 21 (min. výška 030)

TYP 10

TYP 15 TYP 16

DBH SADA 10

DÉLKA L cm	DBH UPGRADE SADA	TYP VÝMĚNÍK TEPLA	CHLAZENÍ (nekondenzační) Pokojová teplota 27°C 16/18 Watty	TOPENÍ Pokojová teplota 20°C 45/40 Watty	CENA Kč
DBHS 050	10	10	113	343	7872
		11	185	457	
060	10	10	148	450	8549
		11	242	601	
070	10	10	183	557	8785
		11	300	743	
080	10	10	218	664	9125
		11	358	887	
090	10	10	253	771	10983
		11	415	1029	
100	10	10	289	878	11288
		11	473	1173	
110	10	10	324	985	11963
		11	531	1315	
120	10	10	359	1092	12164
		11	589	1459	
140	10	10	429	1307	13008
		11	704	1745	
160	10	10	500	1521	16559
		11	819	2031	
180	10	10	570	1735	17370
		11	935	2317	
200	10	10	641	1949	18687
		11	1050	2603	
220	10	10	711	2163	19938
		11	1166	2889	
240	10	10	781	2378	22978
		11	1281	3175	
260	10	10	852	2591	24295
		11	1396	3461	
280	10	10	864	2687	24295
		11	1406	3649	

DBH SADA 15

DÉLKA L cm	DBH UPGRADE SADA	TYP VÝMĚNÍK TEPLA	CHLAZENÍ (nekondenzační) Pokojová teplota 27°C 16/18 Watty	TOPENÍ Pokojová teplota 20°C 45/40 Watty	CENA Kč
DBHS 050	15	15	---	---	---
		16	---	---	---
060	15	15	186	574	8686
		16	305	826	
070	15	15	192	642	8955
		16	312	960	
080	15	15	274	847	9292
		16	450	1219	
090	15	15	318	983	11320
		16	522	1415	
100	15	15	362	1120	11827
		16	595	1612	
110	15	15	369	1188	12503
		16	602	1746	
120	15	15	451	1393	12672
		16	740	2005	
140	15	15	539	1666	13516
		16	885	2398	
160	15	15	628	1939	17572
		16	1030	2791	
180	15	15	640	2076	18586
		16	1045	3060	
200	15	15	804	2486	19430
		16	1320	3577	
220	15	15	893	2759	21021
		16	1465	3970	
240	15	15	981	3032	24330
		16	1610	4364	
260	15	15	994	3168	25006
		16	1625	4632	
280	15	15	1158	3578	26359
		16	1900	5150	

DBH SADA 15

DÉLKA L cm	DBH UPGRADE SADA	TYP VÝMĚNÍK TEPLA	CHLAZENÍ (nekondenzační) Pokojová teplota 27°C 16/18 Watty	TOPENÍ Pokojová teplota 20°C 45/40 Watty	CENA Kč
DBHS 050	15	20	---	---	---
		21	---	---	---
060	15	20	211	720	8686
		21	332	1106	
070	15	20	219	817	8955
		21	341	1214	
080	15	20	311	1062	9292
		21	490	1634	
090	15	20	361	1234	11320
		21	570	1897	
100	15	20	412	1405	11827
		21	649	2160	
110	15	20	419	1502	12503
		21	658	2268	
120	15	20	512	1747	12672
		21	807	2687	
140	15	20	612	2090	13516
		21	965	3214	
160	15	20	713	2433	17572
		21	1123	3741	
180	15	20	728	2627	18586
		21	1142	3956	
200	15	20	914	3118	19430
		21	1440	4795	
220	15	20	1014	3461	21021
		21	1598	5322	
240	15	20	1114	3804	24330
		21	1756	5849	
260	15	20	1130	3997	25006
		21	1774	6064	
280	15	20	1315	4489	26359
		21	1917	6903	

MINI STOJANOVÝ MODEL HYBRID

OBJEDNACÍ KÓD

MIFH 028 081 11 XXX D09 S JH XXX

- XXX – *Kód svěrného šroubení*
- JH – *Termostatické hlavice*
- S – *S (H-kus) nebo C (Armatura pro záměnu přívodu a zpátečky a H-kus)*
- D09 – *Ovládání Jaga ACO (D09), Jaga TPT (D01), nebo Jaga BMS (D03)*
- XXX – *Barva*
- 11 – *Typ*
- 081 – *Délka*

VÝŠKA H cm	DÉLKA L cm	TYP T	CHLAZENÍ (nekondenzační) Pokojová teplota 27°C 16/18 Watty	TOPENÍ Pokojová teplota 20°C 45/40 Watty	CENA Kč
MIFH 028	081	11	358	887	33571
		16	450	1219	36216
	101	11	473	1173	36343
		16	595	1612	40802
	121	11	589	1459	40580
		16	740	2005	44243
	141	11	704	1745	45134
		16	885	2398	48733
	181	11	935	2317	51696
		16	1045	3060	54818
	241	11	1281	3175	64851
		16	1610	4364	70838

STANDARDNÍ DODÁVKA:

- kompletně předmontovaná jednotka s integrovanými stojánky se skládá z: jednodílného krytu, ochranného krytu pro zakrytí přívodních trubek, sady DBH vč. ovládání dle vašeho výběru a napájení 24 VDC.
- výměníkem tepla Low-H_2O
- odnímatelná mřížka
- ventil Jaga s H-kusem a svěrná šroubení. Připojení Eurokonus 3/4“ ve stojánku, vlevo nebo vpravo
- přímý odvzdušňovací ventil 1/8“
- krycí kroužek ve vzhledu ušlechtilé oceli pro boční připojení
- pevné stojánky: výška 12,5 cm

STANDARDNÍ BARVY

Vysoce odolný lak proti oděrkám a UV záření, šetrný k životnímu prostředí

- dopravní bílá RAL 9016 (133). jemně strukturovaný matný povrch, stupeň lesku < 10%
- pískovaně šedá metalíza (001), jemná metalická struktura
- černošedá (145). jemně strukturovaný matný povrch, stupeň lesku < 10%

DALŠÍ BARVY

Viz vzorník barev.

Příplatek (ostatní barvy)	Kč
Délka < 100 cm	**2916**
Délka 100 cm - 200 cm	**4632**
Délka ≥ 200 cm	**8062**

VÝKONY

Výkon měřen ve shodě s EN16430.
Uvedené hodnoty odpovídají maximálním výkonům při rychlosti 3.
Výkony při rychlosti 1 (26 dB(A)) a rychlosti 2 (30 dB(A)) viz www.jagacz.com.

PŘÍPLATEK TERMOSTATICKÉ HLAVICE

TERMOSTATICKÉ HLAVICE		Kč
AC	Topení	**1406**
AS	Topení	**1127**
AW	Topení	**927**
AB	Topení	**1127**
JW	Topení	**1127**
JH	Topení	**1275**
HC	Topení a chlazení	**2351**
MA	Topení a chlazení	**145**

Svěrná šroubení 3/4“ na Eurokonus

PRO PŘESNOU OCELOVOU A MĚDĚNOU TRUBKU KÓD	Trubka Ø
112	12/1
114	14/1
115	15/1
116	16/1
118	18/1

PRO PLASTOVOU NEBO VPE/ALU TRUBKU KÓD	Trubka Ø
612	12/2
614	14/2
616	16/2
618	18/2
619	16/1.5
620	20/2

VERTIGA HYBRID

VÝŠKA H cm	DÉLKA L cm	TYP T	CHLAZENÍ (nekondenzační) Pokojová teplota 27°C 16/18 Watty	TOPENÍ Pokojová teplota 20°C 45/40 Watty	CENA Kč
VERW 200	**041**	**08**	178	728	na vyžádání
	052		237	1029	
	065		304	1368	
200	**053**	**12**	410	1315	
	070		918	1961	
	090		1464	2520	

OBJEDNACÍ KÓD

VERW 200 041 08 XXX D05

- D05 — *Ovládání Jaga 3 stupňový regulátor otáček (D05), Jaga Vypnuto/zapnuto (D07) nebo Jaga BMS (D03)*
- XXX — *Barva*
- 08 — *Typ*
- 041 — *Délka*

STANDARDNÍ DODÁVKA:

- snadno nasaditelný přední panel
- plně předmontované tělo radiátoru s vertikálními mřížkami pro vývod vzduchu na levé a pravé straně
- nasávací otvory s ochranou proti propadnutí menších předmětů na horní a spodní straně
- předvrtané otvory pro elektrické připojení
- středové připojení MM (těleso lze otočit o 180°)
- Ovládání dle vašeho výběru

STANDARDNÍ BARVY

Vysoce odolný lak proti oděrkám a UV záření, šetrný k životnímu prostředí

- dopravní bíláRAL 9016 (133). jemně strukturovaný matný povrch, stupeň lesku < 10%
- pískovaně šedá metalíza (001), jemná metalická struktura
- černošedá (145). jemně strukturovaný matný povrch, stupeň lesku < 10%

DALŠÍ BARVY

Viz vzorník barev.
Příplatek: + 15%
K dostání v jemně strukturované verzi (kód 1..), v hladce saténovém matu (kód 3..) a speciálních barvách.

VÝKONY

Výkon měřen ve shodě s EN16430.
Uvedené hodnoty odpovídají maximálním výkonům při rychlosti 3.
Výkony při rychlosti 1 (26 dB(A)) a rychlosti 2 (30 dB(A)) viz www.jagacz.com.

PŘIPOJOVACÍ SADY

Možnosti připojení viz kapitola Volitelné příslušenství

MINI CANAL HYBRID

RÁM
MDCL

Z PROFIL
MDCZ

OBJEDNACÍ KÓD

MDCL 014 110 26 XXX L D05

- D05 – *Ovládání: Jaga 3-stupňové ovládání / (D05), Jaga BMS / (D03), nebo Jaga Vypnuto/zapnuto / (D07)*
- XXX – *Mřížka*
- 26 – *Šířka*
- 110 – *Délka*

STANDARDNÍ DODÁVKA:

Kompletně smontovaná podlahová jednotka v tmavě šedém laku s:

- výměníkem tepla Low-H_2O
- předmontovanou Jaga Řídící jednotku pro dynamické produkty (JDPC)
- mřížkou + předmontovaným rámem L-profilu nebo Z-profilu
- kotvící sada
- odvzdušňovacím ventilem (ventily) G 1/8" a výpustnou zátkou (zátkami) 1/2"
- ventilátorová jednotka (jednotky)
- ovládání 12 VDC s čidlem teploty vody
- Ovládání dle vašeho výběru
- svorka pro elektrické připojení 12 VDC, přímo na řídící desce

MŘÍŽKY *(přehled mřížek viz vzorník barev)*

Kategorie 1

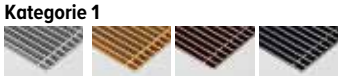

SNA SBR SDB SBL

Kategorie 2

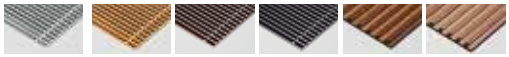

DNA DBR DDB DBL RMN RMV RBN RBV

DMN RBR RON ROV DBN RNA SNC/ XXX

Kategorie 3

DMV DON DOV RBL RDB DBV DNC/ XXX

VÝKONY

Výkon měřen ve shodě s EN16430

Uvedené hodnoty odpovídají maximálním výkonům při rychlosti 3.

Výkony při rychlosti 1 (26 dB(A)) a rychlosti 2 (30 dB(A)) viz www.jagacz.com.

PŘIPOJOVACÍ SADY

Možnosti připojení viz kapitola Volitelné příslušenství.

	VÝŠKA H cm	DÉLKA L cm	ŠÍŘKA B cm	CHLAZENÍ (nekondenzační) Pokojová teplota 27°C 16/18 Watty	TOPENÍ Pokojová teplota 20°C 45/40 Watty	CENA KATEGORIE 1 Kč	CENA CATEGORIE 2 Kč	CENA KATEGORIE 3 Kč
MDCL	014	070	26	52	237	17537	18254	18876
		080		65	429	18674	19495	20203
		090		78	444	19581	20506	21303
		100		91	637	23341	24366	25259
		110		104	651	24500	25634	26614
		120		117	849	25387	26628	27699
		130		130	858	26675	28012	29173
		150		155	1066	31340	32888	34230
		170		181	1273	37067	38820	40344
		190		207	1485	38864	40826	42533
		210		233	1509	43953	46124	48013
		230		259	1702	46391	48768	50835
		250		285	1924	51184	53769	56019
		270		311	2131	53032	55830	58258
		290		341	2306	58398	61398	64008
		310		358	2408	63149	66362	69151
	014	070	34	61	301	19105	20326	20570
		080		76	544	20528	21929	22209
		090		91	564	21670	23249	23561
		100		106	807	25677	27432	27780
		110		122	826	27094	29025	29413
		120		137	1076	28245	30355	30776
		130		152	1089	29746	32035	32491
		150		182	1352	34862	37500	38033
		170		213	1615	41269	44266	44873
		190		243	1884	43559	46905	47578
		210		274	1915	49827	53538	54281
		230		304	2178	53076	57135	57951
		250		334	2441	58363	62780	63665
		270		365	2703	60746	65518	66471
		290		403	2963	66605	71732	72759
		310		417	3111	71846	77324	78423
	014	070	42	32	355	20692	21601	22279
		080		64	637	22448	23483	24259
		090		64	661	23807	24980	25852
		100		96	945	28029	29329	30297
		110		96	968	29774	31208	32276
		120		128	1259	31137	32705	33869
		130		128	1275	32888	34576	35846
		150		160	1582	39152	41115	42572
		170		192	1890	46289	48511	50172
		190		224	2204	49067	51556	53410
		210		224	2243	55140	57887	59937
		230		256	2550	59134	62145	64393
		250		288	2857	64942	68216	70662
		270		321	3164	67814	71354	73997
		290		359	3466	74213	78014	80853
		310		380	3644	79971	84037	87073

MINI CANAL HYBRID PŘÍSLUŠENSTVÍ

ELEKTRISCHE AANSLUITING

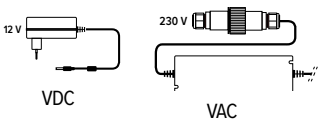

OBJEDNACÍ KÓD

MDCL HHH LLL BB XXX **1**
- *1: VDC*
- *2: VAC*

připojte **"1"** *nebo* **"2"** *k objednacímu kódu Mini Canal Hybrid.*
Př. MDCL 014 070 26 DNA **1**

	Kč
VDC	**1044**
VAC	**2805**

KRYCÍ DESKA

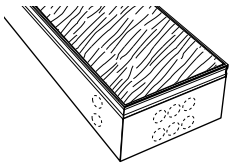

Deska z dřevotřísky, tloušťka 22 mm.

OBJEDNACÍ KÓD

MDCL HHH LLL BB XXX **P**
- *Krycí deska*

připojte **"P"** *k objednacímu kódu Mini Canal Hybrid.*
Př. MDCL 014 070 26 DNA **P**

ŠÍŘKA	Kč
26	**1250**
34	**1575**
42	**1575**

IZOLACE DNA

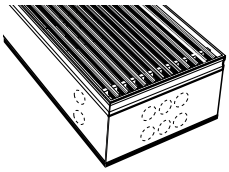

Tmavě šedá exrudovaná EPDM, tloušťka 5 mm.

OBJEDNACÍ KÓD

MDCL HHH LLL BB XXX **I1**
- *izolace dna*

připojte **"I1"** *k objednacímu kódu Mini Canal Hybrid.*
Př. MDCL 014 070 26 DNA P **I1**

Kč
1550

3-STRANNÁ IZOLACE

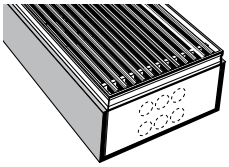

Tmavě šedá exrudovaná EPDM, tloušťka 5 mm.

OBJEDNACÍ KÓD

MDCL HHH LLL BB XXX **I2**
- *3-stranná izolace*

připojte **"I2"** *k objednacímu kódu Mini Canal Hybrid.*
Př. MDCL 014 070 26 DNA P **I2**

Kč
3100

NASTAVENÍ VÝŠKY

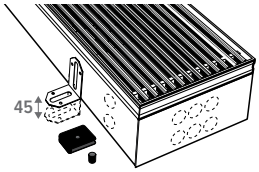

1 sada =

OBJEDNACÍ KÓD

MDCL HHH LLL BB XXX **A**
- *A: Nastavitelné 0 - 4,5 cm*
- *B: Nastavitelné 4,5 - 10 cm*

připojte **"H1"** *nebo* **"H2"** *k objednacímu kódu Mini Canal Hybrid.*
Př. MDCL 014 070 26 DNA P **H1**

	Kč/Sada
Nastavitelné 0 - 4,5 cm	**255**
Nastavitelné 4,5 - 10 cm	**508**

Doporučený počet sad k dané délce

DÉLKA	sady	DÉLKA	sady
110 cm	**2**	330 > 370 cm	**7**
130 > 190 cm	**3**	410 cm	**8**
210 cm	**4**	450 > 490 cm	**10**
230 > 310 cm	**5**		

NÁUSTEK PRO NAPOJENÍ VZDUCHOTECHNIKY

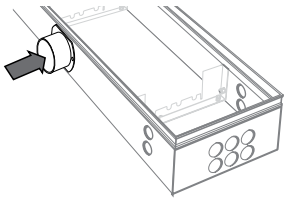

OBJEDNACÍ KÓD

MDCL HHH LLL BB XXX **VV**
- *Náustek*

připojte **"VV"** *k objednacímu kódu Mini Canal Hybrid.*
Př. MDCL 014 070 26 DNA P **V1**

		Kč
V1	*Kovový připojovací adaptér 4 X 9 cm*	**1997**
V2	*Kovový připojovací adaptér ø 8 cm*	**4528**
V5	*Plastový připojovací adaptér - Není předem smontováno*	**475**
V6	*Plastový připojovací adaptér*	**1800**

IZOLAČNÍ PROUŽEK

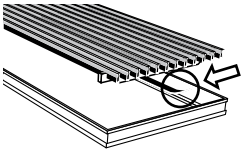

Černý samolepící gumový proužek, tloušťka 0.5 mm. Role 6 m.

OBJEDNACÍ KÓD

7690 02

	Kč
Izolační proužek	**1468**

MINA CLIMA BEAM

OBJEDNACÍ KÓD

MKBC 013 080 23 XXX D03

- XXX – *Barva*
- 23 – *Šířka*
- 080 – *Délka*
- 013 – *výška*

STANDARDNÍ DODÁVKA:

- výměník tepla Low-H_2O, odvzdušňovací ventil 1/8" a výpustná zátka 1/2"
- kryt vcelku pro připojení vlevo nebo vpravo
- stropní úchyty včetně L-profilu s protihlukovou izolací
- ventilátorová jednotka (jednotky)
- JDPC Dynamic Product Controller
- zdroj napětí 12 VDC

STANDARDNÍ BARVY

Vysoce odolný lak proti oděrkám a UV záření, šetrný k životnímu prostředí

- dopravní bílá RAL 9016 (133). jemně strukturovaný matný povrch, stupeň lesku < 10%
- pískovaně šedá metalíza (001), jemná metalická struktura
- černošedá (145). jemně strukturovaný matný povrch, stupeň lesku < 10%

DALŠÍ BARVY

Viz vzorník barev.

Příplatek (ostatní barvy)	Kč
Délka < 100 cm	**2916**
Délka 100 cm - 200 cm	**4632**
Délka ≥ 200 cm	**8062**

VÝKONY

Uvedené hodnoty odpovídají maximálním výkonům při 9 V. Výkony při jiných řídicích napětích viz www.jagacz.com

PŘIPOJOVACÍ SADY

Možnosti připojení viz kapitola Volitelné příslušenství

VÝŠKA H cm	DÉLKA L cm	ŠÍŘKA B cm	CHLAZENÍ (nekondenzační) Pokojová teplota 27°C 16/18 Watty	TOPENÍ Pokojová teplota 20°C 45/40 Watty	CENA Kč
MKBC 013	**080**	**23**	335	506	na vyžádání
	110		503	759	
	140		670	1012	
	160		781	1181	
	180		894	1349	
	200		1005	1518	
	220		1116	1687	
	240		1229	1855	
	260		1340	2024	
	280		1451	2192	
	300		1564	2277	
023	**080**	**23**	546	801	na vyžádání
	110		819	1201	
	140		1091	1602	
	160		1273	1867	
	180		1455	2136	
	200		1636	2403	
	220		1818	2682	
	240		2000	2965	
	260		2181	3244	
	280		2364	3418	
	300		2545	3604	

jaga

CLIMATE
DESIGNERS

JAGA ADAPTÉR
VENTILU PRO INSTALACI
TERMOSTATICKÉ HLAVICE V
HYBRIDNÍCH INSTALACÍCH

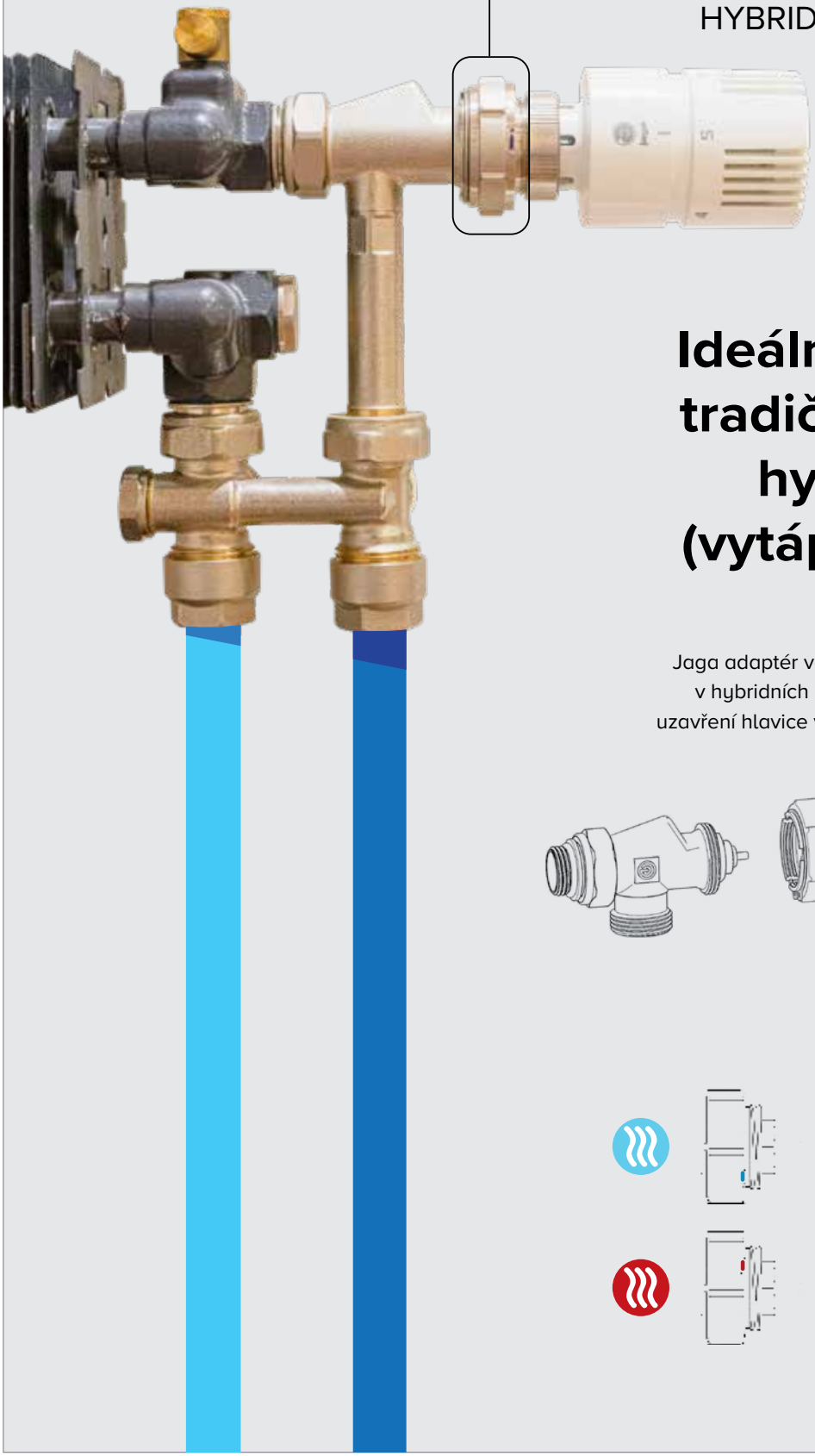

Ideální pro přeměnu tradiční instalace na hybridní instalaci (vytápění / chlazení)

Jaga adaptér ventilu pro instalaci termostatické hlavice v hybridních instalacích (topení & chlazení) zabraňuje uzavření hlavice v létě a přerušení průtoku studené vody.

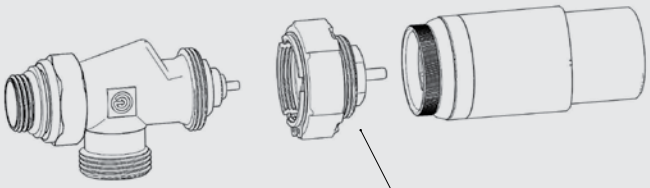

5090 1114 PONIKOLOVANÉ **750 Kč**

VENTIL UZAVŘEN -
OTEVŘEN PRO CHLAZENÍ

VENTIL OVLÁDANÝ
TERMOSTATICKOU HLAVICÍ

CLIMA BEAM STROPNÍ MODEL

OBJEDNACÍ KÓD

CLBM 015 070 36 XXX D03

- XXX – *Barva*
- 36 – *Šířka*
- 070 – *Délka*
- 015 – *výška*

STANDARDNÍ DODÁVKA:

Kompletně smontovaná jednotka se skládá z:

- výměníkem tepla Low-H_2O
- kovový krycí rám s konzolami z elektrolyticky pozinkovaného ocelového plechu
- kryt z elektrolyticky pozinkovaného ocelového plechu o tloušťce 1.25 mm. S otvory pro nasávání a výfuk vzduchu na podélných stranách jednotky. Lakováno práškovou barvou vysoce odolnou proti oděrkám a UV záření
- ventilátorová jednotka (jednotky)
- JDPC Dynamic Product Controller
- zdroj napětí 12 VDC

STANDARDNÍ BARVY

Vysoce odolný lak proti oděrkám a UV záření, šetrný k životnímu prostředí

- dopravní bílá RAL 9016 (133). jemně strukturovaný matný povrch, stupeň lesku < 10%
- pískovaně šedá metalíza (001), jemná metalická struktura
- černošedá (145). jemně strukturovaný matný povrch, stupeň lesku < 10%

DALŠÍ BARVY

Viz vzorník barev.

Příplatek (ostatní barvy)	Kč
Délka < 100 cm	**2916**
Délka 100 cm - 200 cm	**4632**
Délka ≥ 200 cm	**8062**

VÝKONY

Uvedené hodnoty odpovídají maximálním výkonům při 9 V. Výkony při jiných řídicích napětích viz www.jagacz.com

PŘIPOJOVACÍ SADY

Možnosti připojení viz kapitola Volitelné příslušenství

VÝŠKA H cm	DÉLKA L cm	ŠÍŘKA B cm	CHLAZENÍ (nekondenzační) Pokojová teplota 27°C 16/18 Watty	TOPENÍ Pokojová teplota 20°C 45/40 Watty	CENA Kč
CLBM 015	**070**	**36**	212	513	na vyžádání
	090		318	769	
	100		371	898	
	120		477	1154	
	150		636	1539	
	170		742	1795	
	190		848	2052	
	210		954	2308	
	230		1060	2565	
	250		1166	2822	
	270		1272	3078	
	290		1378	3335	
	025	**070**	**36**	314	604	na vyžádání
	090		470	906	
	100		549	1057	
	120		706	1359	
	150		941	1812	
	170		1098	2114	
	190		1254	2416	
	210		1411	2718	
	230		1568	3020	
	250		1725	3322	
	270		1882	3624	
	290		2038	3926	

CLIMA BEAM VESTAVBA DO STROPU

OBJEDNACÍ KÓD

CLBB 015 065 33 D03

- 33 – *Šířka*
- 065 – *Délka*
- 015 – *výška*

STANDARDNÍ DODÁVKA:

Kompletně smontovaná jednotka se skládá z:

- výměníkem tepla Low-H_2O
- kovový krycí rám s konzolami z elektrolyticky pozinkovaného ocelového plechu
- kovové části lakované v barvě RAL 7024
- ventilátorová jednotka (jednotky)
- JDPC Dynamic Product Controller
- zdroj napětí 12 VDC

VÝKONY

Uvedené hodnoty odpovídají maximálním výkonům při 9 V.
Výkony při jiných řídicích napětích viz www.jagacz.com

PŘIPOJOVACÍ SADY

Možnosti připojení viz kapitola Volitelné příslušenství

VÝŠKA H cm	DÉLKA L cm	ŠÍŘKA B	CHLAZENÍ (nekondenzační) *Pokojová teplota 27°C* 16/18 *Watty*	TOPENÍ *Pokojová teplota 20°C* 45/40 *Watty*	CENA Kč
CLBB 015	**065**	**33**	236	570	na vyžádání
	085		353	855	
	095		412	997	
	115		530	1282	
	145		707	1710	
	165		825	1995	
	185		942	2280	
	205		1060	2565	
	225		1178	2850	
	245		1296	3135	
	265		1414	3420	
	285		1531	3705	
025	**065**	**33**	348	671	na vyžádání
	085		523	1007	
	095		610	1174	
	115		784	1510	
	145		1045	2013	
	165		1219	2348	
	185		1394	2684	
	205		1568	3020	
	225		1742	3355	
	245		1916	3691	
	265		2090	4026	
	285		2265	4362	

FREEDOM

VÝŠKA H cm	DÉLKA L cm	ŠÍŘKA B cm	CHLAZENÍ (nekondenzační) Pokojová teplota 27°C 16/18 Watty	VÝKON CHLAZENÍ (CELKOVÝ) Pokojová teplota 27°C 7/12 Watty	TOPENÍ Pokojová teplota 20°C 45/40 Watty	CENA BNA Kč	CENA BNC Kč
FDCF 020	**074**	**19**	210	466	548	**21742**	**25001**
	110		419	931	1094	**29891**	**34373**
	145		628	1398	1644	**41670**	**47921**
	181		839	1866	2193	**47101**	**54167**

OBJEDNACÍ KÓD

FDCF 020 074 19 XXX BNA D05

- BNA – *Mřížka*
- XXX – *Barva*
- 074 – *Délka*

STANDARDNÍ DODÁVKA:

Kompletne predmontovaný stojanový model obsahuje:

- hliníkového krytu
- hliníkových krycích desek
- hliníkové mrížky
- dynamického výmeníku tepla s flexibilním pripojením z ušlechtilé oceli 1/2", délka 15 cm
- tangenciální aktivátor (aktivátory) 24 VDC s integrovaným filtrem z ušlechtilé ocelir
- integrovaného hydraulického a elektrického pripojení v levém stojánku
- předmontovaná JDPC s ovládacím panelem
- svorka pro elektrické připojení 24 VDC, má být zapojena přes externí zdroj napětí

STANDARDNÍ BARVY

Vysoce odolný lak proti oděrkám a UV záření, šetrný k životnímu prostředí

- dopravní bílá RAL 9016 (133). jemně strukturovaný matný povrch, stupeň lesku < 10%
- pískovaně šedá metalíza (001), jemná metalická struktura
- černošedá (145). jemně strukturovaný matný povrch, stupeň lesku < 10%

DALŠÍ BARVY

Viz vzorník barev
Příplatek: + 15%

MŘÍŽKY

BNA

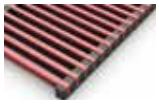

BNC XXX

VÝKONY

Výkon měřen ve shodě s EN16430.
Uvedené hodnoty odpovídají maximálním výkonům při rychlosti 3.

PŘIPOJOVACÍ SADY

Možnosti připojení viz kapitola Volitelné příslušenství.

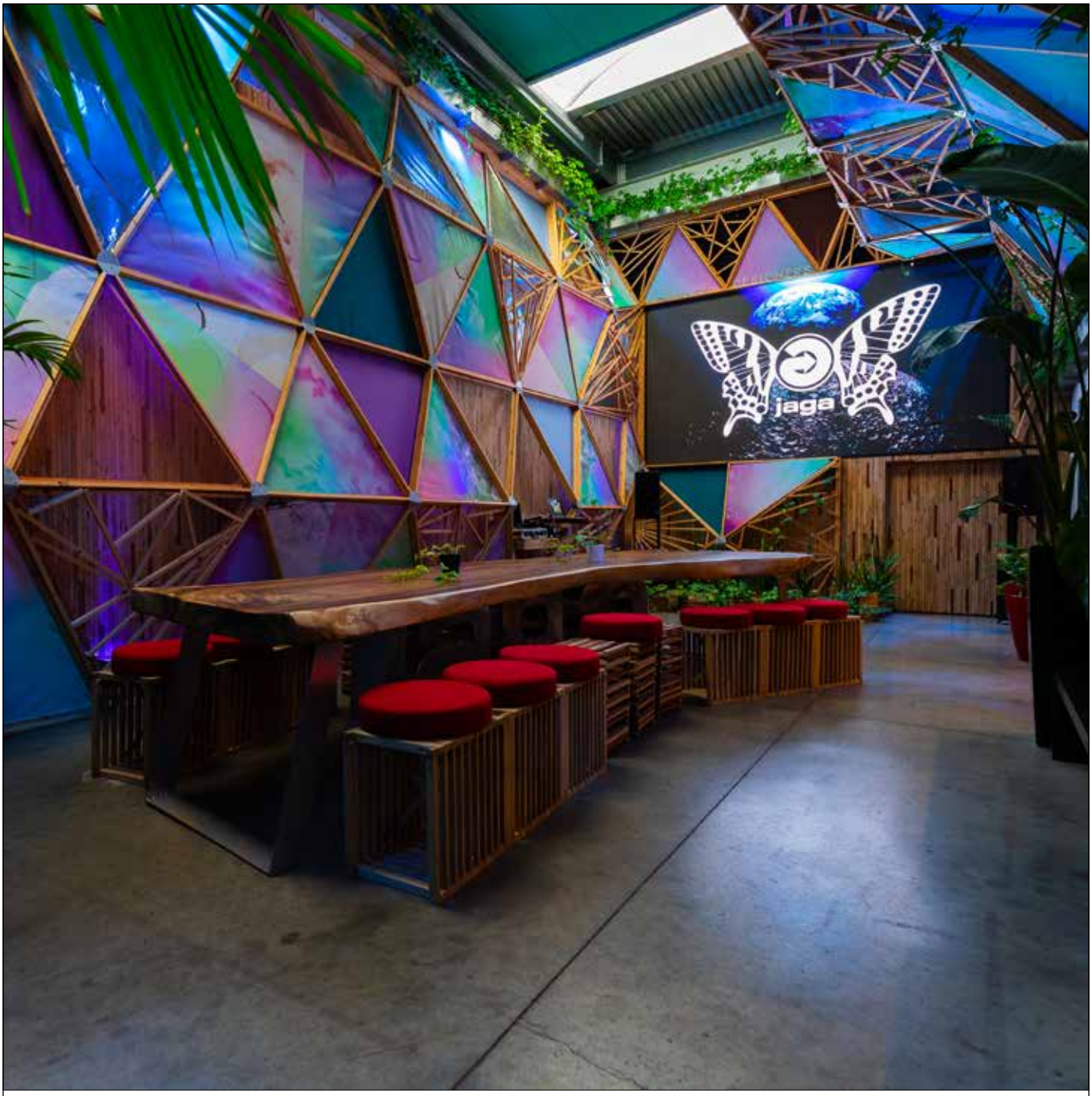

jaga
ACADEMY

Předávání znalostí je jednou z našich hlavních činností. V rámci Akademie Jaga nabízíme širokou a rozmanitou škálu vzdělávacích kurzů pro odborníky. Seznámíte se s celým sortimentem Jaga, budete mít přehled o všech novinkách a sami budete mít příležitost zapojit se do praktických cvičení. Určitě navštivte náš Coollab - realistickou simulaci moderního bydlení - , kde si můžete na vlastní kůži vyzkoušet sílu systémů Jaga Light Cooling a Deep Cooling. Máte zájem? Požádejte o další informace svého kontaktního pracovníka společnosti Jaga.

CLIMA CANAL

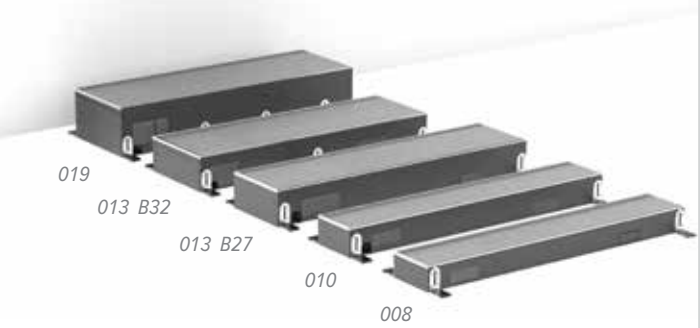

OBJEDNACÍ KÓD

CLCM 008 072 18 XXX F A D05

- *Ovládání: 2-trubka*
  - *Jaga BMS (D03) ,*
  - *Jaga 3 stupňový regulátor otáček (D05),*
  - *nebo Jaga Vypnuto/zapnuto (D07),*
- *4-trubka*
  - *Jaga BMS (D04),*
  - *Jaga 3 stupňový regulátor otáček (D06),*
  - *nebo Jaga Vypnuto/zapnuto (D08)*
- *Nastavení výšky:*
  - *A: Nastavitelné 0 - 4.5 cm*
  - *B: Nastavitelné 4,5 - 10 cm*
- *Mřížka*
- *Šířka*
- *Délka*
- *Výška*
- *Obj. kód*

STANDARDNÍ DODÁVKA:

- kryt z pozinkovaného plechu metodou Sendzimir (RAL 7024) s nastavením výšky a podperou mřížky v ušlechtilé oceli
- mřížka(y): eloxovaný hliník nebo dřevo
- dynamický výměník tepla
- tepelný(é) aktivátor(y), (tangenciální mini aktivátor)
- flexibilní hadice z ušlechtilé oceli 1/2", délka 15 cm,
- s možností standardní řadové montáže
- nastavení výšky 0 - 4.5 cm (standardní), s protihlukovou izolací, nastavení výšky 4.5 - 10 cm (na vyžádání)
- Nastavení výšky 0 > 0.8 cm (není součástí Clima Canal 019)
- krycí desky

MŘÍŽKY

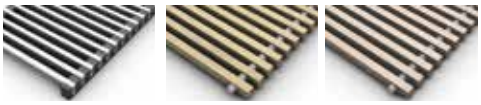

BNA **BON** **BBN**

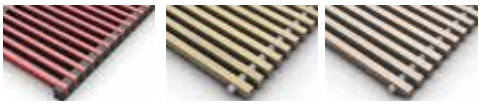

BNC XXX **BOV** **BBV**

OVLÁDÁNÍ

Příplatek za ovládání	Kč
Jaga BMS 2-trubka (D03)	3000
Jaga 3 stupňový regulátor otáček 2-trubka (D05)	3875
Jaga Vypnuto/zapnuto 2-trubka (D07)	3000
Jaga BMS 4-trubka (D04)	3000
Jaga 3 stupňový regulátor otáček 4-trubka (D06)	3875
Jaga Vypnuto/zapnuto 4-trubka (D08)	3000

VÝŠKA H cm	DÉLKA L cm	ŠÍŘKA B cm	2-TRUBKA / 4-TRUBKA	OVLÁDACÍ NAPĚTÍ U V	CHLAZENÍ (nekondenzační) Pokojová teplota 27°C 16/18 Watty	VÝKON CHLAZENÍ (CELKOVÝ) Pokojová teplota 27°C 7/12 Watty	TOPENÍ Pokojová teplota 20°C 45/40 Watty	CENA BNA BON / BBN Kč	BNC Kč	BOV BBV Kč
CLCM 008	072	18	2	10	185	---	483	23345	26848	29644
	108				381	---	996	31927	36712	39280
	144				598	---	1564	44499	51173	53146
	180				816	---	2133	50486	58058	61388
CLCM 010	072	18	2	10	185	414	483	23948	27451	30247
	108				381	852	996	32923	37708	40276
	144				598	1337	1564	45899	52573	54546
	180				816	1825	2133	51876	59449	62779
CCLF 013	070	32	2	10	271	562	716	42298	44342	45550
	100				515	1065	1357	50325	53097	55168
	120				677	1401	1784	66507	70037	69007
	140				839	1736	2211	67940	71470	71972
	170				1082	2239	2852	85714	89972	91154
	200				1325	2742	3493	96923	101912	102722
	230				1568	3246	4134	115590	121337	120140
	280				1973	4084	5202	135911	142388	140978
	300				2135	4420	5629	142153	149418	148513
CCAF 019	105	34	2	10	777	1739	1616	63191	65586	69434
	120				965	2160	2007	68700	71340	76406
	200				1885	4218	3919	114419	119114	120568
	280				2804	6275	5831	159125	165706	179796
QUAF 013	080	27	4	10	214	498	506	30590	35184	33652
	110				368	856	871	37074	42630	40786
	160				645	1500	1526	53657	61702	59016
	180				808	1879	1913	59421	68332	65368
QCLF 013	070	32	4	10	267	553	473	46885	48927	50840
	100				507	1049	897	54496	57269	62247
	120				666	1379	1180	69701	68189	73334
	140				826	1710	1462	72272	75802	76861
	170				1065	2205	1886	89185	93444	98848
	200				1305	2701	2310	108423	113411	95028
	230				1544	3196	2734	118998	124745	122892
	280				1943	4022	3440	142474	148949	137612
	300				2102	4352	3723	147408	154673	157542
QCAF 019	105	34	4	10	706	1581	1077	68869	71264	75112
	120				878	1964	1338	73665	76305	81371
	200				1714	3834	2612	120231	124927	126380
	280				2549	5705	3887	166424	173006	187096

VÝKONY

Výkon měřen ve shodě s EN16430

Uvedené hodnoty odpovídají maximálním výkonům při 10 V.

Výkony při jiných řídicích napětích viz www.jagacz.com

PŘIPOJOVACÍ SADY

Možnosti připojení viz kapitola Volitelné příslušenství.

CLIMA CANAL PŘÍSLUŠENSTVÍ

PRÁZDNÉ ŠACHTY

	H	L	BNA BON / BBN	BNC	BOV BBV	Clima Canal 08	Clima Canal 10	Clima Canal 13 *šířka 27*	Clima Canal 13 *šířka 32*	Clima Canal 19
	cm	*cm*	Kč	Kč	Kč					
CLCD 008 072 18 XXX	008	072	**12972**	**14916**	**14269**	•				
CLCD 008 108 18 XXX	008	108	**19952**	**22946**	**21951**	•				
CLCD 008 144 18 XXX	008	144	**22946**	**26390**	**25243**	•				
CLCD 008 180 18 XXX	008	180	**25938**	**29832**	**28534**	•				
CLCD 010 072 18 XXX	010	072	**12972**	**14916**	**14269**		•			
CLCD 010 108 18 XXX	010	108	**19952**	**22946**	**21951**		•			
CLCD 010 144 18 XXX	010	144	**22946**	**26390**	**25243**		•			
CLCD 010 180 18 XXX	010	180	**25938**	**29832**	**28534**		•			
QUAD.013 080 27 XXX	013	080	**13683**	**15735**	**15050**			•		
QUAD.013 110 27 XXX	013	110	**15115**	**17381**	**16633**			•		
QUAD.013 160 27 XXX	013	160	**19091**	**21958**	**20997**			•		
QUAD.013 180 27 XXX	013	180	**21079**	**24239**	**23178**			•		
CCLD 013 070 32 XXX	013	070	**12060**	**14103**	**15132**				•	
CCLD 013 100 32 XXX	013	100	**15833**	**18605**	**19092**				•	
CCLD 013 120 32 XXX	013	120	**19947**	**23477**	**24002**				•	
CCLD 013 140 32 XXX	013	140	**21151**	**24682**	**25479**				•	
CCLD 013 170 32 XXX	013	170	**26162**	**30421**	**30970**				•	
CCLD 013 200 32 XXX	013	200	**29347**	**34336**	**34342**				•	
CCLD 013 230 32 XXX	013	230	**32903**	**38650**	**38754**				•	
CCLD 013 280 32 XXX	013	280	**36985**	**43464**	**45292**				•	
CCLD 013 300 32 XXX	013	300	**42366**	**49631**	**50382**				•	
CCAD 019 105 34 XXX	019	105	**17743**	**20138**	**22741**					•
CCAD 019 120 34 XXX	019	120	**19397**	**22037**	**24937**					•
CCAD 019 200 34 XXX	019	200	**31021**	**35714**	**38572**					•
CCAD 019 280 34 XXX	019	280	**39097**	**45679**	**49962**					•

NÁUSTEK PRO NAPOJENÍ VZDUCHOTECHNIKY

V1

V2 - V3 - V 4

V5 - V 6

			Kč	Clima Canal 08	Clima Canal 10	Clima Canal 13 *šířka 27*	Clima Canal 13 *šířka 32*	Clima Canal 19
V1	*Kovový připojovací adaptér*	4 x 9 cm	**1997**	•	•	•	•	
V2	*Kovový připojovací adaptér*	Ø 8 cm	**4528**					•
V3	*Kovový připojovací adaptér*	Ø 10 cm	**4528**					•
V4	*Kovový připojovací adaptér*	Ø 12,5 cm	**4528**					•
V5	*Plastový připojovací adaptér - Není předem smontováno*	5.2 x 13.2 cm	**475**	•	•	•	•	•
V6	*Plastový připojovací adaptér*	5.2 x 13.2 cm	**1800**	•	•	•	•	•

připojte **"VV"** *k objednacímu kódu Clima Canal.*
Př. CLCM 008 072 18 BNA **V1**

ROHOVÝ DÍL

	H	L	BNA	BNC	Clima Canal 08	Clima Canal 10	Clima Canal 13 *šířka 27*	Clima Canal 13 *šířka 32*	Clima Canal 19
	cm	*cm*	Kč	Kč					
CLCD 008 025 18 XXX	008	025	**17121**	**21266**	•				
CLCD 010 025 18 XXX	010	025	**17121**	**21266**		•			
QUAD 013 033 27 XXX	013	033	**17121**	**21266**			•		
CCLD 013 038 32 XXX	013	038	**17121**	**21266**				•	
CCAD 019 040 34 XXX	019	040	**17121**	**21266**					•

STOJÁNEK S NASTAVENÍM VÝŠKY PRO NEROVNÉ PODLAHY

L 70 > 120 : 1 Sada
L 140 ≥ 200 :2 sady
L 230 > 300 : 3 sady

	H		Clima Canal 08	Clima Canal 10	Clima Canal 13 *šířka 27*	Clima Canal 13 *šířka 32*	Clima Canal 19
	cm	Kč/sada					
5209 0507 0000	5 / 7	**2060**	•	•			
5209 0813 0000	8 / 13	**2060**	•	•			
5209 1323 0000	13 / 23	**2060**	•	•			
5209 2030 0000	20 / 30	**2060**	•	•			
5213 0507 0000	5 / 7	**2001**			•	•	
5213 0813 0000	8 / 13	**2001**			•	•	
5213 1323 0000	13 / 23	**2001**			•	•	
5213 2030 0000	20 / 30	**2001**			•	•	
5212 0507 0000	5 / 7	**2001**					•
5212 0813 0000	8 / 13	**2001**					•
5212 1323 0000	13 / 23	**2001**					•
5212 2030 0000	20 / 30	**2001**					•

CLIMA CANAL PLUG & PLAY

VÝŠKA H cm	DÉLKA L cm	ŠÍŘKA B	2-TRUBKA /4-TRUBKA	OVLÁDACÍ NAPĚTÍ U V	CHLAZENÍ (nekondenzační) Pokojová teplota 27°C 16/18 Watty	VÝKON CHLAZENÍ (CELKOVÝ) Pokojová teplota 27°C 7/12 Watty	TOPENÍ Pokojová teplota 20°C 45/40 Watty	CENA BNA Kč
CLCP 010	090	18	2	10	185	414	483	31114
	126				381	852	996	40091
	162				598	1337	1564	53066
	198				816	1825	2133	59043

Svěrné šroubení 3/4" na Eurokonus je třeba objednat samostatně

OBJEDNACÍ KÓD

CLCP 010 090 18 BNA F D05

Délka

STANDARDNÍ DODÁVKA:

- kryt z pozinkovaného plechu metodou Sendzimir (RAL 7024) s nastavením výšky a podperou mrížky v ušlechtilé oceli
- mřížka z eloxovaného hliníku
- dynamický výměník tepla
- tepelný(é) aktivátor(y), (tangenciální mini aktivátor)
- flexibilní hadice z ušlechtilé oceli 1/2", délka 15 cm,
- Integrovaný zdroj napájení 24 VDC a JDPC
- připojovací sada se 2 zpátečkovými šroubeními
- stojánek s nastavením výšky 0 < 4.5 cm
- S předmontovanou Jaga Řídící jednotkou pro dynamické produkty (JDPC) s ovládacím panelem(Jaga 3-stupňové ovládání-
- Nastavení výšky 0 > 0.8 cm
- krycí desky

MŘÍŽKY

BNA

VÝKONY

Výkon měřen ve shodě s EN16430
Uvedené hodnoty odpovídají maximálním výkonům při 10 V.
Výkony při jiných řídicích napětích viz www.jagacz.com

BRIZA PLUG & PLAY

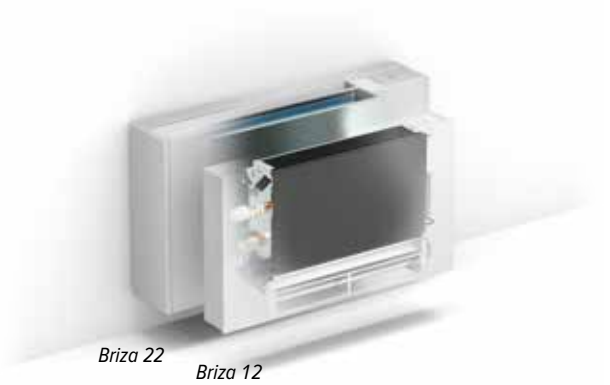

OBJEDNACÍ KÓD BRIZA 12 PLUG & PLAY

BZMW 041 075 12 133 2 L D11 TW

Délka

Výška

OBJEDNACÍ KÓD BRIZA 22 PLUG & PLAY

BAMW 063 090 22 133 XX 2 L G2 D11 TW

Model: BT, FT

Délka

STANDARDNÍ DODÁVKA:

- lakovaný kryt z pozinkovaného ocelového plechu s hliníkovou horní mřížkou
- sběrná vana kondenzátu s odtokem
- výměník tepla z mědi a hliníku s hydrofobním nátěrem
- pevný kryt z elektrolyticky pozinkované oceli
- Wifi termostat JRT 100TW
- s integrovaným a předmontovaným zdrojem napětí 230 V, se svorkovnicí
- předmontovaný ventil, 3/4" Eurokonus

Briza 12

- tepelný(é) Aktivátor(y): (tangenciální mini aktivátor)
- vzduchový filtr z ušlechtilé oceli

Briza 22

- odstředivý(é) ventilátor(y) s dvojitým vstupem
- vyměnitelný polypropylenový filtr (třída G2)

STANDARDNÍ BARVA

Vysoce odolný lak proti oděrkám a UV záření, šetrný k životnímu prostředí
Dopravní bílá RAL 9016 (133), jemně strukturovaný povrch

VÝKONY

Briza 12: Výkony měřen ve shodě s EN16430.
Briza 22: Výkon měřen ve shodě s EN 1397
Uvedené hodnoty odpovídají maximálním výkonům při 10 V.
Výkony při jiných řídicích napětích viz www.jagacz.com

	VÝŠKA H cm	DÉLKA L cm	TYP	OVLÁDACÍ NAPĚTÍ U V	CHLAZENÍ (nekondenzační) Pokojová teplota 27°C 16/18 Watty	VÝKON CHLAZENÍ (CELKOVÝ) Pokojová teplota 27°C 7/12 Watty	TOPENÍ Pokojová teplota 20°C 45/40 Watty	CENA Kč
BZMP	**041**	**075**	**12**	**10**	214	503	750	na vyžádání
		095			352	828	1236	
		125			559	1314	1964	
		145			698	1640	2448	
	055	**075**	**12**	**10**	332	781	1164	na vyžádání
		095			550	1294	1927	
		125			877	2062	3072	
		145			1095	2575	3834	
BAMP	**063**	**090**	**22**	**10**	1044	2692	2682	na vyžádání
		110			1392	3991	3899	
		130			1992	5060	4872	
		160			2239	6224	6563	
		190			2650	7595	7521	
		225			4031	11446	11199	

Svěrné šroubení 3/4" na Eurokonus je třeba objednat samostatně

BRIZA STĚNOVÝ MODEL 2-TRUBKA

Briza 22

Briza 12

VÝŠKA H cm	DÉLKA L cm	TYP	OVLÁDACÍ NAPĚTÍ U V	CHLAZENÍ (nekondenzační) Pokojová teplota 27°C 16/18 Watty	VÝKON CHLAZENÍ (CELKOVÝ) Pokojová teplota 27°C 7/12 Watty	TOPENÍ Pokojová teplota 20°C 45/40 Watty	CENA Kč
BZMW 041	075	12	10	214	503	750	na vyžádání
	095			352	828	1236	
	125			559	1314	1964	
	145			698	1640	2448	
055	075	12	10	332	781	1164	na vyžádání
	095			550	1294	1927	
	125			877	2062	3072	
	145			1095	2575	3834	
BAMW 063	090	22	10	1044	2692	2682	na vyžádání
	110			1392	3991	3899	
	130			1992	5060	4872	
	160			2239	6224	6563	
	190			2650	7595	7521	
	225			4031	11446	11199	

OBJEDNACÍ KÓD BRIZA 12

BZMW 041 075 12 XXX 2 L DDD P

- P – *Předmontovaný zdroj napětí*
- DDD – *Ovládání:*
  - *bez regulace: (nevyplňujte)*
  - *ovládání Jaga BMS 0-10V: D03*
  - *Jaga 3-stupňové ovládání: D05*
- XXX – *Barva*
- 075 – *Délka*
- 041 – *Výška*

OBJEDNACÍ KÓD BRIZA 22

BAMW 063 090 22 XXX XX 2 LR G2 DDD

- DDD – *Ovládání:*
  - *bez regulace: (nevyplňujte)*
  - *ovládání Jaga BMS 0-10V: D03*
  - *Jaga 3-stupňové ovládání: D05*
- XX – *Model: BT, FT, BF, FF*
- XXX – *Barva*
- 090 – *Délka*

STANDARDNÍ DODÁVKA:

- lakovaný kryt z pozinkovaného ocelového plechu s hliníkovou horní mřížkou
- sběrná vana kondenzátu s odtokem
- výměník tepla z mědi a hliníku s hydrofobním nátěrem
- pevný kryt z elektrolyticky pozinkované oceli

Briza 12

- tepelný(é) Aktivátor(y): (tangenciální mini aktivátor)
- vzduchový filtr z ušlechtilé oceli

Briza 22

- odstředivý(é) ventilátor(y) s dvojitým vstupem
- vyměnitelný polypropylenový filtr (třída G2)

STANDARDNÍ BARVY

Vysoce odolný lak proti oděrkám a UV záření, šetrný k životnímu prostředí

- dopravní bílá RAL 9016 (133). jemně strukturovaný matný povrch, stupeň lesku < 10%
- pískovaně šedá metalíza (001), jemná metalická struktura
- černošedá (145). jemně strukturovaný matný povrch, stupeň lesku < 10%

DALŠÍ BARVY

Viz vzorník barev.

Příplatek (ostatní barvy)	Kč
	8062

OVLÁDÁNÍ

Příplatek za ovládání	Kč
Jaga BMS (D03)	3000
Jaga 3 stupňový regulátor otáček (D05)	3875

PŘEDMONTOVANÝ ZDROJ NAPĚTÍ (BRIZA 12)

Příplatek	Kč
vodotěsný zdroj napětí 24 VDC s vodotěsnou kabelovou průchodkou (P)	3096

Briza 22 & 26

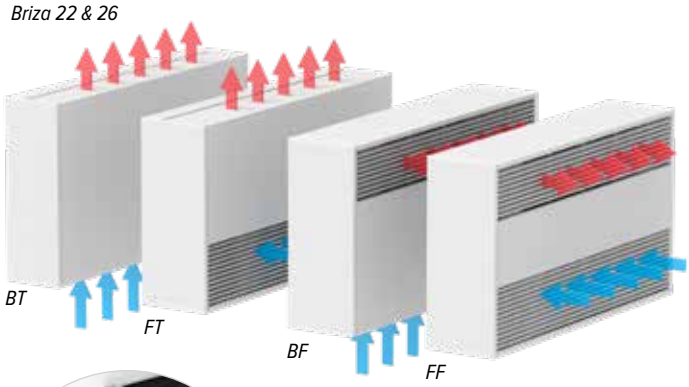

Briza 12 2-trubka

VÝKONY

Briza 12: Výkony měřen ve shodě s EN16430.
Briza 22: Výkon měřen ve shodě s EN 1397
Uvedené hodnoty odpovídají maximálním výkonům při 10 V.
Výkony při jiných řídicích napětích viz www.jagacz.com

PŘIPOJOVACÍ SADY

Možnosti připojení viz kapitola Volitelné příslušenství.

BRIZA STĚNOVÝ MODEL 4-TRUBKA

Briza 22

Briza 12

VÝŠKA H cm	DÉLKA L cm	TYP	OVLÁDACÍ NAPĚTÍ U V	CHLAZENÍ (nekondenzační) Pokojová teplota 27°C 16/18 Watty	VÝKON CHLAZENÍ (CELKOVÝ) Pokojová teplota 27°C 7/12 Watty	TOPENÍ Pokojová teplota 20°C 45/40 Watty	CENA Kč
BZMW 041	075	12	10	171	402	601	na vyžádání
	095			282	662	989	
	125			447	1051	1570	
	145			558	1312	1958	
055	075	12	10	249	586	496	na vyžádání
	095			412	969	815	
	125			658	1546	1295	
	145			820	1928	1615	
BAMW 063	090	22	10	1044	2692	1023	na vyžádání
	110			1392	3991	1480	
	130			1992	5060	1860	
	160			2239	6224	2993	
	190			2650	7595	3660	
	225			4031	11446	5399	

OBJEDNACÍ KÓD BRIZA 12

BZMW 041 075 12 XXX 4 L DDD P

- P – *Předmontovaný zdroj napětí*
- DDD – *Ovládání:*
  - *bez regulace: (nevyplňujte)*
  - *ovládání Jaga BMS 0-10V: D04*
  - *Jaga 3-stupňové ovládání: D06*
- XXX – *Barva*
- 075 – *Délka*
- 041 – *Výška*

OBJEDNACÍ KÓD BRIZA 22

BAMW 063 090 22 XXX XX 4 LR G2 DDD

- DDD – *Ovládání:*
  - *bez regulace: (nevyplňujte)*
  - *ovládání Jaga BMS 0-10V: D04*
  - *Jaga 3-stupňové ovládání: D06*
- XX – *Model: BT, FT, BF, FF*
- XXX – *Barva*
- 090 – *Délka*

STANDARDNÍ DODÁVKA:

- lakovaný kryt z pozinkovaného ocelového plechu s hliníkovou horní mřížkou
- sběrná vana kondenzátu s odtokem
- výměníky tepla z mědi a hliníku s hydrofobním nátěrem
- pevný kryt z elektrolyticky pozinkované oceli

Briza 12

- tepelný(é) Aktivátor(y): (tangenciální mini aktivátor)
- vzduchový filtr z ušlechtilé oceli

Briza 22

- odstředivý(é) ventilátor(y) s dvojitým vstupem
- vyměnitelný polypropylenový filtr (třída G2)

STANDARDNÍ BARVY

Vysoce odolný lak proti oděrkám a UV záření, šetrný k životnímu prostředí

- dopravní bílá RAL 9016 (133). jemně strukturovaný matný povrch, stupeň lesku < 10%
- pískovaně šedá metalíza (001), jemná metalická struktura
- černošedá (145). jemně strukturovaný matný povrch, stupeň lesku < 10%

DALŠÍ BARVY

Viz vzorník barev.

Příplatek (ostatní barvy)	Kč
	8062

OVLÁDÁNÍ

Příplatek za ovládání	Kč
Jaga BMS (D04)	3000
Jaga 3 stupňový regulátor otáček (D06)	3875

PŘEDMONTOVANÝ ZDROJ NAPĚTÍ (BRIZA 12)

Příplatek	Kč
vodotěsný zdroj napětí 24 VDC s vodotěsnou kabelovou průchodkou (P)	3096

Briza 22 & 26

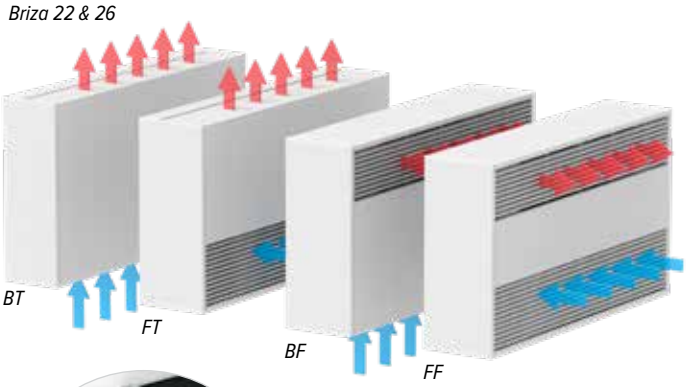

Briza 12 4-trubka

VÝKONY

Briza 12: Výkony měřen ve shodě s EN16430.
Briza 22: Výkon měřen ve shodě s EN 1397
Uvedené hodnoty odpovídají maximálním výkonům při 10 V.
Výkony při jiných řídicích napětích viz www.jagacz.com

PŘIPOJOVACÍ SADY

Možnosti připojení viz kapitola Volitelné příslušenství.

BRIZA VESTAVBA DO STĚNY 2-TRUBKA

VÝŠKA H cm	DÉLKA L cm	TYP	OVLÁDACÍ NAPĚTÍ U V	CHLAZENÍ (nekondenzační) Pokojová teplota 27°C 16/18 Watty	VÝKON CHLAZENÍ (CELKOVÝ) Pokojová teplota 27°C 7/12 Watty	TOPENÍ Pokojová teplota 20°C 45/40 Watty	CENA Kč
BZBW 038	**052**	**12**	**10**	235	553	826	na vyžádání
	072			387	911	1358	
	102			615	1445	2158	
	122			763	1795	2690	
	052	**12**	**10**	349	820	1222	na vyžádání
	072			577	1357	2023	
	102			920	2163	3225	
	122			1149	2702	4026	
BABW 055	**055**	**22**	**10**	1169	2991	3057	na vyžádání
	075			1533	4358	4281	
	095			2200	5543	5402	
	125			2533	6985	7286	
	155			3023	8596	8559	
	190			4540	12790	12650	
BBBW 056	**125**	**26**	**10**	3253	9301	8834	na vyžádání
	155			3565	10512	10004	
	190			5003	14335	13213	

OBJEDNACÍ KÓD BRIZA 12

BZBW 038 052 12 2 L DDD P

- P – *Předmontovaný zdroj napětí*
- DDD – *Ovládání:*
  - *bez regulace: (nevyplňujte)*
  - *ovládání Jaga BMS 0-10V: D03*
  - *Jaga Vypnuto/zapnuto: D07*
- 052 – *Délka*
- 038 – *Výška*

OBJEDNACÍ KÓD BRIZA 22

BABW 055 055 22 XX 2 LR G2 DDD

- DDD – *Ovládání:*
  - *bez regulace: (nevyplňujte)*
  - *ovládání Jaga BMS 0-10V: D03*
  - *Jaga Vypnuto/zapnuto: D07*
- XX – *Model: BT, FT, BF, FF*
- 055 – *Délka*

OBJEDNACÍ KÓD BRIZA 26

BBBW 056 125 26 XX 2 LR DDD

- DDD – *Ovládání:*
  - *bez regulace: (nevyplňujte)*
  - *ovládání Jaga BMS 0-10V: D03*
  - *Jaga Vypnuto/zapnuto: D07*
- XX – *Model: BT, FT, BF, FF*
- 125 – *Délka*

STANDARDNÍ DODÁVKA:

- sběrná vana kondenzátu s odtokem
- výměník tepla z mědi a hliníku s hydrofobním nátěrem
- pevný kryt z elektrolyticky pozinkované ocelil

Briza 12

- tepelný(é) Aktivátor(y): (tangenciální mini aktivátor)
- vzduchový filtr z ušlechtilé oceli

Briza 22

- odstředivý(é) ventilátor(y) s dvojitým vstupem
- vyměnitelný polypropylenový filtr (třída G2)

OVLÁDÁNÍ

Příplatek za ovládání	Kč
Jaga BMS (D03)	**3000**
Jaga Vypnuto/zapnuto (D07)	**3000**

PŘEDMONTOVANÝ ZDROJ NAPĚTÍ (BRIZA 12)

Příplatek	Kč
vodotěsný zdroj napětí 24 VDC s vodotěsnou kabelovou průchodkou (P)	**3096**

VÝKONY

Briza 12: Výkony měřen ve shodě s EN16430.
Briza 22 & 26: Výkon měřen ve shodě s EN 1397
Uvedené hodnoty odpovídají maximálním výkonům při 10 V.
Výkony při jiných řídicích napětích viz www.jagacz.com

Briza 22 & 26

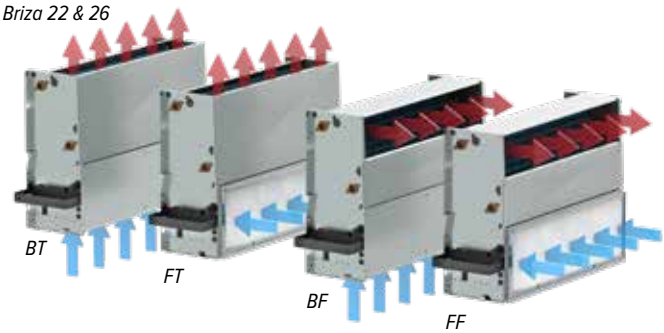

Briza 12 2-trubka

PŘIPOJOVACÍ SADY

Možnosti připojení viz kapitola Volitelné příslušenství.

BRIZA VESTAVBA DO STĚNY 4-TRUBKA

VÝŠKA H cm	DÉLKA L cm	TYP	OVLÁDACÍ NAPĚTÍ U V	CHLAZENÍ (nekondenzační) Pokojová teplota 27°C 16/18 Watty	VÝKON CHLAZENÍ (CELKOVÝ) Pokojová teplota 27°C 7/12 Watty	TOPENÍ Pokojová teplota 20°C 45/40 Watty	CENA Kč
BZBW 038	052	12	10	188	442	660	na vyžádání
	072			310	728	1087	
	102			492	1156	1726	
	122			612	1438	2152	
052	052	12	10	262	615	520	na vyžádání
	072			433	1018	856	
	102			690	1623	1359	
	122			862	2026	1695	
BABW 055	055	22	10	1169	2991	1100	na vyžádání
	075			1533	4358	1564	
	095			2200	5543	1970	
	125			2533	6985	3198	
	155			3023	8596	4011	
	190			4540	12790	5828	
BBBW 056	125	26	10	3253	9301	3198	na vyžádání
	155			3565	10512	4017	
	190			5003	14335	5796	

OBJEDNACÍ KÓD BRIZA 12

BZBW 038 052 12 4 L DDD P

- P – *Předmontovaný zdroj napětí*
- DDD – *Ovládání:*
  - *bez regulace: (nevyplňujte)*
  - *ovládání Jaga BMS 0-10V: D04*
  - *Jaga Vypnuto/zapnuto: D08*
- 052 – *Délka*
- 038 – *Výška*

OBJEDNACÍ KÓD BRIZA 22

BABW 055 055 22 XX 4 LR G2 DDD

- DDD – *Ovládání:*
  - *bez regulace: (nevyplňujte)*
  - *ovládání Jaga BMS 0-10V: D04*
  - *Jaga Vypnuto/zapnuto: D08*
- XX – *Model: BT, FT, BF, FF*
- 055 – *Délka*

OBJEDNACÍ KÓD BRIZA 26

BBBW 056 125 26 XX 4 LR DDD

- DDD – *Ovládání:*
  - *bez regulace: (nevyplňujte)*
  - *ovládání Jaga BMS 0-10V: D04*
  - *Jaga Vypnuto/zapnuto: D08*
- XX – *Model: BT, FT, BF, FF*
- 125 – *Délka*

Briza 22 & 26

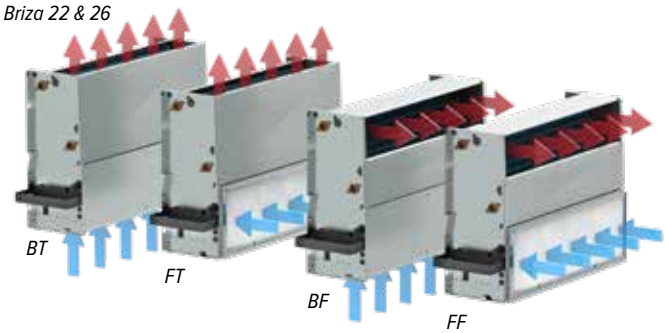

Briza 12 4-trubka

STANDARDNÍ DODÁVKA:

- sběrná vana kondenzátu s odtokem
- výměníky tepla z mědi a hliníku s hydrofobním nátěrem
- pevný kryt z elektrolyticky pozinkované oceli

Briza 12

- tepelný(é) Aktivátor(y): (tangenciální mini aktivátor)
- vzduchový filtr z ušlechtilé oceli

Briza 22

- odstředivý(é) ventilátor(y) s dvojitým vstupem
- vyměnitelný polypropylenový filtr (třída G2)

OVLÁDÁNÍ

Příplatek za ovládání	Kč
Jaga BMS (D04)	3000
Jaga Vypnuto/zapnuto (D08)	3000

PŘEDMONTOVANÝ ZDROJ NAPĚTÍ (BRIZA 12)

Příplatek	Kč
vodotěsný zdroj napětí 24 VDC s vodotěsnou kabelovou průchodkou (P)	3096

VÝKONY

Briza 12: Výkony měřen ve shodě s EN16430.
Briza 22 & 26: Výkon měřen ve shodě s EN 1397
Uvedené hodnoty odpovídají maximálním výkonům při 10 V.
Výkony při jiných řídicích napětích viz www.jagacz.com

PŘIPOJOVACÍ SADY

Možnosti připojení viz kapitola Volitelné příslušenství.

BRIZA STROPNÍ MODEL 2-TRUBKA

VÝŠKA H cm	DÉLKA L cm	TYP	OVLÁDACÍ NAPĚTÍ U V	CHLAZENÍ (nekondenzační) Pokojová teplota 27°C 16/18 Watty	VÝKON CHLAZENÍ (CELKOVÝ) Pokojová teplota 27°C 7/12 Watty	TOPENÍ Pokojová teplota 20°C 45/40 Watty	CENA Kč
BZMC 041	075	12	10	214	503	750	na vyžádání
	095			352	828	1236	
	125			559	1314	1964	
	145			698	1640	2448	
055	075	12	10	332	781	1164	na vyžádání
	095			550	1294	1927	
	125			877	2062	3072	
	145			1095	2575	3834	
BAMC 063	090	22	10	1044	2692	2682	na vyžádání
	110			1392	3991	3899	
	130			1992	5060	4872	
	160			2239	6224	6563	
	190			2650	7595	7521	
	225			4031	11446	11199	

OBJEDNACÍ KÓD BRIZA 12

BZMC 041 075 12 XXX 2 L DDD P

- P – *Předmontovaný zdroj napětí*
- DDD – *Ovládání:*
  - *bez regulace: (nevyplňujte)*
  - *ovládání Jaga BMS 0-10V: D03*
  - *Jaga Vypnuto/zapnuto: D07*
- XXX – *Barva*
- 075 – *Délka*
- 041 – *Výška*

OBJEDNACÍ KÓD BRIZA 22

BAMC 063 090 22 XXX XX 2 LR G2 DDD

- DDD – *Ovládání:*
  - *bez regulace: (nevyplňujte)*
  - *ovládání Jaga BMS 0-10V: D03*
  - *Jaga Vypnuto/zapnuto: D07*
- XX – *Model: BT, FT*
- XXX – *Barva*
- 090 – *Délka*

Briza 22

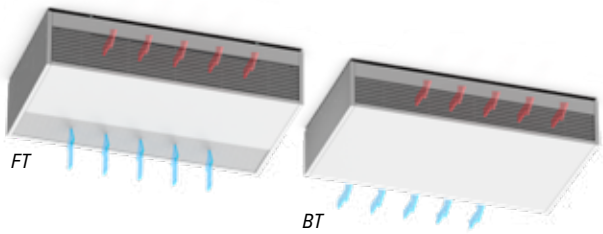

Briza 12 2-trubka

STANDARDNÍ DODÁVKA:

- lakovaný kryt z pozinkovaného ocelového plechu s hliníkovou horní mřížkou
- sběrná vana kondenzátu s odtokem
- výměník tepla z mědi a hliníku s hydrofobním nátěrem
- pevný kryt z elektrolyticky pozinkované oceli

Briza 12

- tepelný(é) Aktivátor(y): (tangenciální mini aktivátor)
- vzduchový filtr z ušlechtilé oceli

Briza 22

- odstředivý(é) ventilátor(y) s dvojitým vstupem
- vyměnitelný polypropylenový filtr (třída G2)

STANDARDNÍ BARVY

Vysoce odolný lak proti oděrkám a UV záření, šetrný k životnímu prostředí

- dopravní bílá RAL 9016 (133). jemně strukturovaný matný povrch, stupeň lesku < 10%
- pískovaně šedá metalíza (001), jemná metalická struktura
- černošedá (145). jemně strukturovaný matný povrch, stupeň lesku < 10%

DALŠÍ BARVY

Viz vzorník barev.

Příplatek (ostatní barvy)	Kč
	8062

OVLÁDÁNÍ

Příplatek za ovládání	Kč
Jaga BMS (D03)	3000
Jaga Vypnuto/zapnuto (D07)	3000

PŘEDMONTOVANÝ ZDROJ NAPĚTÍ (BRIZA 12)

Příplatek	Kč
vodotěsný zdroj napětí 24 VDC s vodotěsnou kabelovou průchodkou (P)	3096

VÝKONY

Briza 12: Výkony měřen ve shodě s EN16430.
Briza 22: Výkon měřen ve shodě s EN 1397
Uvedené hodnoty odpovídají maximálním výkonům při 10 V.
Výkony při jiných řídicích napětích viz www.jagacz.com

PŘIPOJOVACÍ SADY

Možnosti připojení viz kapitola Volitelné příslušenství.

BRIZA STROPNÍ MODEL 4-TRUBKA

VÝŠKA H cm	DÉLKA L cm	TYP	OVLÁDACÍ NAPĚTÍ U V	CHLAZENÍ (nekondenzační) Pokojová teplota 27°C 16/18 Watty	VÝKON CHLAZENÍ (CELKOVÝ) Pokojová teplota 27°C 7/12 Watty	TOPENÍ Pokojová teplota 20°C 45/40 Watty	CENA Kč
BZMC 041	075	12	10	171	402	601	na vyžádání
	095			282	662	989	
	125			447	1051	1570	
	145			558	1312	1958	
055	075	12	10	249	586	496	na vyžádání
	095			412	969	815	
	125			658	1546	1295	
	145			820	1928	1615	
BAMC 063	090	22	10	1044	2692	1023	na vyžádání
	110			1392	3991	1480	
	130			1992	5060	1860	
	160			2239	6224	2993	
	190			2650	7595	3660	
	225			4031	11446	5399	

OBJEDNACÍ KÓD BRIZA 12

BZMC 041 075 12 XXX 4 L DDD P

- P – *Předmontovaný zdroj napětí*
- DDD – *Ovládání:*
  - *bez regulace: (nevyplňujte)*
  - *ovládání Jaga BMS 0-10V: D04*
  - *Jaga Vypnuto/zapnuto: D08*
- XXX – *Barva*
- 075 – *Délka*
- 041 – *Výška*

OBJEDNACÍ KÓD BRIZA 22

BAMC 063 090 22 XXX XX 4 LR G2 DDD

- DDD – *Ovládání:*
  - *bez regulace: (nevyplňujte)*
  - *ovládání Jaga BMS 0-10V: D04*
  - *Jaga Vypnuto/zapnuto: D08*
- XX – *Model: BT, FT*
- XXX – *Barva*
- 090 – *Délka*

STANDARDNÍ DODÁVKA:

- lakovaný kryt z pozinkovaného ocelového plechu s hliníkovou horní mřížkou
- sběrná vana kondenzátu s odtokem
- výměníky tepla z mědi a hliníku s hydrofobním nátěrem
- pevný kryt z elektrolyticky pozinkované oceli

Briza 12

- tepelný(é) Aktivátor(y): (tangenciální mini aktivátor)
- vzduchový filtr z ušlechtilé oceli

Briza 22

- odstředivý(é) ventilátor(y) s dvojitým vstupem
- vyměnitelný polypropylenový filtr (třída G2)

Briza 22

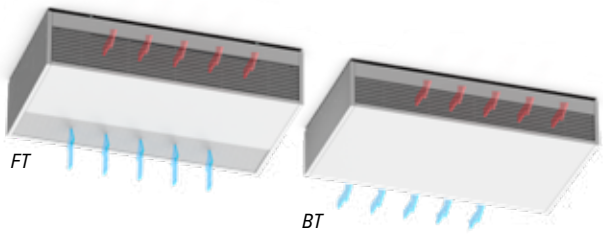

Briza 12 4-trubka

STANDARDNÍ BARVY

Vysoce odolný lak proti oděrkám a UV záření, šetrný k životnímu prostředí

- dopravní bílá RAL 9016 (133). jemně strukturovaný matný povrch, stupeň lesku < 10%
- pískovaně šedá metalíza (001), jemná metalická struktura
- černošedá (145). jemně strukturovaný matný povrch, stupeň lesku < 10%

DALŠÍ BARVY

Viz vzorník barev.

Příplatek (ostatní barvy)	Kč
	8062

OVLÁDÁNÍ

Příplatek za ovládání	Kč
Jaga BMS (D04)	3000
Jaga Vypnuto/zapnuto (D08)	3000

PŘEDMONTOVANÝ ZDROJ NAPĚTÍ (BRIZA 12)

Příplatek	Kč
vodotěsný zdroj napětí 24 VDC s vodotěsnou kabelovou průchodkou (P)	3096

VÝKONY

Briza 12: Výkony měřen ve shodě s EN16430.
Briza 22: Výkon měřen ve shodě s EN 1397
Uvedené hodnoty odpovídají maximálním výkonům při 10 V.
Výkony při jiných řídicích napětích viz www.jagacz.com

PŘIPOJOVACÍ SADY

Možnosti připojení viz kapitola Volitelné příslušenství.

BRIZA VESTAVBA DO STROPU 2-TRUBKA

VÝŠKA H cm	DÉLKA L cm	TYP	OVLÁDACÍ NAPĚTÍ U V	CHLAZENÍ (nekondenzační) Pokojová teplota 27°C 16/18 Watty	VÝKON CHLAZENÍ (CELKOVÝ) Pokojová teplota 27°C 7/12 Watty	TOPENÍ Pokojová teplota 20°C 45/40 Watty	CENA Kč
BZBC 038	052	12	10	235	553	826	na vyžádání
	072			387	911	1358	
	102			615	1445	2158	
	122			763	1795	2690	
052	052	12	10	349	820	1222	na vyžádání
	072			577	1357	2023	
	102			920	2163	3225	
	122			1149	2702	4026	
BABC 055	055	22	10	1533	2991	3057	na vyžádání
	075			2200	4358	4281	
	095			2533	5543	5402	
	125			3023	6985	7286	
	155			4540	8596	8559	
	190			4031	12790	12650	
BBBC 056	125	26	10	3253	9301	8834	na vyžádání
	155			3565	10512	10004	
	190			5003	14335	13213	

OBJEDNACÍ KÓD BRIZA 12

BZBC 038 052 12 2 L DDD P

- P – *Předmontovaný zdroj napětí*
- DDD – *Ovládání:*
  - *bez regulace: (nevyplňujte)*
  - *ovládání Jaga BMS 0-10V: D03*
  - *Jaga Vypnuto/zapnuto: D07*
- 052 – *Délka*
- 038 – *Výška*

OBJEDNACÍ KÓD BRIZA 22

BABC 055 055 22 XX 2 LR G2 DDD

- DDD – *Ovládání:*
  - *bez regulace: (nevyplňujte)*
  - *ovládání Jaga BMS 0-10V: D03*
  - *Jaga Vypnuto/zapnuto: D07*
- XX – *Model: BT, FT*
- 055 – *Délka*

OBJEDNACÍ KÓD BRIZA 26

BBBC 056 125 26 XX 2 LR DDD

- DDD – *Ovládání:*
  - *bez regulace: (nevyplňujte)*
  - *ovládání Jaga BMS 0-10V: D03*
  - *Jaga Vypnuto/zapnuto: D07*
- XX – *Model: BT, FT*
- 125 – *Délka*

Briza 22 & 26

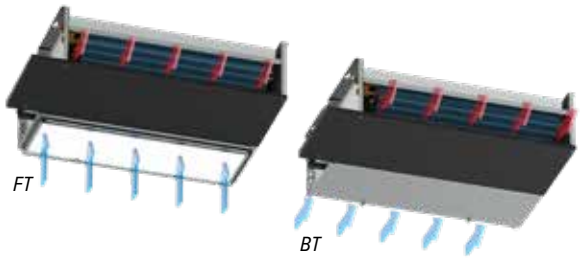

Briza 12 2-trubka

STANDARDNÍ DODÁVKA:

- sběrná vana kondenzátu s odtokem
- výměník tepla z mědi a hliníku s hydrofobním nátěrem
- pevný kryt z elektrolyticky pozinkované ocelil

Briza 12

- tepelný(é) Aktivátor(y): (tangenciální mini aktivátor)
- vzduchový filtr z ušlechtilé oceli

Briza 22

- odstředivý(é) ventilátor(y) s dvojitým vstupem
- vyměnitelný polypropylenový filtr (třída G2)

OVLÁDÁNÍ

Příplatek za ovládání	Kč
Jaga BMS (D03)	3000
Jaga Vypnuto/zapnuto (D07)	3000

PŘEDMONTOVANÝ ZDROJ NAPĚTÍ (BRIZA 12)

Příplatek	Kč
vodotěsný zdroj napětí 24 VDC s vodotěsnou kabelovou průchodkou (P)	3096

VÝKONY

Briza 12: Výkony měřen ve shodě s EN16430.
Briza 22 & 26: Výkon měřen ve shodě s EN 1397
Uvedené hodnoty odpovídají maximálním výkonům při 10 V.
Výkony při jiných řídicích napětích viz www.jagacz.com

PŘIPOJOVACÍ SADY

Možnosti připojení viz kapitola Volitelné příslušenství.

BRIZA VESTAVBA DO STROPU 4-TRUBKA

VÝŠKA H cm	DÉLKA L cm	TYP	OVLÁDACÍ NAPĚTÍ U V	CHLAZENÍ (nekondenzační) Pokojová teplota 27°C 16/18 Watty	VÝKON CHLAZENÍ (CELKOVÝ) Pokojová teplota 27°C 7/12 Watty	TOPENÍ Pokojová teplota 20°C 45/40 Watty	CENA Kč
BZBC 038	052	12	10	188	442	660	na vyžádání
	072			310	728	1087	
	102			492	1156	1726	
	122			612	1438	2152	
052	052	12	10	262	615	520	na vyžádání
	072			433	1018	856	
	102			690	1623	1359	
	122			862	2026	1695	
BABC 055	055	22	10	1044	2692	1023	na vyžádání
	075			1392	3991	1480	
	095			1992	5060	1860	
	125			2239	6224	2993	
	155			2650	7595	3660	
	190			4031	11446	5399	
BBBC 056	125	26	10	3253	9301	3198	na vyžádání
	155			3565	10512	4017	
	190			5003	14335	5796	

OBJEDNACÍ KÓD BRIZA 12

BZBC 038 052 12 4 L DDD P

- P – *Předmontovaný zdroj napětí*
- DDD – *Ovládání:*
  - *bez regulace: (nevyplňujte)*
  - *ovládání Jaga BMS 0-10V: D04*
  - *Jaga Vypnuto/zapnuto: D08*
- 052 – *Délka*
- 038 – *Výška*

OBJEDNACÍ KÓD BRIZA 22

BABC 055 055 22 XX 4 LR G2 DDD

- DDD – *Ovládání:*
  - *bez regulace: (nevyplňujte)*
  - *ovládání Jaga BMS 0-10V: D04*
  - *Jaga Vypnuto/zapnuto: D08*
- XX – *Model: BT, FT*
- 055 – *Délka*

OBJEDNACÍ KÓD BRIZA 26

BBBC 056 125 26 XX 4 LR DDD

- DDD – *Ovládání:*
  - *bez regulace: (nevyplňujte)*
  - *ovládání Jaga BMS 0-10V: D04*
  - *Jaga Vypnuto/zapnuto: D08*
- XX – *Model: BT, FT*
- 125 – *Délka*

Briza 22 & 26

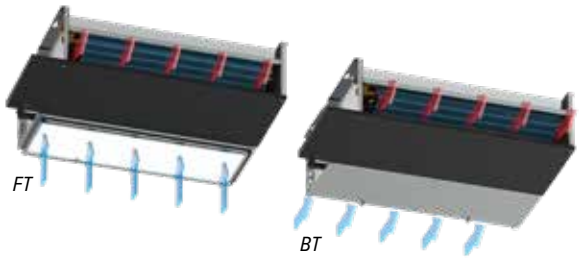

Briza 12 4-trubka

STANDARDNÍ DODÁVKA:

- sběrná vana kondenzátu s odtokem
- výměníky tepla z mědi a hliníku s hydrofobním nátěrem
- pevný kryt z elektrolyticky pozinkované oceli

Briza 12

- tepelný(é) Aktivátor(y): (tangenciální mini aktivátor)
- vzduchový filtr z ušlechtilé oceli

Briza 22

- odstředivý(é) ventilátor(y) s dvojitým vstupem
- vyměnitelný polypropylenový filtr (třída G2)

OVLÁDÁNÍ

Příplatek za ovládání	Kč
Jaga BMS (D04)	3000
Jaga Vypnuto/zapnuto (D08)	3000

PŘEDMONTOVANÝ ZDROJ NAPĚTÍ (BRIZA 12)

Příplatek	Kč
vodotěsný zdroj napětí 24 VDC s vodotěsnou kabelovou průchodkou (P)	3096

VÝKONY

Briza 12: Výkony měřen ve shodě s EN16430.
Briza 22 & 26: Výkon měřen ve shodě s EN 1397
Uvedené hodnoty odpovídají maximálním výkonům při 10 V.
Výkony při jiných řídicích napětích viz www.jagacz.com

PŘIPOJOVACÍ SADY

Možnosti připojení viz kapitola Volitelné příslušenství.

BRIZA HP VESTAVBA DO STĚNY

VÝŠKA H cm	DÉLKA L cm	TYP	2-TRUBKA / 4-TRUBKA	OVLÁDACÍ NAPĚTÍ U V	CHLAZENÍ (nekondenzační) Pokojová teplota 27°C 16/18 Watty	VÝKON CHLAZENÍ (CELKOVÝ) Pokojová teplota 27°C 7/12 Watty	TOPENÍ Pokojová teplota 20°C 45/40 Watty	CENA Kč
BPBW 055	075	22	2	10	2093	4644	5335	na vyžádání
	095				2310	5758	7079	
	125				2798	7468	8921	
	155				4830	11673	14019	
	190				6813	17218	18141	
055	075	22	4	10	2093	4644	1753	na vyžádání
	095				2310	5758	2307	
	125				2798	7468	3558	
	155				4830	11673	5210	
	190				6813	17218	6753	
BQBW 056	125	26	2	10	4797	11469	11147	na vyžádání
	155				7339	16537	16761	
	190				8403	20660	19730	
056	125	26	4	10	4797	11469	3814	na vyžádání
	155				7339	16537	5620	
	190				8403	20660	7221	

OBJEDNACÍ KÓD BRIZA 22 HP

BPBW 055 075 22 XX X LR G2 DDD

- DDD: *Ovládání: 2-trubka:*
  - *bez regulace: (nevyplňujte)*
  - *ovládání Jaga BMS 0-10V: D03*
  - *Jaga Vypnuto/zapnuto: D07*
  - *Ovládání: 4-trubka:*
  - *bez regulace: (nevyplňujte)*
  - *ovládání Jaga BMS 0-10V: D04*
  - *Jaga Vypnuto/zapnuto: D08*
- X: *2-trubka: 2*, *4-trubka: 4*
- XX: *Model: BT, FT*
- 075: *Délka*

OBJEDNACÍ KÓD BRIZA 26 HP

BQBW 056 125 26 XX X LR G2 DDD

- DDD: *Ovládání: 2-trubka:*
  - *bez regulace: (nevyplňujte)*
  - *ovládání Jaga BMS 0-10V: D03*
  - *Jaga Vypnuto/zapnuto: D07*
  - *Ovládání: 4-trubka:*
  - *bez regulace: (nevyplňujte)*
  - *ovládání Jaga BMS 0-10V: D04*
  - *Jaga Vypnuto/zapnuto: D08*
- X: *2-trubka: 2*, *4-trubka: 4*
- XX: *Model: BT, FT*
- 125: *Délka*

STANDARDNÍ DODÁVKA:

- odstředivý(é) ventilátor(y) s dvojitým vstupem
- sběrná vana kondenzátu s odtokem
- výměníky tepla z mědi a hliníku s hydrofobním nátěrem
- pevný kryt z elektrolyticky pozinkované oceli
- standardně se dodává s přírubami pro připojení na vzduchové potrubí
- vyměnitelný polypropylenový filtr (třída G2)

OVLÁDÁNÍ

Příplatek za ovládání	Kč
Jaga BMS 2-trubka (D03)	3000
Jaga Vypnuto/zapnuto 2-trubka (D07)	3000
Jaga BMS 4-trubka (D04)	3000
Jaga Vypnuto/zapnuto 4-trubka (D08)	3000

VÝKONY

Výkon měřen ve shodě s EN 1397
Uvedené hodnoty odpovídají maximálním výkonům při 10 V.
Výkony při jiných řídicích napětích viz www.jagacz.com

PŘIPOJOVACÍ SADY

Možnosti připojení viz kapitola Volitelné příslušenství.

BRIZA HP VESTAVBA DO STROPU

VÝŠKA H cm	DÉLKA L cm	TYP	2-TRUBKA / 4-TRUBKA	OVLÁDACÍ NAPĚTÍ U V	CHLAZENÍ (nekondenzační) Pokojová teplota 27°C 16/18 Watty	VÝKON CHLAZENÍ (CELKOVÝ) Pokojová teplota 27°C 7/12 Watty	TOPENÍ Pokojová teplota 20°C 45/40 Watty	CENA Kč
BPBC 055	075	22	2	10	2037	4520	5484	na vyžádání
	095				2310	5758	7079	
	125				2798	7468	8921	
	155				4830	11673	14019	
	190				6813	17218	18141	
055	075	22	4	10	2093	4644	1753	na vyžádání
	095				2310	5758	2307	
	125				2798	7468	3558	
	155				4830	11673	5210	
	190				6813	17218	6753	
BQBC 056	125	26	2	10	4797	11469	11147	na vyžádání
	155				7339	16537	16761	
	190				8403	20660	19730	
056	125	26	4	10	4797	11469	3814	na vyžádání
	155				7339	16537	5620	
	190				8403	20660	7221	

OBJEDNACÍ KÓD BRIZA 22 HP

BPBC 055 075 22 XX X LR G2 DDD

- DDD: *Ovládání: 2-trubka:*
  - *bez regulace: (nevyplňujte)*
  - *ovládání Jaga BMS 0-10V: D03*
  - *Jaga Vypnuto/zapnuto: D07*
  - *Ovládání: 4-trubka:*
  - *bez regulace: (nevyplňujte)*
  - *ovládání Jaga BMS 0-10V: D04*
  - *Jaga Vypnuto/zapnuto: D08*
- X: *2-trubka: 2*, *4-trubka: 4*
- XX: *Model: BT, FT*
- 075: *Délka*

OBJEDNACÍ KÓD BRIZA 26 HP

BQBC 056 125 26 XX X LR G2 DDD

- DDD: *Ovládání: 2-trubka:*
  - *bez regulace: (nevyplňujte)*
  - *ovládání Jaga BMS 0-10V: D03*
  - *Jaga Vypnuto/zapnuto: D07*
  - *Ovládání: 4-trubka:*
  - *bez regulace: (nevyplňujte)*
  - *ovládání Jaga BMS 0-10V: D04*
  - *Jaga Vypnuto/zapnuto: D08*
- X: *2-trubka: 2*, *4-trubka: 4*
- XX: *Model: BT, FT*
- 125: *Délka*

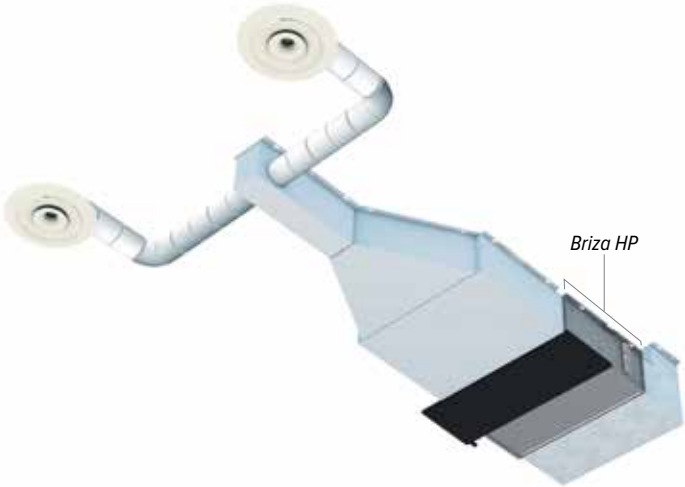

STANDARDNÍ DODÁVKA:

- odstředivý(é) ventilátor(y) s dvojitým vstupem
- sběrná vana kondenzátu s odtokem
- výměníky tepla z mědi a hliníku s hydrofobním nátěrem
- pevný kryt z elektrolyticky pozinkované oceli
- standardně se dodává s přírubami pro připojení na vzduchové potrubí
- vyměnitelný polypropylenový filtr (třída G2)

OVLÁDÁNÍ

Příplatek za ovládání	Kč
Jaga BMS 2-trubka (D03)	3000
Jaga Vypnuto/zapnuto 2-trubka (D07)	3000
Jaga BMS 4-trubka (D04)	3000
Jaga Vypnuto/zapnuto 4-trubka (D08)	3000

VÝKONY

Výkon měřen ve shodě s EN 1397
Uvedené hodnoty odpovídají maximálním výkonům při 10 V.
Výkony při jiných řídicích napětích viz www.jagacz.com

PŘIPOJOVACÍ SADY

Možnosti připojení viz kapitola Volitelné příslušenství.

BRIZA 22 SE SMĚŠOVAČEM VZDUCHU

OBJEDNACÍ KÓD BRIZA 22

BALW 080 090 22 XXX FT X LR G2 DDD

- *Ovládání:2-trubka*
  - *bez regulace: (nevyplňujte)*
  - *ovládání Jaga BMS 0-10V: D03*
  - *Jaga 3-stupňové ovládání: D05*
- *Ovládání 4-trubka*
  - *bez regulace: (nevyplňujte)*
  - *ovládání Jaga BMS 0-10V: D04*
  - *Jaga 3-stupňové ovládání: D06*
- *2-trubka: 2*
- *4-trubka: 4*
- *Barva*
- *Délka*

VÝŠKA H cm	DÉLKA L cm	TYP	2-TRUBKA / 4-TRUBKA	OVLÁDACÍ NAPĚTÍ U V	CHLAZENÍ (nekondenzační) Pokojová teplota 27°C 16/18 Watty	VÝKON CHLAZENÍ (CELKOVÝ) Pokojová teplota 27°C 7/12 Watty	TOPENÍ Pokojová teplota 20°C 45/40 Watty	CENA Kč
BALW 080	**090**	**22**	**2**	**10**	1044	2692	2682	na vyžádání
	110				1392	3991	3899	
	130				1992	5060	4872	
	160				2239	6224	6563	
	190				2650	7595	7521	
	225				4031	11446	11199	
BALW 080	**090**	**22**	**4**	**10**	1044	2692	1023	na vyžádání
	110				1392	3991	1480	
	130				1992	5060	1860	
	160				2239	6224	2993	
	190				2650	7595	3660	
	225				4031	11446	5399	

Směšovač vzduchu

STANDARDNÍ DODÁVKA:

- lakovaný kryt z pozinkovaného ocelového plechu s hliníkovou horní mřížkou
- sběrná vana kondenzátu s odtokem
- výměníky tepla z mědi a hliníku s hydrofobním nátěrem
- pevný kryt z elektrolyticky pozinkované oceli
- odstředivý(é) ventilátor(y) s dvojitým vstupem
- vyměnitelný polypropylenový filtr (třída G2)
- směšovač vzduchut
- Siemens termostat: RDG264KN (topení / chlazení / Regulace CO2 0-10 VDC) *(Objednejte samostatně)*

STANDARDNÍ BARVY

Vysoce odolný lak proti oděrkám a UV záření, šetrný k životnímu prostředí

- dopravní bílá RAL 9016 (133). jemně strukturovaný matný povrch, stupeň lesku < 10%
- pískovaně šedá metalíza (001), jemná metalická struktura
- černošedá (145). jemně strukturovaný matný povrch, stupeň lesku < 10%

DALŠÍ BARVY

Viz vzorník barev.

Příplatek (ostatní barvy)	Kč
	8062

OVLÁDÁNÍ

Příplatek za ovládání	Kč
Jaga BMS 2-trubka (D03)	**3000**
Jaga 3 stupňový regulátor otáček 2-trubka (D05)	**3875**
Jaga BMS 4-trubka (D04)	**3000**
Jaga 3 stupňový regulátor otáček 4-trubka (D06)	**3875**

VÝKONY

Výkon měřen ve shodě s EN 1397

Uvedené hodnoty odpovídají maximálním výkonům při 10 V.

Výkony při jiných řídicích napětích viz www.jagacz.com

PŘIPOJOVACÍ SADY

Možnosti připojení viz kapitola Volitelné příslušenství.

BRIZA STOJANOVÝ MODEL

VÝŠKA H cm	DÉLKA L cm	TYP	2-TRUBKA / 4-TRUBKA	OVLÁDACÍ NAPĚTÍ U V	CHLAZENÍ (nekondenzační) Pokojová teplota 27°C 16/18 Watty	VÝKON CHLAZENÍ (CELKOVÝ) Pokojová teplota 27°C 7/12 Watty	TOPENÍ Pokojová teplota 20°C 45/40 Watty	CENA Kč
BAMF 063	090	22	2	10	1044	2692	2682	na vyžádání
	110				1392	3991	3899	
	130				1992	5060	4872	
	160				2239	6224	6563	
	190				2650	7595	7521	
	225				4031	11446	11199	
063	090	22	4	10	1044	2692	1023	na vyžádání
	110				1392	3991	1480	
	130				1992	5060	1860	
	160				2239	6224	2993	
	190				2650	7595	3660	
	225				4031	11446	5399	

OBJEDNACÍ KÓD BRIZA 22 STOJANOVÝ MODEL

BAMF 063 090 22 XXX X LR G2 DDD

- DDD – *Ovládání:*
  - *2-trubka*
    - *bez regulace: (nevyplňujte)*
    - *ovládání Jaga BMS 0-10V: D03*
    - *Jaga 3-stupňové ovládání: D05*
  - *4-trubka*
    - *bez regulace: (nevyplňujte)*
    - *ovládání Jaga BMS 0-10V: D04*
    - *Jaga 3-stupňové ovládání: D06*
- X – *2-trubka: 2*, *4-trubka: 4*
- XXX – *Barva*
- 090 – *Délka*

STANDARDNÍ DODÁVKA:

- odstředivý(é) ventilátor(y) s dvojitým vstupem
- sběrná vana kondenzátu s odtokem
- výměníky tepla z mědi a hliníku s hydrofobním nátěrem
- pevný kryt z elektrolyticky pozinkované oceli
- vyměnitelný polypropylenový filtr (třída G2)

STANDARDNÍ BARVY

Vysoce odolný lak proti oděrkám a UV záření, šetrný k životnímu prostředí

- dopravní bílá RAL 9016 (133). jemně strukturovaný matný povrch, stupeň lesku < 10%
- pískovaně šedá metalíza (001), jemná metalická struktura
- černošedá (145). jemně strukturovaný matný povrch, stupeň lesku < 10%

DALŠÍ BARVY

Viz vzorník barev.

Příplatek (ostatní barvy)	Kč
	8062

OVLÁDÁNÍ

Příplatek za ovládání	Kč
Jaga BMS 2-trubka (D03)	3000
Jaga 3 stupňový regulátor otáček 2-trubka (D05)	3875
Jaga BMS 4-trubka (D04)	3000
Jaga 3 stupňový regulátor otáček 4-trubka (D06)	3875

VÝKONY

Výkon měřen ve shodě s EN 1397

Uvedené hodnoty odpovídají maximálním výkonům při 10 V.

Výkony při jiných řídicích napětích viz www.jagacz.com

PŘIPOJOVACÍ SADY

Možnosti připojení viz kapitola Volitelné příslušenství.

BRIZA 12 PŘÍSLUŠENSTVÍ

90° ROHOVÝ VÝFUKOVÝ DÍL

	pro Briza Délka	Kč	Briza 12 Stěnový model	Briza 12 Vestavba do stěny	Briza 12 Stropní Model	Briza 12 Vestavba do stropu
5927 000 052 01	052			•		•
5927 000 072 01	072			•		•
5927 000 102 01	102			•		•
5927 000 122 01	122			•		•

MRÍŽKA PRO ROHOVÝ DÍL 90°

	pro Briza Délka	Stavební otvor	Kč				
5627 000 100 01	052	37.5 x 11 cm			•		•
5627 000 100 02	072	57.5 x 11 cm			•		•
5627 000 100 03	102	87.5 x 11 cm			•		•
5627 000 100 04	122	107.5 x 11 cm			•		•

LINEÁRNÍ MŘÍŽKA PRO 90° ROHOVÝ DÍL

	pro Briza Délka	Stavební otvor	Kč				
8789 221	052	35.5 x 9 cm			•		•
8789 222	072	55.5 x 9 cm			•		•
8789 223	102	85.5 x 9 cm			•		•
8789 224	122	105.5 x 9 cm			•		•

MŘÍŽKA PRO 90° ROHOVÝ DÍL

	pro Briza Délka	Stavební otvor	Kč				
8789 211	052	35.5 x 8.5 cm			•		•
8789 212	072	55.5 x 8.5 cm			•		•
8789 213	102	85.5 x 8.5 cm			•		•
8789 214	122	105.5 x 8.5 cm			•		•

BRIZA 22 / 26 PŘÍSLUŠENSTVÍ

SMĚŠOVAČ VZDUCHU S MODULAČNÍM MOTOREM 0... 10V

	Délka Briza	# Připojení	Kč	Briza 22 / 26 Stěnový model	Briza 22 / 26 Vestavba do stěny	Briza 22 / 26 Stropní Model	Briza 22 / 26 Vestavba do stropu	Briza 22 / 26 HP
Briza 22								
8763 0301	55	1			•		•	•
8763 0302	75	2			•		•	•
8763 0303	95	2			•		•	•
8763 0304	125	3			•		•	•
8763 0305	155	4			•		•	•
8763 0306	190	5			•		•	•

VNĚJŠÍ MŘÍŽKA

	VNĚJŠÍ Ø	VNITŘNÍ Ø	Kč					
8776 1750	15 cm	12.5 cm		•	•	•	•	•

90° ROHOVÝ NASÁVACÍ DÍL

	Délka Briza	Kč					
8788 0101	55			•		•	•
8788 0102	75			•		•	•
8788 0103	95			•		•	•
8788 0104	125			•		•	•
8788 0105	155			•		•	•
8788 0106	190			•		•	•

90° ROHOVÝ VÝFUKOVÝ DÍL

	Délka Briza	Kč					
8787 0101	55			•		•	•
8787 0102	75			•		•	•
8787 0103	95			•		•	•
8787 0104	125			•		•	•
8787 0105	155			•		•	•
8787 0106	190			•		•	•

BRIZA 22 / 26 PŘÍSLUŠENSTVÍ

MŘÍŽKA PRO ROHOVÝ DÍL 90°

	Délka Briza	Stavební otvor	Kč	Briza 22 / 26 Stěnový model	Briza 22 / 26 Vestavba do stěny	Briza 22 / 26 Stropní Model	Briza 22 / 26 Vestavba do stropu	Briza 22 / 26 HP
8789 201	55	50 x 15 cm			•		•	•
8789 202	75	70 x 15 cm			•		•	•
8789 203	95	90 x 15 cm			•		•	•
8789 204	125	120 x 15 cm			•		•	•
8789 205	155	150 x 15 cm			•		•	•
8789 206	190	185 x 15 cm			•		•	•

LINEÁRNÍ MŘÍŽKA PRO 90° ROHOVÝ DÍL

	Délka Briza	Stavební otvor	Kč					
8789 225	55	47 x 13.5 cm			•		•	•
8789 226	75	67 x 13.5 cm			•		•	•
8789 227	95	87 x 13.5 cm			•		•	•
8789 228	125	117 x 13.5 cm			•		•	•
8789 229	155	147 x 13.5 cm			•		•	•
8789 230	190	182 x 13.5 cm			•		•	•

MŘÍŽKA PRO 90° ROHOVÝ DÍL

	Délka Briza	Stavební otvor	Kč					
8789 215	55	47 x 12.5 cm			•		•	•
8789 216	75	67 x 12.5 cm			•		•	•
8789 217	95	87 x 12.5 cm			•		•	•
8789 218	125	117 x 12.5 cm			•		•	•
8789 219	155	147 x 12.5 cm			•		•	•
8789 220	190	182 x 12.5 cm			•		•	•

180° NASÁVACÍ DÍL

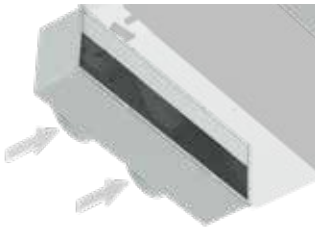

	Délka Briza	# Připojení	Kč					
8764 0501	55	2			•		•	•
8764 0502	75	2			•		•	•
8764 0503	95	3			•		•	•
8764 0504	125	4			•		•	•
8764 0505	155	5			•		•	•
8764 0506	190	7			•		•	•

180° VÝFUKOVÝ DÍL

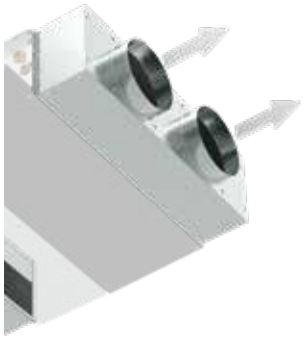

	Délka Briza	# Připojení	Kč					
8764 0601	55	2			•		•	•
8764.0602	75	2			•		•	•
8764 0603	95	3			•		•	•
8764 0604	125	4			•		•	•
8764 0605	155	5			•		•	•
8764 0606	190	7			•		•	•

BRIZA 22 / 26 PŘÍSLUŠENSTVÍ

FILTR

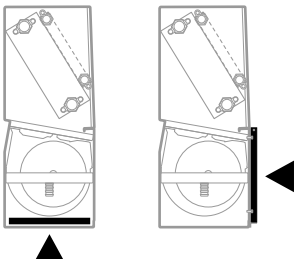

	Délka Briza	Kč	Briza 22 / 26 Stěnový model	Briza 22 / 26 Vestavba do stěny	Briza 22 / 26 Stropní Model	Briza 22 / 26 Vestavba do stropu	Briza 22 / 26 HP
8721 401	55		•	•	•	•	•
8721 402	75		•	•	•	•	•
8721 403	95		•	•	•	•	•
8721 404	125		•	•	•	•	•
8721 405	155		•	•	•	•	•
8721 406	190		•	•	•	•	•

jaga

CLIMATE
DESIGNERS

VOLITELNÉ PŘÍSLUŠENSTVÍ

ZDROJE NAPĚTÍ

VODOTĚSNÝ ZDROJ NAPĚTÍ 24 VDC S VODOTĚSNOU KABELOVOU PRŮCHODKOU

	Výkon	Výstupní proud		BRIZA 12	BRIZA 22 / 26	CLIMA CANAL 19 L 200 / L 280	FREEDOM	MICRO CANAL	CLIMA CANAL
	Watty	A	Kč						
Předmontovaný									
/P	40	1.67	**3096**	•					
Samostatné napájení									
37603 010002	40	1.67	**2735**	•				•	•
37603 010008	60	2.4	**6278**			•			

ZDROJ NAPĚTÍ, MONTÁŽ NA DIN LIŠTU

	Výkon	Výstupní proud							
	Watty	A	Kč						
7990 054	36	1.5	**1803**	•		•	•	•	•
7990 055	60	2.5	**2034**	•		•	•	•	•
7990 056	92	3.9	**3167**	•		•	•	•	•
7990 057	150	6.25	**3966**	•		•	•	•	•

ZDROJ NAPĚTÍ 24VDC

	Výkon	Výstupní proud							
	Watty	A	Kč						
8776 050100	8	0,34	**828**		•	•			

CO_2-ČIDLO

	Kč								
8600 010109	**23189**		•	•					

Vhodné pro Briza v kombinaci se směšovačem vzduchu.

POTENCIOMETR

	Kč								
8751 050008	**3982**	•	•	•	•				

TERMOSTATY

		Kč	BRIZA 12 / 22 / 26	FREEDOM	MICRO CANAL	CLIMA CANAL 08	CLIMA CANAL 10/13/19	AVS OHŘÍVAČ VZDUCHU
JRT-100 TW / TB								
8751 050017	Bílá	**4560**	•	•	•	•	•	
8751 050019	Černá	**4560**	•	•	•	•	•	
S Wifi termostatem s dotykovým displejem a mobilní aplikací.								
JRT-200 W								
8751 050021		**4867**	•	•	•	•	•	
S Wifi termostatem a mobilní aplikací								
JRT-300								
8751 050014		**2046**						•
Jaga termostat pro povrchovou montáž.								
RDG 260T								
8751 050020		**10043**	•	•	•	•	•	
Siemens termostat RDG 260T pro povrchovou montáž								
RDG 264KN								
8751 050018		**24525**	•	•	•	•	•	
Siemens termostat RDG 264KN pro povrchovou montáž. vhodné pro Briza v kombinaci se směšovačem vzduchu. Integrované CO_2-čidlo.								

S těmito termostaty lze ovládat jak různá zařízení, tak i ventily. Výkon napájecího zdroje však musí být dostatečně velký v závislosti na typu a počtu zařízení s přihlédnutím k délce a tloušťce kabelu. Toto je třeba zohlednit, zejména u složitých projektů velkého rozsahu. Pro více informací kontaktujte firmu Jaga.

KONDENZAČNÍ ŘEŠENÍ

ČERPADLO KONDENZÁTU

OBJ. KÓD	€	Briza 12	Briza 22 / 26	Briza 22 / 26 HP
8773 0101	**8163**	•	•	•

SBĚRNÁ VANA KONDENZÁTU S ODTOKEM Ø 2 CM

Klíčové pro řízení kondenzace v neizolovaných připojovacích souborech.

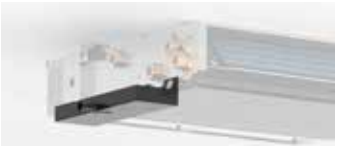

	pro Briza H	€	Briza 12 Stropní Model
5127 000 100 01	038	**1590**	•
5127 000 100 02	052	**1664**	•

ČIDLO HLADINY KONDENZÁTU

Čidlo pro monitorování hladiny kondenzátu v kondenzační vaně

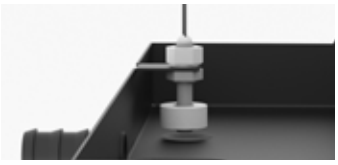

	€	
5127 000 100 03	**1161**	•

PŘIPOJOVACÍ SADY EUROKONUS

SADA 103

Ke stěně
Přívod na vnější straně
Kv max. 0.6
Dvoutrubka / Jednotrubka

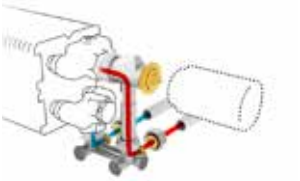

Nevhodné pro Strada typ 06, Knockonwood typ 06 a Mini H 008.

	Termostatické hlavice	Kč	STRADA	LINEA PLUS	TEMPO	MINI STĚNOVÝ MODEL	KNOCKONWOOD	VESTAVBA DO STĚNY	MINI STOJANOVÝ MODEL	LNEA PLUS STOJANOVÝ MODEL	TEMPO STOJANOVÝ MODEL	STRADA HYBRID	LINEA PLUS HYBRID	VESTAVBA DO STĚNY HYBRID
Pouze topení														
COLO HBSW JW 4...	JW	**2838**	•	•	•	•	•	•				•	•	•
COLO HBSW AC 4...	AC	**3117**	•	•	•	•	•	•				•	•	•
COLO HBSW AW 4...	AW	**2635**	•	•	•	•	•	•				•	•	•
COLO HBSW AS 4...	AS	**2838**	•	•	•	•	•	•				•	•	•
COLO HBSW AB 4...	AB	**2838**	•	•	•	•	•	•				•	•	•
COLO HBSW JH 4...	JH	**2986**	•	•	•	•	•	•				•	•	•
Topení a chlazení														
COLO HBSW MA 4...	MA	**1855**	•	•	•	•	•	•				•	•	•
COLO HBSW HC 4...	HC	**4061**										•	•	•

Vyplňte kód svěrného šroubení

SADA 183

Ke stěně
Přívod na vnější straně
Automatické omezení průtoku (0.01 - 0.34)
Dvoutrubka / Jednotrubka

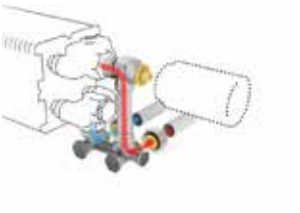

Nevhodné pro Strada typ 06, Knockonwood typ 06 a Mini H 008.

	Termostatické hlavice	Kč	STRADA	LINEA PLUS	TEMPO	MINI STĚNOVÝ MODEL	KNOCKONWOOD	VESTAVBA DO STĚNY	MINI STOJANOVÝ MODEL	LNEA PLUS STOJANOVÝ MODEL	TEMPO STOJANOVÝ MODEL	STRADA HYBRID	LINEA PLUS HYBRID	VESTAVBA DO STĚNY HYBRID
Pouze topení														
COLO GASW JW 4...	JW	**4121**	•	•	•	•	•	•				•	•	•
COLO GASW AC 4...	AC	**4403**	•	•	•	•	•	•				•	•	•
COLO GASW AW 4...	AW	**3920**	•	•	•	•	•	•				•	•	•
COLO GASW AS 4...	AS	**4121**	•	•	•	•	•	•				•	•	•
COLO GASW AB 4...	AB	**4121**	•	•	•	•	•	•				•	•	•
COLO GASW JH 4...	JH	**4270**	•	•	•	•	•	•				•	•	•
Topení a chlazení														
COLO GASW MA 4...	MA	**3140**	•	•	•	•	•	•				•	•	•
COLO GASW HC 4...	HC	**5346**										•	•	•

Vyplňte kód svěrného šroubení

SADA 117

Ke stěně
Přívod na vnější straně
Kv max. 0.6
Dvoutrubka / Jednotrubka

Nevhodné pro Strada typ 06, Knockonwood typ 06 a Mini H 008 a 013.

	Termostatické hlavice	Kč	STRADA	LINEA PLUS	TEMPO	MINI STĚNOVÝ MODEL	KNOCKONWOOD	VESTAVBA DO STĚNY	MINI STOJANOVÝ MODEL	LNEA PLUS STOJANOVÝ MODEL	TEMPO STOJANOVÝ MODEL	STRADA HYBRID	LINEA PLUS HYBRID	VESTAVBA DO STĚNY HYBRID
Pouze topení														
COLO VBSW JW 4...	JW	**6077**	•	•	•	•	•	•				•	•	•
COLO VBSW AC 4...	AC	**6358**	•	•	•	•	•	•				•	•	•
COLO VBSW AW 4...	AW	**5876**	•	•	•	•	•	•				•	•	•
COLO VBSW AS 4...	AS	**6077**	•	•	•	•	•	•				•	•	•
COLO VBSW AB 4...	AB	**6077**	•	•	•	•	•	•				•	•	•
COLO VBSW JH 4...	JH	**6227**	•	•	•	•	•	•				•	•	•
Topení a chlazení														
COLO VBSW MA 4...	MA	**4851**	•	•	•	•	•	•				•	•	•
COLO VBSW HC 4...	HC	**7301**										•	•	•

Vyplňte kód svěrného šroubení

SVĚRNÉ ŠROUBENÍ EUROKONUS

PŘÍKLAD OBJEDNÁNÍ

K objednacímu kódu připojovací sady připojte kód svěrného šroubení odpovídající materiálu a ø přívodních trubek.

kód připojovací sady	*kód svěrného šroubení*
COLO HBSW JW 4	**112**

Pro přesnou ocelovou a měděnou trubku

Obj. kód	Trubka Ø
112	12/1
114	14/1
115	15/1
116	16/1
118	18/1

Pro plastovou nebo VPE/ALU trubku

Obj. kód	Trubka Ø
612	12/2
614	14/2
616	16/2
618	18/2

Obj. kód	Trubka Ø
615	15/2.5
619	16/1.5
620	20/2

PŘIPOJOVACÍ SADY EUROKONUS

SADA 104

K podlaze
Přívod na vnější straně
Kv max. 0.6
Dvoutrubka / Jednotrubka

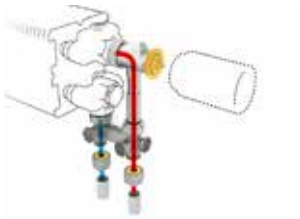

Nevhodné pro Mini s pevnými stojánky H 6.5 cm a Mini H 008

	Termostatické hlavice	Kč	STRADA	LINEA PLUS	TEMPO	MINI STĚNOVÝ MODEL	KNOCKONWOOD	VESTAVBA DO STĚNY	MINI STOJANOVÝ MODEL	LNEA PLUS STOJANOVÝ MODEL	TEMPO STOJANOVÝ MODEL	STRADA HYBRID	LINEA PLUS HYBRID	VESTAVBA DO STĚNY HYBRID
Pouze topení														
COLO HBSF JW 4...	JW	**2838**	•	•	•	•	•	•	•	•	•	•	•	•
COLO HBSF AC 4...	AC	**3117**	•	•	•	•	•	•	•	•	•	•	•	•
COLO HBSF AW 4...	AW	**2635**	•	•	•	•	•	•	•	•	•	•	•	•
COLO HBSF AS 4...	AS	**2838**	•	•	•	•	•	•	•	•	•	•	•	•
COLO HBSF AB 4...	AB	**2838**	•	•	•	•	•	•	•	•	•	•	•	•
COLO HBSF JH 4...	JH	**2986**	•	•	•	•	•	•	•	•	•	•	•	•
Topení a chlazení														
COLO HBSF MA 4...	MA	**1855**	•	•	•	•	•	•	•	•	•	•	•	•
COLO HBSF HC 4...	HC	**4061**										•	•	•

Vyplňte kód svěrného šroubení

SADA 184

K podlaze
Přívod na vnější straně
Automatické omezení průtoku (0.01 - 0.34)
Dvoutrubka / Jednotrubka

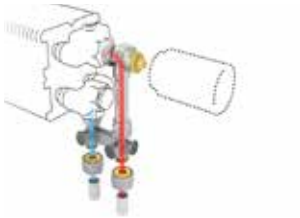

Nevhodné pro Mini s pevnými stojánky H 6.5 cm a Mini H 008

	Termostatické hlavice	Kč	STRADA	LINEA PLUS	TEMPO	MINI STĚNOVÝ MODEL	KNOCKONWOOD	VESTAVBA DO STĚNY	MINI STOJANOVÝ MODEL	LNEA PLUS STOJANOVÝ MODEL	TEMPO STOJANOVÝ MODEL	STRADA HYBRID	LINEA PLUS HYBRID	VESTAVBA DO STĚNY HYBRID
Pouze topení														
COLO GASF JW 4...	JW	**4121**	•	•	•	•	•	•	•	•	•	•	•	•
COLO GASF AC 4...	AC	**4403**	•	•	•	•	•	•	•	•	•	•	•	•
COLO GASF AW 4...	AW	**3920**	•	•	•	•	•	•	•	•	•	•	•	•
COLO GASF AS 4...	AS	**4121**	•	•	•	•	•	•	•	•	•	•	•	•
COLO GASF AB 4...	AB	**4121**	•	•	•	•	•	•	•	•	•	•	•	•
COLO GASF JH 4...	JH	**4270**	•	•	•	•	•	•	•	•	•	•	•	•
Topení a chlazení														
COLO GASF MA 4...	MA	**3140**	•	•	•	•	•	•	•	•	•	•	•	•
COLO GASF HC 4...	HC	**5346**										•	•	•

Vyplňte kód svěrného šroubení

SADA 118

K podlaze
Přívod na vnější straně
Kv max. 0.6
Dvoutrubka / Jednotrubka

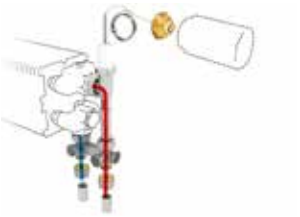

Nevhodné pro Strada typ 06, Knockonwood typ 06 a Mini H 008 a 013.

	Termostatické hlavice	Kč	STRADA	LINEA PLUS	TEMPO	MINI STĚNOVÝ MODEL	KNOCKONWOOD	VESTAVBA DO STĚNY	MINI STOJANOVÝ MODEL	LNEA PLUS STOJANOVÝ MODEL	TEMPO STOJANOVÝ MODEL	STRADA HYBRID	LINEA PLUS HYBRID	VESTAVBA DO STĚNY HYBRID
Pouze topení														
COLO VBSF JW 4...	JW	**6077**	•	•	•	•	•	•	•	•	•	•	•	•
COLO VBSF AC 4...	AC	**6358**	•	•	•	•	•	•	•	•	•	•	•	•
COLO VBSF AW 4...	AW	**5876**	•	•	•	•	•	•	•	•	•	•	•	•
COLO VBSF AS 4...	AS	**6077**	•	•	•	•	•	•	•	•	•	•	•	•
COLO VBSF AB 4...	AB	**6077**	•	•	•	•	•	•	•	•	•	•	•	•
COLO VBSF JH 4...	JH	**6227**	•	•	•	•	•	•	•	•	•	•	•	•
Topení a chlazení														
COLO VBSF MA 4...	MA	**4851**	•	•	•	•	•	•	•	•	•	•	•	•
COLO VBSF HC 4...	HC	**7301**										•	•	•

Vyplňte kód svěrného šroubení

SVĚRNÉ ŠROUBENÍ EUROKONUS

PŘÍKLAD OBJEDNÁNÍ

K objednacímu kódu připojovací sady připojte kód svěrného šroubení odpovídající materiálu a ø přívodních trubek.

kód připojivací sady	*kód svěrného šroubení*
COLO HBSF JW 4	**112**

Pro přesnou ocelovou a měděnou trubku

Obj. kód	TRUBKA Ø
112	12/1
114	14/1
115	15/1
116	16/1
118	18/1

Pro plastovou nebo VPE/ALU trubku

Obj. kód	Trubka Ø
612	12/2
614	14/2
616	16/2
618	18/2

Obj. kód	Trubka Ø
615	15/2.5
619	16/1.5
620	20/2

PŘIPOJOVACÍ SADY EUROKONUS

SADA101

Ke stěně
Přívod na vnitřní straně
Kv max. 0.6
Dvoutrubka

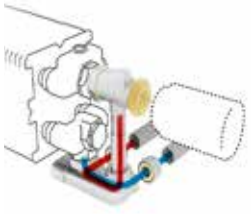

Nevhodné pro Strada typ 06, Knockonwood typ 06 a Mini H 008.

	Termostatické hlavice	Kč	STRADA	LINEA PLUS	TEMPO	MINI STĚNOVÝ MODEL	KNOCKONWOOD	VESTAVBA DO STĚNY	MINI STOJANOVÝ MODEL	LNEA PLUS STOJANOVÝ MODEL	TEMPO STOJANOVÝ MODEL	STRADA HYBRID	LINEA PLUS HYBRID	VESTAVBA DO STĚNY HYBRID
Pouze topení														
COLO HBCW JW 4...	JW	**2838**	•	•	•	•	•	•				•	•	•
COLO HBCW AC 4...	AC	**3117**	•	•	•	•	•	•				•	•	•
COLO HBCW AW 4...	AW	**2635**	•	•	•	•	•	•				•	•	•
COLO HBCW AS 4...	AS	**2838**	•	•	•	•	•	•				•	•	•
COLO HBCW AB 4...	AB	**2838**	•	•	•	•	•	•				•	•	•
COLO HBCW JH 4...	JH	**2986**	•	•	•	•	•	•				•	•	•
Topení a chlazení														
COLO HBCW MA 4...	MA	**1855**	•	•	•	•	•	•				•	•	•
COLO HBCW HC 4...	HC	**4061**										•	•	•

Vyplňte kód svěrného šroubení

SADA 181

Ke stěně
Přívod na vnitřní straně
Automatické omezení průtoku (0.01 - 0.34)
Dvoutrubka

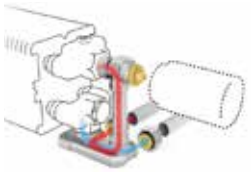

Nevhodné pro Strada typ 06, Knockonwood typ 06 a Mini H 008.

	Termostatické hlavice	Kč	STRADA	LINEA PLUS	TEMPO	MINI STĚNOVÝ MODEL	KNOCKONWOOD	VESTAVBA DO STĚNY	MINI STOJANOVÝ MODEL	LNEA PLUS STOJANOVÝ MODEL	TEMPO STOJANOVÝ MODEL	STRADA HYBRID	LINEA PLUS HYBRID	VESTAVBA DO STĚNY HYBRID
Pouze topení														
COLO GACW JW 4...	JW	**4121**	•	•	•	•	•	•				•	•	•
COLO GACW AC 4...	AC	**4403**	•	•	•	•	•	•				•	•	•
COLO GACW AW 4...	AW	**3920**	•	•	•	•	•	•				•	•	•
COLO GACW AS 4...	AS	**4121**	•	•	•	•	•	•				•	•	•
COLO GACW AB 4...	AB	**4121**	•	•	•	•	•	•				•	•	•
COLO GACW JH 4...	JH	**4270**	•	•	•	•	•	•				•	•	•
Topení a chlazení														
COLO GACW MA 4...	MA	**3140**	•	•	•	•	•	•				•	•	•
COLO GACW HC 4...	HC	**5346**										•	•	•

Vyplňte kód svěrného šroubení

SADA 115

Ke stěně
Přívod na vnitřní straně
Kv max. 0.6
Dvoutrubka

Nevhodné pro Strada typ 06, Knockonwood typ 06 a Mini H 008 a 013.

	Termostatické hlavice	Kč	STRADA	LINEA PLUS	TEMPO	MINI STĚNOVÝ MODEL	KNOCKONWOOD	VESTAVBA DO STĚNY	MINI STOJANOVÝ MODEL	LNEA PLUS STOJANOVÝ MODEL	TEMPO STOJANOVÝ MODEL	STRADA HYBRID	LINEA PLUS HYBRID	VESTAVBA DO STĚNY HYBRID
Pouze topení														
COLO VBCW JW 4...	JW	**6077**	•	•	•	•	•	•				•	•	•
COLO VBCW AC 4...	AC	**6358**	•	•	•	•	•	•				•	•	•
COLO VBCW AW 4...	AW	**5876**	•	•	•	•	•	•				•	•	•
COLO VBCW AS 4...	AS	**6077**	•	•	•	•	•	•				•	•	•
COLO VBCW AB 4...	AB	**6077**	•	•	•	•	•	•				•	•	•
COLO VBCW JH 4...	JH	**6227**	•	•	•	•	•	•				•	•	•
Topení a chlazení														
COLO VBCW MA 4...	MA	**4851**	•	•	•	•	•	•				•	•	•
COLO VBCW HC 4...	HC	**7301**										•	•	•

Vyplňte kód svěrného šroubení

SVĚRNÉ ŠROUBENÍ EUROKONUS

PŘÍKLAD OBJEDNÁNÍ

K objednacímu kódu připojovací sady připojte kód svěrného šroubení odpovídající materiálu a ø přívodních trubek.

kód připojovací sady	*kód svěrného šroubení*
HBCW JW 4	**112**

Pro přesnou ocelovou a měděnou trubku

Obj. kód	Trubka Ø
112	12/1
114	14/1
115	15/1
116	16/1
118	18/1

Pro plastovou nebo VPE/ALU trubku

Obj. kód	Trubka Ø
612	12/2
614	14/2
616	16/2
618	18/2

Obj. kód	Trubka Ø
615	15/2.5
619	16/1.5
620	20/2

PŘIPOJOVACÍ SADY EUROKONUS

SADA 102

K podlaze
Přívod na vnitřní straně
Kv max. 0.6
Dvoutrubka

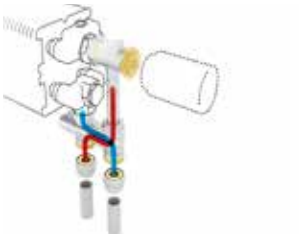

Nevhodné pro Mini s pevnými stojánky H 6.5 cm a Mini H 008

	Termostatické hlavice	Kč	STRADA	LINEA PLUS	TEMPO	MINI STĚNOVÝ MODEL	KNOCKONWOOD	VESTAVBA DO STĚNY	MINI STOJANOVÝ MODEL	LNEA PLUS STOJANOVÝ MODEL	TEMPO STOJANOVÝ MODEL	STRADA HYBRID	LINEA PLUS HYBRID	VESTAVBA DO STĚNY HYBRID
Pouze topení														
COLO HBCF JW 4...	JW	**2838**	•	•	•	•	•	•	•	•	•	•	•	•
COLO HBCF AC 4...	AC	**3117**	•	•	•	•	•	•	•	•	•	•	•	•
COLO HBCF AW 4...	AW	**2635**	•	•	•	•	•	•	•	•	•	•	•	•
COLO HBCF AS 4...	AS	**2838**	•	•	•	•	•	•	•	•	•	•	•	•
COLO HBCF AB 4...	AB	**2838**	•	•	•	•	•	•	•	•	•	•	•	•
COLO HBCF JH 4...	JH	**2986**	•	•	•	•	•	•	•	•	•	•	•	•
Topení a chlazení														
COLO HBCF MA 4...	MA	**1855**	•	•	•	•	•	•	•	•	•	•	•	•
COLO HBCF HC 4...	HC	**4061**										•	•	•

Vyplňte kód svěrného šroubení

SADA 182

K podlaze
Přívod na vnitřní straně
automatické omezení průtoku (0.01 - 0.34)
Dvoutrubka

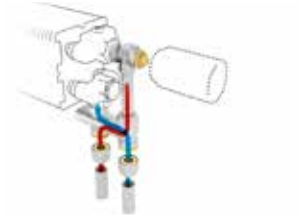

Nevhodné pro Mini s pevnými stojánky H 6.5 cm a Mini H 008

	Termostatické hlavice	Kč	STRADA	LINEA PLUS	TEMPO	MINI STĚNOVÝ MODEL	KNOCKONWOOD	VESTAVBA DO STĚNY	MINI STOJANOVÝ MODEL	LNEA PLUS STOJANOVÝ MODEL	TEMPO STOJANOVÝ MODEL	STRADA HYBRID	LINEA PLUS HYBRID	VESTAVBA DO STĚNY HYBRID
Pouze topení														
COLO GACF JW 4...	JW	**4121**	•	•	•	•	•	•	•	•	•	•	•	•
COLO GACF AC 4...	AC	**4403**	•	•	•	•	•	•	•	•	•	•	•	•
COLO GACF AW 4...	AW	**3920**	•	•	•	•	•	•	•	•	•	•	•	•
COLO GACF AS 4...	AS	**4121**	•	•	•	•	•	•	•	•	•	•	•	•
COLO GACF AB 4...	AB	**4121**	•	•	•	•	•	•	•	•	•	•	•	•
COLO GACF JH 4...	JH	**4270**	•	•	•	•	•	•	•	•	•	•	•	•
Topení a chlazení														
COLO GACF MA 4...	MA	**3140**	•	•	•	•	•	•	•	•	•	•	•	•
COLO GACF HC 4...	HC	**5346**										•	•	•

Vyplňte kód svěrného šroubení

SADA 116

K podlaze
Přívod na vnitřní straně
Kv max. 0.6
Dvoutrubka

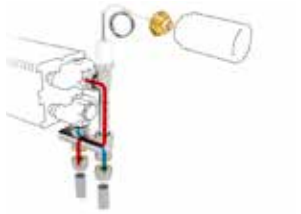

Nevhodné pro Strada typ 06, Knockonwood typ 06 a Mini H 008 a 013.

	Termostatické hlavice	Kč	STRADA	LINEA PLUS	TEMPO	MINI STĚNOVÝ MODEL	KNOCKONWOOD	VESTAVBA DO STĚNY	MINI STOJANOVÝ MODEL	LNEA PLUS STOJANOVÝ MODEL	TEMPO STOJANOVÝ MODEL	STRADA HYBRID	LINEA PLUS HYBRID	VESTAVBA DO STĚNY HYBRID
Pouze topení														
COLO VBCF JW 4...	JW	**6077**	•	•	•	•	•	•	•	•	•	•	•	•
COLO VBCF AC 4...	AC	**6358**	•	•	•	•	•	•	•	•	•	•	•	•
COLO VBCF AW 4...	AW	**5876**	•	•	•	•	•	•	•	•	•	•	•	•
COLO VBCF AS 4...	AS	**6077**	•	•	•	•	•	•	•	•	•	•	•	•
COLO VBCF AB 4...	AB	**6077**	•	•	•	•	•	•	•	•	•	•	•	•
COLO VBCF JH 4...	JH	**6227**	•	•	•	•	•	•	•	•	•	•	•	•
Topení a chlazení														
COLO VBCF MA 4...	MA	**4851**	•	•	•	•	•	•	•	•	•	•	•	•
COLO VBCF HC 4...	HC	**7301**										•	•	•

Vyplňte kód svěrného šroubení

SVĚRNÉ ŠROUBENÍ EUROKONUS

PŘÍKLAD OBJEDNÁNÍ

K objednacímu kódu připojovací sady připojte kód svěrného šroubení odpovídající materiálu a ø přívodních trubek.

kód připojivací sady	*kód svěrného šroubení*
COLO HBCF JW 4	**112**

Pro přesnou ocelovou a měděnou trubku

Obj. kód	Trubka Ø
112	12/1
114	14/1
115	15/1
116	16/1
118	18/1

Pro plastovou nebo VPE/ALU trubku

Obj. kód	Trubka Ø
612	12/2
614	14/2
616	16/2
618	18/2

Obj. kód	Trubka Ø
615	15/2.5
619	16/1.5
620	20/2

PŘIPOJOVACÍ SADY EUROKONUS

SADA 111

Ke stěně
Přívod na vnitřní straně
Kv max. 0.6
Dvoutrubka

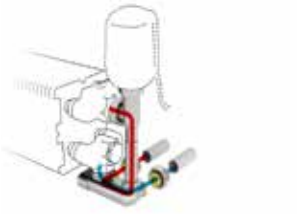

Nevhodné pro Strada typ 06, Knockonwood typ 06 a Mini H 008 a 013.

	Termostatické hlavice	Kč	STRADA	LINEA PLUS	TEMPO	MINI STĚNOVÝ MODEL	KNOCKONWOOD	VESTAVBA DO STĚNY	MINI STOJANOVÝ MODEL	LNEA PLUS STOJANOVÝ MODEL	TEMPO STOJANOVÝ MODEL	STRADA HYBRID	LINEA PLUS HYBRID	VESTAVBA DO STĚNY HYBRID
Pouze topení														
COLO VBCW RD 4...	RD	**5382**	•	•	•	•	•	•				•	•	•
COLO VBCW RW 4...	RW	**5216**	•	•	•	•	•	•				•	•	•
Topení a chlazení														
COLO VBCW MA 4...	MA	**4851**	•	•	•	•	•	•				•	•	•
COLO VBCW 24 4...	24 (24 VDC)	**3179**	•	•	•	•	•	•				•	•	•
COLO VBCW 23 4...	23 (230 VAC)	**3179**	•	•	•	•	•	•				•	•	•

Vyplňte kód svěrného šroubení

SADA 113

Ke stěně
Přívod na vnější straně
Kv max. 0.6
Dvoutrubka / Jednotrubka

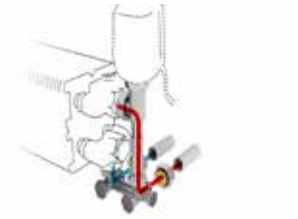

Nevhodné pro Strada typ 06, Knockonwood typ 06 a Mini H 008 a 013.

	Termostatické hlavice	Kč	STRADA	LINEA PLUS	TEMPO	MINI STĚNOVÝ MODEL	KNOCKONWOOD	VESTAVBA DO STĚNY	MINI STOJANOVÝ MODEL	LNEA PLUS STOJANOVÝ MODEL	TEMPO STOJANOVÝ MODEL	STRADA HYBRID	LINEA PLUS HYBRID	VESTAVBA DO STĚNY HYBRID
Pouze topení														
COLO VBSW RD 4...	RD	**5382**	•	•	•	•	•	•				•	•	•
COLO VBSW RW 4...	RW	**5216**	•	•	•	•	•	•				•	•	•
Topení a chlazení														
COLO VBSW MA 4...	MA	**4851**	•	•	•	•	•	•				•	•	•
COLO VBSW 24 4...	24 (24 VDC)	**3179**	•	•	•	•	•	•				•	•	•
COLO VBSW 23 4...	23 (230 VAC)	**3179**	•	•	•	•	•	•				•	•	•

Vyplňte kód svěrného šroubení

SVĚRNÉ ŠROUBENÍ EUROKONUS

PŘÍKLAD OBJEDNÁNÍ

K objednacímu kódu připojovací sady připojte kód svěrného šroubení odpovídající materiálu a ø přívodních trubek.

kód připojivací sady	*kód svěrného šroubení*
COLO VBCW RD 4	**112**

Pro přesnou ocelovou a měděnou trubku

Obj. kód	Trubka Ø
112	12/1
114	14/1
115	15/1
116	16/1
118	18/1

Pro plastovou nebo VPE/ALU trubku

Obj. kód	Trubka Ø
612	12/2
614	14/2
616	16/2
618	18/2

Obj. kód	Trubka Ø
615	15/2.5
619	16/1.5
620	20/2

PŘIPOJOVACÍ SADY EUROKONUS

SADA 112

K podlaze
Přívod na vnitřní straně
Kv max. 0.6
Dvoutrubka

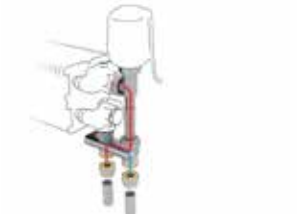

Nevhodné pro Mini s pevnými stojánky H 6.5 cm a Mini H 008 a 013.

	Termostatické hlavice	Kč	STRADA	LINEA PLUS	TEMPO	MINI STĚNOVÝ MODEL	KNOCKONWOOD	VESTAVBA DO STĚNY	MINI STOJANOVÝ MODEL	LNEA PLUS STOJANOVÝ MODEL	TEMPO STOJANOVÝ MODEL	STRADA HYBRID	LINEA PLUS HYBRID	VESTAVBA DO STĚNY HYBRID
Pouze topení														
COLO VBCF RD 4...	RD	**5382**	•	•	•	•	•	•	•	•	•	•	•	•
COLO VBCF RW 4...	RW	**5216**	•	•	•	•	•	•	•	•	•	•	•	•
Topení a chlazení														
COLO VBCF MA 4...	MA	**4851**	•	•	•	•	•	•	•	•	•	•	•	•
COLO VBCF 24 4...	24 (24 VDC)	**3179**	•	•	•	•	•	•	•	•	•	•	•	•
COLO VBCF 23 4...	23 (230 VAC)	**3179**	•	•	•	•	•	•	•	•	•	•	•	•

Vyplňte kód svěrného šroubení

SADA 114

K podlaze
Přívod na vnější straně
Kv max. 0.6
Dvoutrubka / Jednotrubka

Nevhodné pro Mini s pevnými stojánky H 6.5 cm a Mini H 008 a 013.

	Termostatické hlavice	Kč	STRADA	LINEA PLUS	TEMPO	MINI STĚNOVÝ MODEL	KNOCKONWOOD	VESTAVBA DO STĚNY	MINI STOJANOVÝ MODEL	LNEA PLUS STOJANOVÝ MODEL	TEMPO STOJANOVÝ MODEL	STRADA HYBRID	LINEA PLUS HYBRID	VESTAVBA DO STĚNY HYBRID
Pouze topení														
COLO VBSF RD 4...	RD	**5382**	•	•	•	•	•	•	•	•	•	•	•	•
COLO VBSF RW 4...	RW	**5216**	•	•	•	•	•	•	•	•	•	•	•	•
Topení a chlazení														
COLO VBSF MA 4...	MA	**4851**	•	•	•	•	•	•	•	•	•	•	•	•
COLO VBSF 24 4...	24 (24 VDC)	**3179**	•	•	•	•	•	•	•	•	•	•	•	•
COLO VBSF 23 4...	23 (230 VAC)	**3179**	•	•	•	•	•	•	•	•	•	•	•	•

Vyplňte kód svěrného šroubení

SVĚRNÉ ŠROUBENÍ EUROKONUS

PŘÍKLAD OBJEDNÁNÍ

K objednacímu kódu připojovací sady připojte kód svěrného šroubení odpovídající materiálu a ø přívodních trubek.

kód připojivací sady	*kód svěrného šroubení*
COLO VBCF RD 4	**112**

Pro přesnou ocelovou a měděnou trubku

Obj. kód	Trubka Ø
112	12/1
114	14/1
115	15/1
116	16/1
118	18/1

Pro plastovou nebo VPE/ALU trubku

Obj. kód	Trubka Ø
612	12/2
614	14/2
616	16/2
618	18/2

Obj. kód	Trubka Ø
615	15/2.5
619	16/1.5
620	20/2

PŘIPOJOVACÍ SADY EUROKONUS

SADA 225

Ke stěně
Kv max. 0.6
Dvoutrubka

Nevhodné pro Strada typ 06, Knockonwood typ 06 a Mini.

	Termostatické hlavice	Kč	STRADA	LINEA PLUS	TEMPO	MINI STĚNOVÝ MODEL	KNOCKONWOOD	VESTAVBA DO STĚNY	MINI STOJANOVÝ MODEL	LNEA PLUS STOJANOVÝ MODEL	TEMPO STOJANOVÝ MODEL	STRADA HYBRID	LINEA PLUS HYBRID	VESTAVBA DO STĚNY HYBRID
Pouze topení														
COLO SW2 JW 4...	JW	**2368**	•	•	•		•	•				•	•	•
COLO SW2 AC 4...	AC	**2648**	•	•	•		•	•				•	•	•
COLO SW2 AW 4...	AW	**2166**	•	•	•		•	•				•	•	•
COLO SW2 AS 4...	AS	**2368**	•	•	•		•	•				•	•	•
COLO SW2 AB 4...	AB	**2368**	•	•	•		•	•				•	•	•
COLO SW2 JH 4...	JH	**2517**	•	•	•		•	•				•	•	•
Topení a chlazení														
COLO SW2 MA 4...	MA	**1387**	•	•	•		•	•				•	•	•
COLO SW2 HC 4...	HC	**3591**										•	•	•

Vyplňte kód svěrného šroubení

SADA 285

Ke stěně
Automatické omezení průtoku (0.01 - 0.34)
Dvoutrubka

Nevhodné pro Strada typ 06, Knockonwood typ 06 a Mini.

	Termostatické hlavice	Kč	STRADA	LINEA PLUS	TEMPO	MINI STĚNOVÝ MODEL	KNOCKONWOOD	VESTAVBA DO STĚNY	MINI STOJANOVÝ MODEL	LNEA PLUS STOJANOVÝ MODEL	TEMPO STOJANOVÝ MODEL	STRADA HYBRID	LINEA PLUS HYBRID	VESTAVBA DO STĚNY HYBRID
Pouze topení														
COLO GW2 JW 4...	JW	**3160**	•	•	•		•	•				•	•	•
COLO GW2 AC 4...	AC	**3574**	•	•	•		•	•				•	•	•
COLO GW2 AW 4...	AW	**3095**	•	•	•		•	•				•	•	•
COLO GW2 AS 4...	AS	**3160**	•	•	•		•	•				•	•	•
COLO GW2 AB 4...	AB	**3160**	•	•	•		•	•				•	•	•
COLO GW2 JH 4...	JH	**3443**	•	•	•		•	•				•	•	•
Topení a chlazení														
COLO GW2 MA 4...	MA	**2181**	•	•	•		•	•				•	•	•
COLO GW2 HC 4...	HC	**4520**										•	•	•

Vyplňte kód svěrného šroubení

SADA 226

Ke stěně
Kv max. 0.6
Dvoutrubka

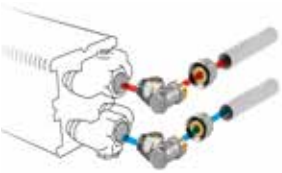

Nevhodné pro Strada typ 06, Knockonwood typ 06 a Mini.

	Kč	STRADA	LINEA PLUS	TEMPO	MINI STĚNOVÝ MODEL	KNOCKONWOOD	VESTAVBA DO STĚNY	MINI STOJANOVÝ MODEL	LNEA PLUS STOJANOVÝ MODEL	TEMPO STOJANOVÝ MODEL	STRADA HYBRID	LINEA PLUS HYBRID	VESTAVBA DO STĚNY HYBRID
COLO LOA 00 4...	**1016**	•	•	•		•	•				•	•	•

Vyplňte kód svěrného šroubení

SVĚRNÉ ŠROUBENÍ EUROKONUS

PŘÍKLAD OBJEDNÁNÍ

K objednacímu kódu připojovací sady připojte kód svěrného šroubení odpovídající materiálu a ø přívodních trubek.

kód připojivací sady	*kód svěrného šroubení*
COLO SW2 JW 4	**112**

Pro přesnou ocelovou a měděnou trubku

Obj. kód	Trubka Ø
112	12/1
114	14/1
115	15/1
116	16/1
118	18/1

Pro plastovou nebo VPE/ALU trubku

Obj. kód	Trubka Ø
612	12/2
614	14/2
616	16/2
618	18/2

Obj. kód	Trubka Ø
615	15/2.5
619	16/1.5
620	20/2

PŘIPOJOVACÍ SADY EUROKONUS

SADA 222

K podlaze
Přívod na vnější straně
Kv max. 0.6
Dvoutrubka

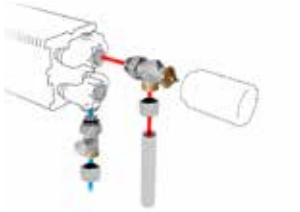

Nevhodné pro Mini s pevnými stojánky H 6.5 cm.

	Termostatické hlavice	Kč	STRADA	LINEA PLUS	TEMPO	MINI STĚNOVÝ MODEL	KNOCKONWOOD	VESTAVBA DO STĚNY	MINI STOJANOVÝ MODEL	LNEA PLUS STOJANOVÝ MODEL	TEMPO STOJANOVÝ MODEL	STRADA HYBRID	LINEA PLUS HYBRID	VESTAVBA DO STĚNY HYBRID
Pouze topení														
COLO JF2 JW 4...	JW	**2502**	•	•	•	•	•	•	•	•	•	•	•	•
COLO JF2 AC 4...	AC	**2783**	•	•	•	•	•	•	•	•	•	•	•	•
COLO JF2 AW 4...	AW	**2301**	•	•	•	•	•	•	•	•	•	•	•	•
COLO JF2 AS 4...	AS	**2502**	•	•	•	•	•	•	•	•	•	•	•	•
COLO JF2 AB 4...	AB	**2502**	•	•	•	•	•	•	•	•	•	•	•	•
COLO JF2 JH 4...	JH	**2651**	•	•	•	•	•	•	•	•	•	•	•	•
Topení a chlazení														
COLO JF2 MA 4...	MA	**1518**	•	•	•	•	•	•	•	•	•	•	•	•
COLO JF2 HC 4...	HC	**3724**										•	•	•

Vyplňte kód svěrného šroubení

SADA 282

K podlaze
Přívod na vnější straně
Automatické omezení průtoku (0.01 - 0.34)
Dvoutrubka

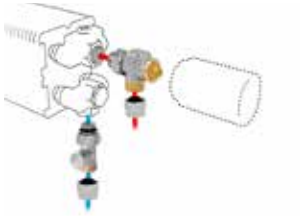

Nevhodné pro Mini s pevnými stojánky H 6.5 cm.

	Termostatické hlavice	Kč	STRADA	LINEA PLUS	TEMPO	MINI STĚNOVÝ MODEL	KNOCKONWOOD	VESTAVBA DO STĚNY	MINI STOJANOVÝ MODEL	LNEA PLUS STOJANOVÝ MODEL	TEMPO STOJANOVÝ MODEL	STRADA HYBRID	LINEA PLUS HYBRID	VESTAVBA DO STĚNY HYBRID
Pouze topení														
COLO GF2 JW 4...	JW	**3160**	•	•	•	•	•	•	•	•	•	•	•	•
COLO GF2 AC 4...	AC	**3574**	•	•	•	•	•	•	•	•	•	•	•	•
COLO GF2 AW 4...	AW	**3095**	•	•	•	•	•	•	•	•	•	•	•	•
COLO GF2 AS 4...	AS	**3160**	•	•	•	•	•	•	•	•	•	•	•	•
COLO GF2 AB 4...	AB	**3160**	•	•	•	•	•	•	•	•	•	•	•	•
COLO GF2 JH 4...	JH	**3443**	•	•	•	•	•	•	•	•	•	•	•	•
Topení a chlazení														
COLO GF2 MA 4...	MA	**2181**	•	•	•	•	•	•	•	•	•	•	•	•
COLO GF2 HC 4...	HC	**4520**										•	•	•

Vyplňte kód svěrného šroubení

SVĚRNÉ ŠROUBENÍ EUROKONUS

PŘÍKLAD OBJEDNÁNÍ

K objednacímu kódu připojovací sady připojte kód svěrného šroubení odpovídající materiálu a ø přívodních trubek.

kód připojivací sady	*kód svěrného šroubení*
COLO JF2 JW 4	**112**

Pro přesnou ocelovou a měděnou trubku

Obj. kód	Trubka Ø
112	12/1
114	14/1
115	15/1
116	16/1
118	18/1

Pro plastovou nebo VPE/ALU trubku

Obj. kód	Trubka Ø
612	12/2
614	14/2
616	16/2
618	18/2

Obj. kód	Trubka Ø
615	15/2.5
619	16/1.5
620	20/2

PŘIPOJOVACÍ SADY M24

SADA 11

Ke stěně
Přívod na vnější straně
Kv max. 0.6
Dvoutrubka

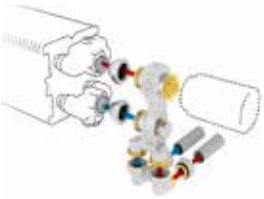

Nevhodné pro Mini H 008.

	Termostatické hlavice	Kč	STRADA	LINEA PLUS	TEMPO	MINI STĚNOVÝ MODEL	KNOCKONWOOD	VESTAVBA DO STĚNY	MINI STOJANOVÝ MODEL	LNEA PLUS STOJANOVÝ MODEL	TEMPO STOJANOVÝ MODEL	STRADA HYBRID	LINEA PLUS HYBRID	VESTAVBA DO STĚNY HYBRID
Pouze topení														
COLO PW2 JW 3...	JW	**2984**	•	•	•	•	•	•				•	•	•
COLO PW2 AC 3...	AC	**3468**	•	•	•	•	•	•				•	•	•
COLO PW2 AW 3...	AW	**2984**	•	•	•	•	•	•				•	•	•
COLO PW2 AS 3...	AS	**3296**	•	•	•	•	•	•				•	•	•
COLO PW2 AB 3...	AB	**3296**	•	•	•	•	•	•				•	•	•
COLO PW2 JH 3...	JH	**3334**	•	•	•	•	•	•				•	•	•
Topení a chlazení														
COLO PW2 MA 3...	MA	**2219**	•	•	•	•	•	•				•	•	•
COLO PW2 HC 3...	HC	**4424**										•	•	•

Vyplňte kód svěrného šroubení

SADA 13

Ke stěně
Přívod na vnější straně
Kv max. 0.6
Jednotrubka

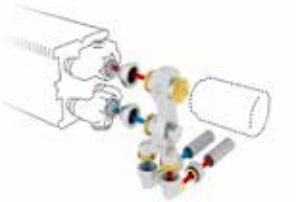

Nevhodné pro Mini H 008.

	Termostatické hlavice	Kč	STRADA	LINEA PLUS	TEMPO	MINI STĚNOVÝ MODEL	KNOCKONWOOD	VESTAVBA DO STĚNY	MINI STOJANOVÝ MODEL	LNEA PLUS STOJANOVÝ MODEL	TEMPO STOJANOVÝ MODEL	STRADA HYBRID	LINEA PLUS HYBRID	VESTAVBA DO STĚNY HYBRID
Pouze topení														
COLO PW1 JW 3...	JW	**2984**	•	•	•	•	•	•				•	•	•
COLO PW1 AC 3...	AC	**3468**	•	•	•	•	•	•				•	•	•
COLO PW1 AW 3...	AW	**2984**	•	•	•	•	•	•				•	•	•
COLO PW1 AS 3...	AS	**3296**	•	•	•	•	•	•				•	•	•
COLO PW1 AB 3...	AB	**3296**	•	•	•	•	•	•				•	•	•
COLO PW1 JH 3...	JH	**3334**	•	•	•	•	•	•				•	•	•
Topení a chlazení														
COLO PW1 MA 3...	MA	**2219**	•	•	•	•	•	•				•	•	•
COLO PW1 HC 3...	HC	**4424**										•	•	•

Vyplňte kód svěrného šroubení

SADA 25

Ke stěně
Kv max. 0.6
Dvoutrubka

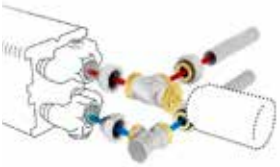

Nevhodné pro připojení ke zdi od vzdálenosti 17 mm.
Nevhodné pro Mini.

	Termostatické hlavice	Kč	STRADA	LINEA PLUS	TEMPO	MINI STĚNOVÝ MODEL	KNOCKONWOOD	VESTAVBA DO STĚNY	MINI STOJANOVÝ MODEL	LNEA PLUS STOJANOVÝ MODEL	TEMPO STOJANOVÝ MODEL	STRADA HYBRID	LINEA PLUS HYBRID	VESTAVBA DO STĚNY HYBRID
Pouze topení														
COLO SW2 JW 3...	JW	**2061**	•	•	•		•	•				•	•	•
COLO SW2 AC 3...	AC	**2545**	•	•	•		•	•				•	•	•
COLO SW2 AW 3...	AW	**2061**	•	•	•		•	•				•	•	•
COLO SW2 AS 3...	AS	**2368**	•	•	•		•	•				•	•	•
COLO SW2 AB 3...	AB	**2368**	•	•	•		•	•				•	•	•
COLO SW2 JH 3...	JH	**2415**	•	•	•		•	•				•	•	•
Topení a chlazení														
COLO SW2 MA 3...	MA	**1291**	•	•	•		•	•				•	•	•
COLO SW2 HC 3...	HC	**3511**										•	•	•

Vyplňte kód svěrného šroubení

SVĚRNÉ ŠROUBENÍ M24

PŘÍKLAD OBJEDNÁNÍ

K objednacímu kódu připojovací sady připojte kód svěrného šroubení odpovídající materiálu a ø přívodních trubek.

kód připojivací sady	*kód svěrného šroubení*
COLO PW2 JW 3	**110**

Pro přesnou ocelovou a měděnou trubku

Obj. kód	Trubka Ø
110	10/1
112	12/1
114	14/1
115	15/1
116	16/1
118	18/1

Pro plastovou trubku

Obj. kód	Trubka Ø
212	12/2
214	14/2
219	16/1.5
216	16/2
217	17/2
218	18/2

Pro VPE/ALU trubku

Obj. kód	Trubka Ø
314	14/2
316	16/2
326	16/2.2
318	18/2

Pro železnou trubku

Obj. kód	Trubka Ø
501	M24 x 1/2”
503	M24 x 3/8”

PŘIPOJOVACÍ SADY M24

SADA 12

K podlaze
Přívod na vnější straně
Kv max. 0.6
Dvoutrubka

Nevhodné pro Mini H 008.

	Termostatické hlavice	Kč	STRADA	LINEA PLUS	TEMPO	MINI STĚNOVÝ MODEL	KNOCKONWOOD	VESTAVBA DO STĚNY	MINI STOJANOVÝ MODEL	LNEA PLUS STOJANOVÝ MODEL	TEMPO STOJANOVÝ MODEL	STRADA HYBRID	LINEA PLUS HYBRID	VESTAVBA DO STĚNY HYBRID
Pouze topení														
COLO PF2 JW 3...	JW	**2635**	•	•	•	•	•	•	•	•	•	•	•	•
COLO PF2 AC 3...	AC	**3118**	•	•	•	•	•	•	•	•	•	•	•	•
COLO PF2 AW 3...	AW	**2635**	•	•	•	•	•	•	•	•	•	•	•	•
COLO PF2 AS 3...	AS	**2940**	•	•	•	•	•	•	•	•	•	•	•	•
COLO PF2 AB 3...	AB	**2940**	•	•	•	•	•	•	•	•	•	•	•	•
COLO PF2 JH 3...	JH	**2986**	•	•	•	•	•	•	•	•	•	•	•	•
Topení a chlazení														
COLO PF2 MA 3...	MA	**1858**	•	•	•	•	•	•	•	•	•	•	•	•
COLO PF2 HC 3...	HC	**4070**										•	•	•

Vyplňte kód svěrného šroubení

SADA 14

K podlaze
Přívod na vnější straně
Kv max. 0.6
Jednotrubka

Nevhodné pro Mini H 008.

	Termostatické hlavice	Kč	STRADA	LINEA PLUS	TEMPO	MINI STĚNOVÝ MODEL	KNOCKONWOOD	VESTAVBA DO STĚNY	MINI STOJANOVÝ MODEL	LNEA PLUS STOJANOVÝ MODEL	TEMPO STOJANOVÝ MODEL	STRADA HYBRID	LINEA PLUS HYBRID	VESTAVBA DO STĚNY HYBRID
Pouze topení														
COLO PF1 JW 3...	JW	**2635**	•	•	•	•	•	•	•	•	•	•	•	•
COLO PF1 AC 3...	AC	**3118**	•	•	•	•	•	•	•	•	•	•	•	•
COLO PF1 AW 3...	AW	**2635**	•	•	•	•	•	•	•	•	•	•	•	•
COLO PF1 AS 3...	AS	**2940**	•	•	•	•	•	•	•	•	•	•	•	•
COLO PF1 AB 3...	AB	**2940**	•	•	•	•	•	•	•	•	•	•	•	•
COLO PF1 JH 3...	JH	**2986**	•	•	•	•	•	•	•	•	•	•	•	•
Topení a chlazení														
COLO PF1 MA 3...	MA	**1858**	•	•	•	•	•	•	•	•	•	•	•	•
COLO PF1 HC 3...	HC	**4070**										•	•	•

Vyplňte kód svěrného šroubení

SVĚRNÉ ŠROUBENÍ M24

PŘÍKLAD OBJEDNÁNÍ

K objednacímu kódu připojovací sady připojte kód svěrného šroubení odpovídající materiálu a ø přívodních trubek.

kód připojivací sady	*kód svěrného šroubení*
COLO PF2 JW 3	**110**

Pro přesnou ocelovou a měděnou trubku

Obj. kód	Trubka Ø
110	10/1
112	12/1
114	14/1
115	15/1
116	16/1
118	18/1

Pro plastovou trubku

Obj. kód	Trubka Ø
212	12/2
214	14/2
219	16/1.5
216	16/2
217	17/2
218	18/2

Pro VPE/ALU trubku

Obj. kód	Trubka Ø
314	14/2
316	16/2
326	16/2.2
318	18/2

Pro železnou trubku

Obj. kód	Trubka Ø
501	M24 x 1/2”
503	M24 x 3/8”

PŘIPOJOVACÍ SADY M24

SADA 28

Ke stěně
Připojení vpravo
Kv max. 0.6
Dvoutrubka

	Termostatické hlavice	Kč	STRADA	LINEA PLUS	TEMPO	MINI STĚNOVÝ MODEL	KNOCKONWOOD	VESTAVBA DO STĚNY	MINI STOJANOVÝ MODEL	LNEA PLUS STOJANOVÝ MODEL	TEMPO STOJANOVÝ MODEL	STRADA HYBRID	LINEA PLUS HYBRID	VESTAVBA DO STĚNY HYBRID
Pouze topení														
COLO HWR RD 3....	RD	**5419**	•	•	•		•	•				•	•	•
COLO HWR RW 3....	RW	**5255**	•	•	•		•	•				•	•	•
Topení a chlazení			•	•	•		•	•				•	•	•
COLO HWR MA 3....	MA	**2281**												
COLO HWR 24 3....	24 (24 VDC)	**3698**	•	•	•		•	•				•	•	•
COLO HWR 23 3....	23 (230 VAC)	**3698**	•	•	•		•	•				•	•	•

Vyplňte kód svěrného šroubení

SADA 29

Ke stěně
Připojení vlevo
Kv max. 0.6
Dvoutrubka

	Termostatické hlavice	Kč	STRADA	LINEA PLUS	TEMPO	MINI STĚNOVÝ MODEL	KNOCKONWOOD	VESTAVBA DO STĚNY	MINI STOJANOVÝ MODEL	LNEA PLUS STOJANOVÝ MODEL	TEMPO STOJANOVÝ MODEL	STRADA HYBRID	LINEA PLUS HYBRID	VESTAVBA DO STĚNY HYBRID
Pouze topení														
COLO HWL RD 3....	RD	**5419**	•	•	•		•	•				•	•	•
COLO HWL RW 3....	RW	**5255**	•	•	•		•	•				•	•	•
Topení a chlazení														
COLO HWL MA 3....	MA	**2281**	•	•	•		•	•				•	•	•
COLO HWL 24 3....	24 (24 VDC)	**3698**	•	•	•		•	•				•	•	•
COLO HWL 23 3....	23 (230 VAC)	**3698**	•	•	•		•	•				•	•	•

Vyplňte kód svěrného šroubení

SVĚRNÉ ŠROUBENÍ M24

PŘÍKLAD OBJEDNÁNÍ

K objednacímu kódu připojovací sady připojte kód svěrného šroubení odpovídající materiálu a ø přívodních trubek.

kód připojivací sady	*kód svěrného šroubení*
COLO HWR MA 3	**110**

Pro přesnou ocelovou a měděnou trubku

Obj. kód	Trubka Ø
110	10/1
112	12/1
114	14/1
115	15/1
116	16/1
118	18/1

Pro plastovou trubku

Obj. kód	Trubka Ø
212	12/2
214	14/2
219	16/1.5
216	16/2
217	17/2
218	18/2

Pro VPE/ALU trubku

Obj. kód	Trubka Ø
314	14/2
316	16/2
326	16/2.2
318	18/2

Pro železnou trubku

Obj. kód	Trubka Ø
501	M24 x 1/2”
503	M24 x 3/8”

PŘIPOJOVACÍ SADY EUROKONUS

SADA 271

Podlahové topení
Kv max. 0.6
Dvoutrubka

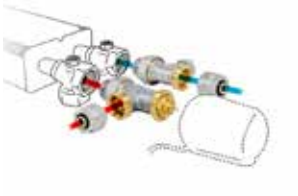

	Termostatické hlavice	Kč	MINI CANAL H009	MINI CANAL H011	MINI CANAL H014	MINI CANAL H019	MINI CANAL PRO H009	MINI CANAL PRO H011	MINI CANAL PRO H014	MINI CANAL PRO H019	MINI CANAL HYBRD H014
Pouze topení											
COMC JH2 AB 4...	AB	**2500**	•	•			•	•			
COMC JH2 RD 4...	RD	**4559**	•	•			•	•			
COMC JH2 RW 4...	RW	**4397**	•	•			•	•			
Topení a chlazení											
COMC JH2 MA 4...	MA	**1416**	•	•			•	•			
COMC JH2 24 4...	24 (24 VDC)	**2936**	•	•			•	•			
COMC JH2 23 4...	23 (230 VAC)	**2936**	•	•			•	•			

Vyplňte kód svěrného šroubení

SADA 272

Podlahové topení
Kv max. 0.6
Dvoutrubka

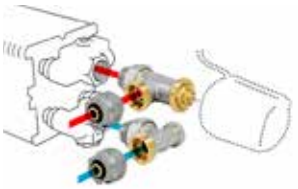

	Termostatické hlavice	Kč	MINI CANAL H009	MINI CANAL H011	MINI CANAL H014	MINI CANAL H019	MINI CANAL PRO H009	MINI CANAL PRO H011	MINI CANAL PRO H014	MINI CANAL PRO H019	MINI CANAL HYBRD H014
Pouze topení											
COMC JV2 AB 4...	AB	**2500**			•	•			•	•	•
COMC JV2 RD 4...	RD	**4421**			•	•			•	•	•
COMC JV2 RW 4...	RW	**4261**			•	•			•	•	•
Topení a chlazení											
COMC JV2 MA 4...	MA	**1278**			•	•			•	•	•
COMC JV2 24 4...	24 (24 VDC)	**2799**			•	•			•	•	•
COMC JV2 23 4...	23 (230 VAC)	**2799**			•	•			•	•	•

Vyplňte kód svěrného šroubení

SVĚRNÉ ŠROUBENÍ EUROKONUS

PŘÍKLAD OBJEDNÁNÍ

K objednacímu kódu připojovací sady připojte kód svěrného šroubení odpovídající materiálu a ø přívodních trubek.

kód připojivací sady	*kód svěrného šroubení*
COMC JH2 MA 4	**112**

Pro přesnou ocelovou a měděnou trubku

Obj. kód	Trubka Ø
112	12/1
114	14/1
115	15/1
116	16/1
118	18/1

Pro plastovou nebo VPE/ALU trubku

Obj. kód	Trubka Ø
612	12/2
614	14/2
616	16/2
618	18/2

Obj. kód	Trubka Ø
615	15/2.5
619	16/1.5
620	20/2

PŘIPOJOVACÍ SADY M24

SADA 41

Ke stěně
Dvoutrubka Kv 0.29 - 1.65
Jednotrubka: Kv 1.50 - 2.20

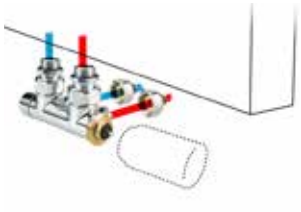

	Termostatické hlavice	Kč	SANI RONDA	SANI BASIC	IGUANA	TETRA	DECO SPACE	VERTIGA HYBRID	PANEL PLUS
Pouze topení									
CODE PW3 AC 1...	AC	**3844**	•	•	•	•	•	•	•
CODE PW3 AW 1...	AW	**3358**	•	•	•	•	•	•	•
CODE PW3 AS 1...	AS	**3559**	•	•	•	•	•	•	•
CODE PW3 AB 1...	AB	**3559**	•	•	•	•	•	•	•
Topení a chlazení									
CODE PW3 HC 1...	HC	**4649**						•	

Vyplňte kód svěrného šroubení

SADA 48

Ke stěně
Dvoutrubka: Kv 0.29 - 1.65
Jednotrubka: Kv 1.50 - 2.20

SADA VE VZHLEDU BROUŠENÉ UŠLECHTILÉ OCELI (SS)

SADA VE VZHLEDU ELOXOVANÉHO HLINÍKU (ALU)

	Termostatické hlavice	Kč	SANI RONDA	SANI BASIC	IGUANA	TETRA	DECO SPACE	VERTIGA HYBRID	PANEL PLUS
Pouze topení									
CODE PW3 PS 1...	PS *(ušlechtilá ocel)*	**8037**	•	•	•	•	•	•	•
CODE PW3 PA 1...	PA *(hliník)*	**8037**	•	•	•	•	•	•	•

Vyplňte kód svěrného šroubení

SVĚRNÉ ŠROUBENÍ M24

PŘÍKLAD OBJEDNÁNÍ

K objednacímu kódu připojovací sady připojte kód svěrného šroubení odpovídající materiálu a ø přívodních trubek.

kód připojivací sady	*kód svěrného šroubení*
CODE PW3 AC 1	**110**

Pro přesnou ocelovou a měděnou trubku

Obj. kód	Trubka Ø
110	10/1
112	12/1
114	14/1
115	15/1
118	18/1

Pro plastovou trubku

Obj. kód	Trubka Ø
212	12/2
214	14/2
219	16/1.5
216	16/2
217	17/2
218	18/2

Pro VPE/ALU trubku

Obj. kód	Trubka Ø
314	14/2
316	16/2
326	16/2.2
318	18/2

Pro železnou trubku

Obj. kód	Trubka Ø
501	M24 x 1/2”
503	M24 x 3/8”

PŘIPOJOVACÍ SADY M24

SADA 42

K podlaze
Dvoutrubka: Kv 0.29 - 1.65
Jednotrubka: Kv 1.50 - 2.20

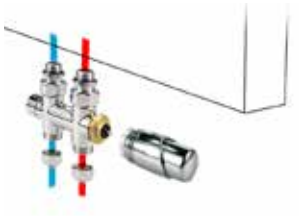

	Termostatické hlavice	Kč	SANI RONDA	SANI BASIC	IGUANA	TETRA	DECO SPACE	VERTIGA HYBRID	PANEL PLUS
Pouze topení									
CODE PF3 AC 1...	AC	**3844**	•	•	•	•	•	•	•
CODE PF3 AW 1...	AW	**3358**	•	•	•	•	•	•	•
CODE PF3 AS 1...	AS	**3559**	•	•	•	•	•	•	•
CODE PF3 AB 1...	AB	**3559**	•	•	•	•	•	•	•
Topení a chlazení									
CODE PF3 HC 1...	HC	**4649**						•	

Vyplňte kód svěrného šroubení

SADA 49

K podlaze
Dvoutrubka: Kv 0.29 - 1.65
Jednotrubka: Kv 1.50 - 2.20

SADA VE VZHLEDU BROUŠENÉ UŠLECHTILÉ OCELI (SS)

SADA VE VZHLEDU ELOXOVANÉHO HLINÍKU (ALU)

	Termostatické hlavice	Kč	SANI RONDA	SANI BASIC	IGUANA	TETRA	DECO SPACE	VERTIGA HYBRID	PANEL PLUS
Pouze topení									
CODE PF3 PS 1...	PS *(ušlechtilá ocel)*	**8037**	•	•	•	•	•	•	•
CODE PF3 PA 1...	PA *(hliník)*	**8037**	•	•	•	•	•	•	•

Vyplňte kód svěrného šroubení

SVĚRNÉ ŠROUBENÍ M24

PŘÍKLAD OBJEDNÁNÍ

K objednacímu kódu připojovací sady připojte kód svěrného šroubení odpovídající materiálu a ø přívodních trubek.

kód připojivací sady	*kód svěrného šroubení*
CODE PF3 AC 1	**110**

Pro přesnou ocelovou a měděnou trubku

Obj. kód	Trubka Ø
110	10/1
112	12/1
114	14/1
115	15/1
118	18/1

Pro plastovou trubku

Obj. kód	Trubka Ø
212	12/2
214	14/2
219	16/1.5
216	16/2
217	17/2
218	18/2

Pro VPE/ALU trubku

Obj. kód	Trubka Ø
314	14/2
316	16/2
326	16/2.2
318	18/2

Pro železnou trubku

Obj. kód	Trubka Ø
501	M24 x 1/2”
503	M24 x 3/8”

PŘIPOJOVACÍ SADY EUROKONUS

23 24

SADA 295	Termostatické hlavice	Kč	FREEDOM	BRIZA 12 1. výměník tepla	BRIZA 12 2. výměník tepla	BRIZA 22 1. výměník tepla	BRIZA 22 2. výměník tepla	BRIZA 26 1. výměník tepla	BRIZA 26 2. výměník tepla
Ke stěně Kv max. 0.8 Dvoutrubka									
Topení a chlazení									
CODY SC5 24 4...	24 (24 VDC)	**3414**		•	•				
CODY SC5 23 4...	23 (230 VAC)	**3414**		•	•				

Vyplňte kód svěrného šroubení

SADA 290		Kč							
Ke stěně Dvoutrubka									
Topení a chlazení									
CODY LOC 00 4...		**1863**	•	•	•				

Vyplňte kód svěrného šroubení

SVĚRNÉ ŠROUBENÍ EUROKONUS

PŘÍKLAD OBJEDNÁNÍ

K objednacímu kódu připojovací sady připojte kód svěrného šroubení odpovídající materiálu a ø přívodních trubek.

kód připojivací sady	*kód svěrného šroubení*
COLO SC5 10 4	**112**

Pro přesnou ocelovou a měděnou trubku

Obj. kód	Trubka Ø
112	12/1
114	14/1
115	15/1
116	16/1
118	18/1

Pro plastovou nebo VPE/ALU trubku

Obj. kód	Trubka Ø
612	12/2
614	14/2
616	16/2
618	18/2

Obj. kód	Trubka Ø
615	15/2.5
619	16/1.5
620	20/2

PŘIPOJOVACÍ SADY EUROKONUS

23 24

SADA 301

Přívod: Kv 3.4
Zpátečka: Kv 0.8 - 2.5
Dvoutrubka

	Termostatické hlavice	Kč	BRIZA 12 1. výměník tepla	BRIZA 12 2. výměník tepla	BRIZA 22 1. výměník tepla	BRIZA 22 2. výměník tepla	BRIZA 26 1. výměník tepla	BRIZA 26 2. výměník tepla
Topení a chlazení								
bez svěrného šroubení								
CODY WA5 24 0	24 (24 VDC)	**2860**			•		•	
CODY WA5 23 0	23 (230 VAC)	**2860**			•		•	
se svěrným šroubením								
CODY WA5 24 4...	24 (24 VDC)	**3482**			•		•	
CODY WA5 23 4...	23 (230 VAC)	**3482**			•		•	

Vyplňte kód svěrného šroubení

SADA 302

Dvoutrubka

	Kč	BRIZA 12 1. výměník tepla	BRIZA 12 2. výměník tepla	BRIZA 22 1. výměník tepla	BRIZA 22 2. výměník tepla	BRIZA 26 1. výměník tepla	BRIZA 26 2. výměník tepla
Topení a chlazení							
bez svěrného šroubení							
CODY LO5 00 0	**1350**			•		•	
se svěrným šroubením							
CODY LO5 00 4...	**2064**			•		•	

Vyplňte kód svěrného šroubení

SVĚRNÉ ŠROUBENÍ EUROKONUS

PŘÍKLAD OBJEDNÁNÍ

K objednacímu kódu připojovací sady připojte kód svěrného šroubení odpovídající materiálu a ø přívodních trubek.

kód připojivací sady	*kód svěrného šroubení*
CODY WAA 24 4	**112**

Pro přesnou ocelovou a měděnou trubku

Obj. kód	Trubka Ø
112	12/1
114	14/1
115	15/1
116	16/1
118	18/1

Pro plastovou nebo VPE/ALU trubku

Obj. kód	Trubka Ø
612	12/2
614	14/2
616	16/2
618	18/2

Obj. kód	Trubka Ø
615	15/2.5
619	16/1.5
620	20/2

PŘIPOJOVACÍ SADY EUROKONUS

23 24

SADA 98

Kv 1.5 - bez přednastavení
Dvoutrubka

	Termostatické hlavice	Kč	BRIZA 12 1. výměník tepla	BRIZA 12 2. výměník tepla	BRIZA 22 1. výměník tepla	BRIZA 22 2. výměník tepla	BRIZA 26 1. výměník tepla	BRIZA 26 2. výměník tepla
Topení a chlazení								
CODY WA4 24 0	24 (24 VDC)	**2105**				•		•
CODY WA4 23 0	23 (230 VAC)	**2105**				•		•

SADA 99

Dvoutrubka

	Kč	BRIZA 12 1. výměník tepla	BRIZA 12 2. výměník tepla	BRIZA 22 1. výměník tepla	BRIZA 22 2. výměník tepla	BRIZA 26 1. výměník tepla	BRIZA 26 2. výměník tepla
Topení a chlazení							
CODY LOM 00 0	**658**				•		•

PŘIPOJOVACÍ SADY

SADA 294
K podlaze Dvoutrubka

	Termostatické hlavice	Kč
Topení a chlazení		
CODY AA4 24 4...	24 (24 VDC)	**2562**
CODY AA4 10 4...	10 (0...10 VDC)	**4985**

Vyplňte kód svěrného šroubení

FREEDOM

•
•

SVĚRNÉ ŠROUBENÍ EUROKONUS

PŘÍKLAD OBJEDNÁNÍ

K objednacímu kódu připojovací sady připojte kód svěrného šroubení odpovídající materiálu a ø přívodních trubek.

kód připojivací sady	*kód svěrného šroubení*
CODY AA4 24 4	**112**

Pro přesnou ocelovou a měděnou trubku

Obj. kód	Trubka Ø
112	12/1
114	14/1
115	15/1
116	16/1
118	18/1

Pro plastovou nebo VPE/ALU trubku

Obj. kód	Trubka Ø
612	12/2
614	14/2
616	16/2
618	18/2

Obj. kód	Trubka Ø
615	15/2.5
619	16/1.5
620	20/2

PŘIPOJOVACÍ SADY

23 24 0...10 VDC

	CLIMA CANAL H08/10	CLIMA CANAL H13/19	CLIMA BEAM

SADA 297

Kv max. 0.8 - 6-ti stupňové přednastavení
Dvoutrubka
Flexibilní hadice jsou součástí dodávky s tělesem.

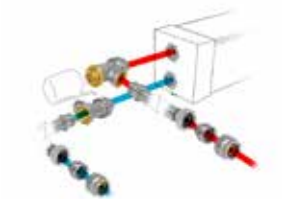

Termostatické hlavice		Kč	CLIMA CANAL H08/10	CLIMA CANAL H13/19	CLIMA BEAM
Topení a chlazení					
CODY JA4 24 4...	24 (24 VDC)	**2642**	•	•	•
CODY JA4 10 4...	10 (0...10 VDC)	**5066**	•	•	•

Vyplňte kód svěrného šroubení

SADA 298

Kv max. 1.0 - Bez přednastavení
Dvoutrubka
Flexibilní hadice jsou součástí dodávky s tělesem.

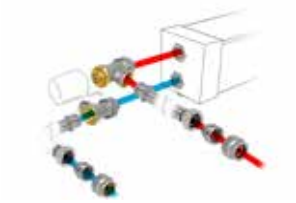

Termostatické hlavice		Kč	CLIMA CANAL H08/10	CLIMA CANAL H13/19	CLIMA BEAM
Topení a chlazení					
CODY WA4 24 4...	24 (24 VDC)	**2783**	•	•	•
CODY WA4 10 4...	10 (0...10 VDC)	**5207**	•	•	•

Vyplňte kód svěrného šroubení

SADA 299

Kv max. 0.6
Dvoutrubka
Flexibilní hadice jsou součástí dodávky s tělesem.

	Kč	CLIMA CANAL H08/10	CLIMA CANAL H13/19	CLIMA BEAM
Topení a chlazení				
CODY LOM 00 4...	**1192**	•	•	•

Vyplňte kód svěrného šroubení

SVĚRNÉ ŠROUBENÍ EUROKONUS

PŘÍKLAD OBJEDNÁNÍ

K objednacímu kódu připojovací sady připojte kód svěrného šroubení odpovídající materiálu a ø přívodních trubek.

kód připojivací sady	*kód svěrného šroubení*
CODY JA4 24 4	**112**

Pro přesnou ocelovou a měděnou trubku

Obj. kód	Trubka Ø
112	12/1
114	14/1
115	15/1
116	16/1
118	18/1

Pro plastovou nebo VPE/ALU trubku

Obj. kód	Trubka Ø
612	12/2
614	14/2
616	16/2
618	18/2

Obj. kód	Trubka Ø
615	15/2.5
619	16/1.5
620	20/2

PŘIPOJOVACÍ SADY

23 24

SADA 303

Dvoutrubka

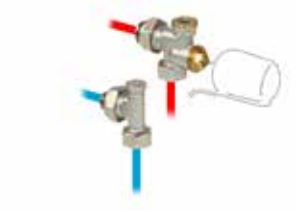

	Termostatické hlavice	Kč	
Topení a chlazení			
bez svěrného šroubení			
CODY WAA 24 0....	24 (24 VDC)	**2860**	•
CODY WAA 23 0....	23 (230 VAC)	**2860**	•
se svěrným šroubením			
CODY WAA 24 4....	24 (24 VDC)	**3482**	•
CODY WAA 23 4....	23 (230 VAC)	**3482**	•

Vyplňte kód svěrného šroubení

SADA 304

Dvoutrubka

	Kč	
Topení a chlazení		
bez svěrného šroubení		
CODY LOA 00 0	**1350**	•
se svěrným šroubením		
CODY LOA 00 4...	**2064**	•

Vyplňte kód svěrného šroubení

SVĚRNÉ ŠROUBENÍ EUROKONUS

PŘÍKLAD OBJEDNÁNÍ

K objednacímu kódu připojovací sady připojte kód svěrného šroubení odpovídající materiálu a ø přívodních trubek.

kód připojivací sady	*kód svěrného šroubení*
CODY WAA 24 4	**112**

Pro přesnou ocelovou a měděnou trubku

Obj. kód	Trubka Ø
112	12/1
114	14/1
115	15/1
116	16/1
118	18/1

Pro plastovou nebo VPE/ALU trubku

Obj. kód	Trubka Ø
612	12/2
614	14/2
616	16/2
618	18/2

Obj. kód	Trubka Ø
615	15/2.5
619	16/1.5
620	20/2

SAMOSTATNÉ VENTILY EUROKONUS

5094 524
5094 544

5094 534
5094 554

5094 525
5094 545

5094 535
5094 555

		Kč
Ke stěně - Ventil Jaga s H-kusem		
5094 524	Standardní Kv	**1354**
5094 544	Snížené Kv	**1354**
Ke stěně - Ventil Jaga s H-kusem rohový		
5094 534	Standardní Kv	**1354**
5094 554	Snížené Kv	**1354**
K podlaze - Ventil Jaga s H-kusem		
5094 525	Standardní Kv	**1354**
5094 545	Snížené Kv	**1354**
K podlaze - Ventil Jaga s H-kusem rohový		
5094 535	Standardní Kv	**1354**
5094 555	Snížené Kv	**1354**

		Kč
Ke stěně - Ventil Jaga s armaturou pro záměnu přívodu a zpátečky		
5094 522	Standardní Kv	**1354**
5094 542	Snížené Kv	**1354**
Ke stěně - Ventil Jaga s armaturou pro záměnu přívodu a zpátečky rohový		
5094 532	Standardní Kv	**1354**
5094 552	Snížené Kv	**1354**
K podlaze - Ventil Jaga s armaturou pro záměnu přívodu a zpátečky		
5094 523	Standardní Kv	**1354**
5094 543	Snížené Kv	**1354**
K podlaze - Ventil Jaga s armaturou pro záměnu přívodu a zpátečky rohový		
5094 533	Standardní Kv	**1354**
5094 553	Snížené Kv	**1354**

5094 522
5094 542

5094 532
5094 552

5094 523
5094 543

5094 533
5094 553

5090 4407
5090 4406

5090 3407

5094 4430

5090 4111

5094 4431

		Kč
Ke stěně - ventil Jaga		
5090 4407	Standardní Kv	**554**
5090 4406	Snížené Kv	**554**
Přímý ventil Jaga 3/4"		
5094 4430		**554**
Ke stěně - Ventil Jaga Gampper Vario DP		
5090 3407		**1349**
Ke stěně - zpátečkové šroubení		
5090 4111		**331**
K podlaze - zpátečkové šroubení		
5094 4431		**464**

SVĚRNÉ ŠROUBENÍ EUROKONUS

Pro přesnou ocelovou a měděnou trubku

Obj. kód	TRUBKA Ø	Kč
5094 2112	12/1	**147**
5094 2114	14/1	**147**
5094 2115	15/1	**147**
5094 2116	16/1	**147**
5094 2118	18/1	**147**

Pro plastovou nebo VPE/ALU trubku

Obj. kód	TRUBKA Ø	Kč
5094 2612	12/2	**177**
5094 2614	14/2	**177**
5094 2616	16/2	**177**
5094 2618	18/2	**177**

Obj. kód	TRUBKA Ø	Kč
5094 615	15/2.5	**177**
5094 619	16/1.5	**177**
5094 620	20/2	**177**

SAMOSTATNÉ VENTILY 1/2”

5090 405
5090 404

5090 3405

5090 110

5090 109

5090 108

		Kč
Ke stěně - ventil Jaga		
5090 405	Standardní Kv	**554**
5090 404	Snížené Kv	**554**
Ke stěně - Ventil Jaga Gampper Vario DP		
5090 3405		**1349**
Ke stěně - zpátečkové šroubení		
5090 110		**331**
K podlaze - zpátečkové šroubení		
5090 109		**331**
Prodlužovací trubka		
5090 108		**137**

PRODLOUŽENÝ ODVZDUŠŇOVACÍ VENTIL 1/8”

Předmontovaný	Kč
Připojte **“E”** k objednacímu kódu radiátoru	**900**

Př. STRW 050 100 11 133 **E**

Samostatně balená součást	Kč
50900 114078	**900**
50900 114178	**900**
50900 114278	**900**
50900 114378	**900**
50900 114528	**900**
50900 114728	**900**

SVĚRNÉ ŠROUBENÍ 1/2”

Pro přesnou ocelovou a měděnou trubku

Obj. kód	Trubka Ø	Kč
5098 110	10/1	**162**
5098 112	12/1	**162**
5098 114	14/1	**162**
5098 115	15/1	**162**
5098 116	16/1	**162**
5098 118	18/1	**162**
krátké svěrné šroubení		
5098 015	15/1	**70**

Pro plastovou trubku

Obj. kód	Trubka Ø	Kč
5098 212	12/2	**187**
5098 214	14/2	**187**
5098 219	16/1.5	**187**
5098 216	16/2	**187**
5098 217	17/2	**187**
5098 218	18/2	**187**

Pro VPE/ALU trubku

Obj. kód	Trubka Ø	Kč
5098 314	14/2	**210**
5098 316	16/2	**210**
5098 326	16/2.2	**210**
5098 318	18/2	**210**

Pro železnou trubku

Obj. kód	Trubka Ø	Kč
5094 502	1/2”	**250**
5094 504	3/8”	**250**

SAMOSTATNÉ VENTILY M24

5094 4414
5094 4409
5094 413

5090 1120

5095 020

5094 520

		Kč
K podlaze - Proventil Jaga M24		
5094 4414	Dvoutrubka	**1457**
5094 4409Â	Jednotrubka	**1457**
5094 413	Dvoutrubka - Snížené Kv	**1457**
Ke stěně - potrubí 90° M24 x M24		
5095 020		**177**
K podlaze - Armatura pro záměnu přívodu a zpátečky s ventilem		
5094 520		**946**
Pro-klíč - *(Nástroje pro snadnou montáž Proventilu)*		
5090 1120		**235**

SVĚRNÉ ŠROUBENÍ M24

Pro přesnou ocelovou a měděnou trubku

Obj. kód	Trubka Ø	Kč
5094 110	10/1	**84**
5094 112	12/1	**84**
5094 114	14/1	**84**
5094 115	15/1	**84**
5094 116	16/1	**84**
5094 118	18/1	**84**

Pro plastovou trubku

Obj. kód	Trubka Ø	Kč
5094 212	12/2	**109**
5094 214	14/2	**109**
5094 216	16/2	**109**
5094 217	17/2	**109**
5094 218	18/2	**109**

Pro VPE/ALU trubku

Obj. kód	Trubka Ø	Kč
5094 314	14/2	**131**
5094 316	16/2	**131**
5094 326	16/2.2	**131**
5094 318	18/2	**131**

Pro železnou trubku

Obj. kód	Trubka Ø	Kč
5094 501	1/2”	**173**
5094 503	3/8”	**173**

SAMOSTATNÉ VENTILY M24

5094 427
5094 432
5094 433

5094 425
5094 434
5094 435

		Kč
Ke stěně - Jaga deco pro rohový		
5094 427	Chrom	**1801**
5094 432	Vzhled eloxovaného hliníku	**5057**
5094 433	Vzhled kartáčované nerezové oceli	**5057**
K podlaze - Jaga deco pro přímý		
5094 425	Chrom	**1801**
5094 434	Vzhled eloxovaného hliníku	**5057**
5094 435	Vzhled kartáčované nerezové oceli	**5057**

SVĚRNÉ ŠROUBENÍ M24

Pro přesnou ocelovou a měděnou trubku

Obj. kód	Trubka Ø	Kč
5094 1110	10/1	**122**
5094 1112	12/1	**122**
5094 1114	14/1	**122**
5094 1115	15/1	**122**
5094 1118	18/1	**122**

Pro plastovou trubku

Obj. kód	Trubka Ø	Kč
5094 1212	12/2	**150**
5094 1219	16/1.5	**150**
5094 1216	16/2	**150**
5094 1217	17/2	**150**
5094 1218	18/2	**150**

Pro VPE/ALU trubku

Obj. kód	Trubka Ø	Kč
5094 1314	14/2	**210**
5094 1316	16/2	**210**
5094 1326	16/2.2	**210**
5094 1318	18/2	**210**

Pro železnou trubku

Obj. kód	Trubka Ø	Kč
5094 1501	1/2”	**216**

TERMOSTATICKÉ HLAVICE

Termostatická hlavice Jaga

JW

			Kč
5090 1125	Bílá RAL 9016	JW	**1127**

Termostatická hlavice Jaga Deco

AC

AW

AS

AB

			Kč
5090 1151	Chrom	AC	**1406**
5090 1150	Bílá RAL 9016	AW	**927**
5090 1152	Stříbrná	AS	**1127**
5090 1153	Černá	AB	**1127**

Termostatická hlavice Jaga Heimeier

JH

		Kč
5090 1160	Bílá RAL 9016	**1275**

Termostatická hlavice Jaga Heimeier topení a chlazení

HC

		Kč
5090 1161	Bílá RAL 9016	**2351**

Ruční hlavice

MA

		Kč
5090 110103	Bílá RAL 9016	**145**

Hlavice s dálkovým nastavením Jaga Danfoss

RD

		Kč
5090 1071	Bílá RAL 9016	**3285**

Jaga termostat

	Kč
5090 110701	**1992**

Kapilára bez termostatické hlavice.
Kompatibilní se všemi termostatickými hlavicemi Jaga.

Termoelektrický pohon

23

		Kč
7990 4091	230 VAC	**1189**

24

		Kč
8727 0202	24 VC	**1189**

0...10 VDC

		Kč
8727 0201	0...10 VDC	**3612**

ochrana proti zcizení

		Kč
5090 1118	Bílá RAL 9016	**334**

Jaga adaptér ventilu pro instalaci termostatické hlavice v hybridních instalacích

		Kč
5090 1114	ponikolované	**750**

Jaga adaptér ventilu pro instalaci termostatické hlavice v hybridních instalacích (topení & chlazení) zabraňuje uzavření hlavice v létě a přerušení průtoku studené vody.

VOLITELNÉ PŘÍSLUŠENSTVÍ DRŽÁKY RUČNÍKŮ

STRADA
DRŽÁK RUČNÍKU
V pochromovaném hliníku

	L	Kč
5501.001	56	**7400**
5501.002	66	**7400**

UNIVERZÁLNÍ DRŽÁK RUČNÍKU MIKADO

KONZOLE

TYP		Kč
Saténový mat, dopravní bílá (RAL 9016)		
MIKH. 008 005 09 /333	09	**4257**
MIKH. 008 005 16 /333	16	**4257**
MIKH. 008 005 20 /333	20	**4257**
Vzhled kartáčované nerezové oceli		
MIKH. 008 005 09 /BSL	09	**4257**
MIKH. 008 005 16 /BSL	16	**4257**
MIKH. 008 005 20 /BSL	20	**4257**
Chrom		
MIKH. 008 005 09 /009	09	**4257**
MIKH. 008 005 16 /009	16	**4257**
MIKH. 008 005 20 /009	20	**4257**
Eloxovaný hliník přírodně zbarvený		
MIKH. 008 005 09 /NAA	09	**4257**
MIKH. 008 005 16 /NAA	16	**4257**
MIKH. 008 005 20 /NAA	20	**4257**

TYČ

DÉLKA		Kč
Javor		
MIKB. 002 055 00 /760	55	**833**
MIKB. 002 085 00 /760	85	**833**
Dub		
MIKB. 002 055 00 /700	55	**833**
MIKB. 002 085 00 /700	85	**833**
Ořech		
MIKB. 002 055 00 /780	55	**833**
MIKB. 002 085 00 /780	85	**833**

jaga

CLIMATE
DESIGNERS

OBECNÉ INFORMACE

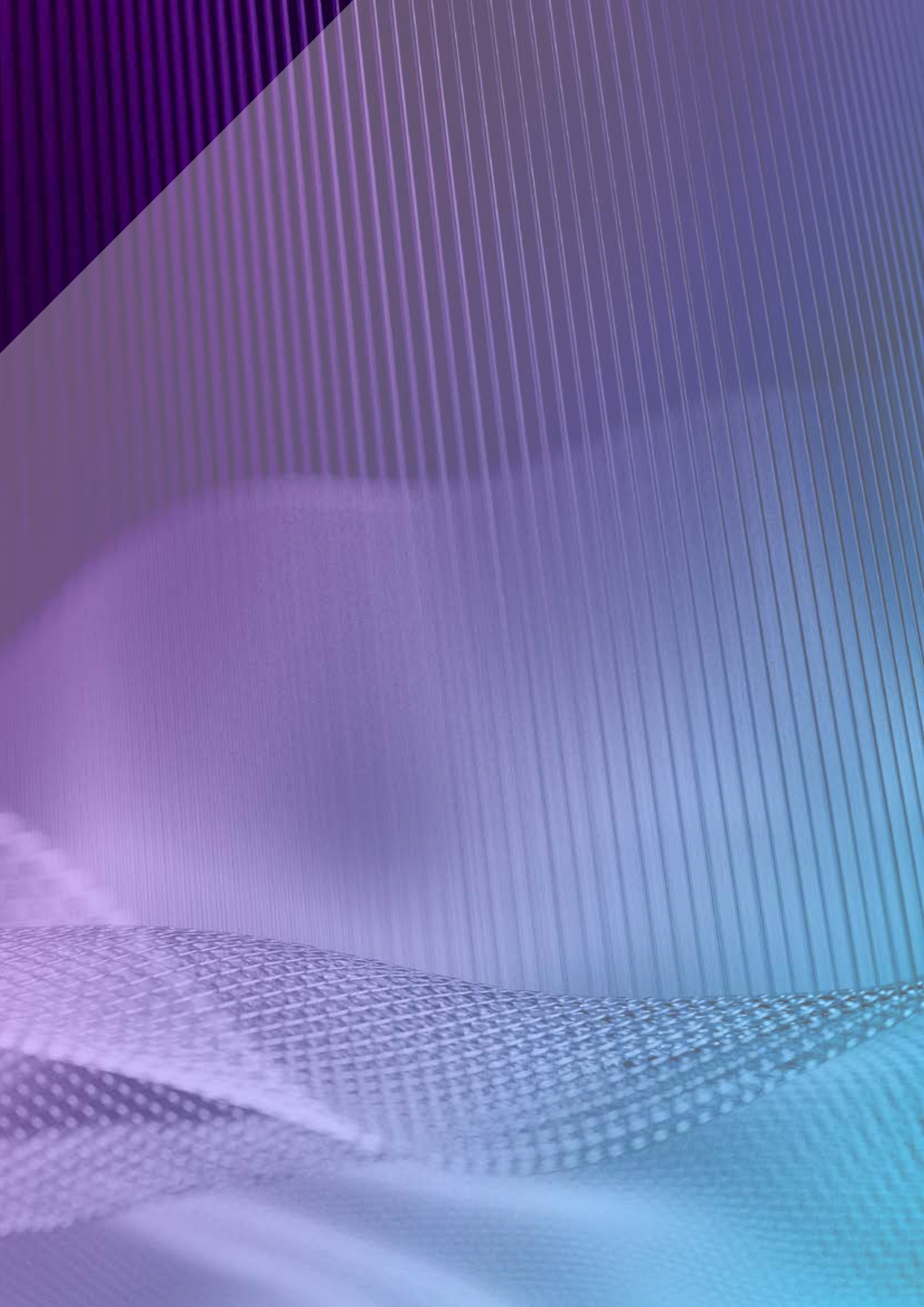

Jaga Barvy. - průkopník v nadčasovém designu

Představujeme nový vzorník barev Jaga. Díky různým barevným kolekcím jsme dokonale kompatibilní se současnými i budoucími interiérovými trendy. Kromě dopravní bílé (.33) a pískovaně šedé metalízy (001) nově nabízíme jako standardní barvu také černošedou (145). Nové barvy rozdělujeme do tří skupin: “Jemné a diskrétní“, “Barvy přírody“ a “Vzácné kovy“.
“Jemné a diskrétní” zahrnují výběr neutrálních tónů, díky nimž se naše produkty diskrétně začlení do vašeho interiéru.
“Barvy přírody“ je kolekce 16 nových barev, mezi nimiž jsou světlé, pestré, šedé a pastelové odstíny. Pro ty nejodvážnější.
“Vzácné kovy“ čítají 10 odstínů imitujících kov, v souladu s trendy ve světě vodovodních baterií, osvětlení a koupelnových doplňků.

Jaga má ekologické lakovací linky pro elektrostatické práškové lakování s rekuperací a bez použití rozpouštědel. Po důkladné předúpravě jsou jednotky práškově lakovány a vypalovány. To zajišťuje jejich extrémní odolnost vůči UV záření a poškrábání.

Co znamená první číslice v kódu barvy?

Kód 1xx ***Jemně strukturovaný matný povrch, stupeň lesku < 10%***
Kód 2xx ***Hladký lesklý povrch, stupeň lesku +/- 70 %***
Kód 3xx ***Hladký saténový mat, stupeň lesku +/- 30%***
Kód 0xx ***Kovový vzhled: povrchová úprava a stupeň lesku je imitací kovu***

Všechny naše lakované jednotky jsou dostupné v libovolném kódu, kromě jednotek Strada, Linea Plus, Mini, Briza, Vertiga Hybrid a Freedom.
Tyto nejsou dostupné v provedení Kód 2xx Lesk, Kód 3xx Satén, Kód 064 a Kód 065.
Naše mřížky a rámy jsou dostupné ve všech barvách s výjimkou pískované šedé metalízy 001. Při intenzivním používání (umístění ve vytížených prostorách, např. u posuvných oken a dveří) je opotřebení přirozeně nevyhnutelné.

Standard Colours

133 - 233 - 333 RAL 9016
Dopravní bílá

145 RAL 7021
Černošedá

001
Pískovaně šedá metalíza

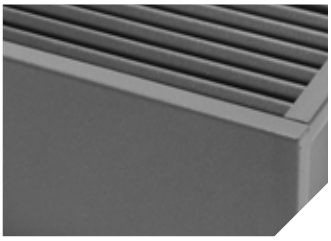

Subtle & discrete

101 - 201 - 301 RAL 9010
Čistě bílá

102 - 202 - 302 RAL 9001
Krémová

103 - 203 - 303 RAL 7035
Světle šedá

146 - 246 - 346 RAL 7000
Veverčí šedá

109 - 209 - 309 RAL 7011
Ocelová šedá

131 - 231 - 331 RAL 7016
Antracitová šedá

104 - 204 - 304 RAL 9005
Černá MAT

Tento vzorník barev je pouze orientační. Při procesu tisku není možné reprodukovat barvy 100% přesně, rozsah barev a přesnost se mohou značně lišit.
Provedení „055 Vzhled cortenové oceli“, „064 Transparentní lak lesklý“ a „065 Transparentní lak matný“ dotváří dojem konečného výsledku. Vzhledem k jedinečnosti povrchu, laku a použité technice aplikace bude každé zařízení unikátní.

Colours of nature

157 NCS S 2005-Y20R
Pískovcová

158 RDS 050 70 30
Siena okrová

159 RDS 060 60 60
Žlutá medová

160
Čokoládová

154 NCS S 1002-Y50R
Světlá šedorůžová

155 RDS 350 85 10
Růžová Milenium

111 RAL 3000
Ohnivě červená

156 RAL 3004
Purpurově červená

150 NCS S 1010-R80B
Světlá šedomodrá

151 RAL 5014
Holubí modrá

152 RAL 5010
Enziánová modrá

153 NCS S 8010-R90B
Půlnoční modrá

147
Světlá zelenobéžová

148 RAL 6021
Bledězelená

149 RAL 6001
Smaragdová zelená

113 RAL 6009
Jedlová zelená

Precious metals

054 RAL 9006
Bílý hliník

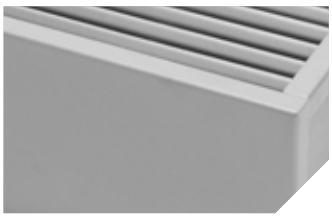

057
Titan

058
Růžové zlato

059
Zlato

060
Měď

061
Šedá metalíza

062
Ušlechtilá ocel

063
Stříbro

055
Cortenová ocel

064
Transparentní lak lesklý

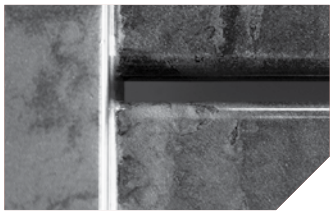

065
Transparentní lak matný

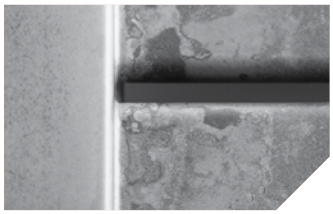

Mřížky Jaga

DESIGNO PEVNÉ HLINÍKOVÉ MŘÍŽKY

DNA
Hliník přírodně zbarvený

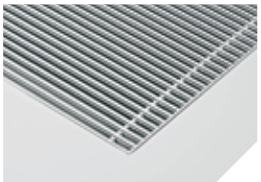

DBL
Černá

DDB
Tmavě hnědá

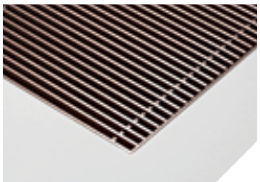

DBR
Mosazně zbarvená

DNC/XXX
Lakovaná

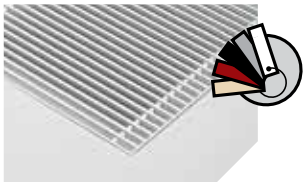

PEVNÉ HLINÍKOVÉ MŘÍŽKY

SNA
Hliník přírodně zbarvený

SBL
Černá

SDB
Tmavě hnědá

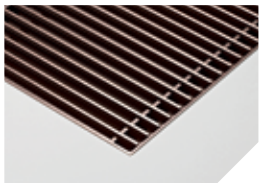

SBR
Mosazně zbarvená

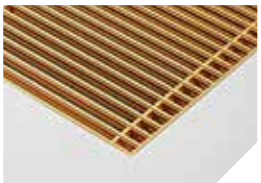

SNC/XXX
Lakovaná

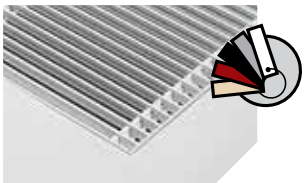

SVINOVACÍ MŘÍŽKA HLINÍK

RNA
Hliník přírodně zbarvený

RBL
Černá

RDB
Tmavě hnědá

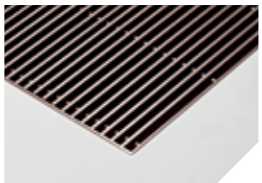

RBR
Mosazně zbarvená

RSS
Ušlechtilá ocel

DESIGNO SVINOVACÍ DŘEVĚNÉ MŘÍŽKY

DMN
Merbau přírodně zbarvený

DON
Dub přírodně zbarvený

DBN
Buk přírodně zbarvený

DMV
Merbau lakovaný

DOV
Dub lakovaný

DBV
Buk lakovaný

DŘEVĚNÉ MŘÍŽKY

BON
Dub

BBN
Buk

BOV
Dub lakovaný

BBV
Buk lakovaný

SVINOVACÍ DŘEVĚNÉ MŘÍŽKY

RMN
Merbau přírodně zbarvený

RON
Dub přírodně zbarvený

RBN
Buk přírodně zbarvený

RMV
Merbau lakovaný

ROV
Dub lakovaný

RBV
Buk lakovaný

HLINÍKOVÉ MRÍŽKY

BNA
Hliník přírodně zbarvený

BNC/XXX
Lakovaná

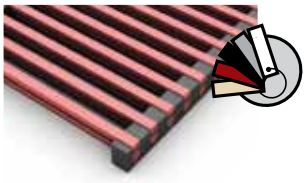

MŘÍŽKY Z UŠLECHTILÉ OCELI

SSS
Ušlechtilá ocel

SSC/XXX
Lakovaná ušlechtilá ocel

KOREKČNÍ FAKTOR STATICKÝ

Uváděný výkon s ΔT 50 a ΔT 42.5 je přesný výkon. Výkon ΔT 50 je měřen v souladu s EN442 a výkon ΔT 42.5 se počítá v souladu s EN442. Pro všechny ostatní výkony ΔT je průměrný korekční faktor uveden v této tabulce a vztahuje se na všechny rozměry

Na *www.jaga.com/selection-tools/* si můžete stáhnout program, tabulky přepočtů s přesnými výkony pro jednotlivá tělesa. Informace v programech jsou aktualizovány podle nejnovějších dat. Drobné rozdíly mezi tištěnými tabulkami výkonů a různými online výpočtovými nástroji jsou proto zcela normální a spadají do tolerančních limitů stanovených normou.

PRŮMĚRNÉ KOREKČNÍ FAKTORY PRO STATICKÁ TĚLESA PODLE EN442 - 75/65/20°C

pokojová teplota: 20°C **Průměrná N- hodnota 1.36**

	TR 65	60	55	50	45	40	35	30	25
TA									
75	1.00	0.93	0.85	0.77	0.69	0.61	0.52	0.42	0.31
70	0.94	0.87	0.79	0.72	0.64	0.56	0.48	0.39	0.28
65		0.80	0.74	0.67	0.60	0.52	0.44	0.35	0.25
60			0.68	0.61	0.55	0.48	0.40	0.32	0.23
55				0.56	0.50	0.43	0.36	0.29	0.20
50					0.44	0.38	0.32	0.25	0.18
45						0.34	0.28	0.22	0.15
40							0.24	0.19	0.13
35								0.15	0.10
30									0.07

pokojová teplota: 24°C **Průměrná N- hodnota 1.36**

	TR 65	60	55	50	45	40	35	30	25
TA									
75	0.89	0.82	0.75	0.67	0.59	0.51	0.41	0.31	0.16
70	0.83	0.76	0.69	0.62	0.54	0.47	0.38	0.28	0.14
65		0.70	0.64	0.57	0.50	0.43	0.35	0.25	0.12
60			0.58	0.52	0.45	0.38	0.31	0.23	0.11
55				0.47	0.41	0.34	0.28	0.20	0.09
50					0.36	0.30	0.24	0.17	0.08
45						0.26	0.20	0.14	0.06
40							0.17	0.12	0.05
35								0.09	0.03
30									0.02

STRADA

LINEA PLUS

TEMPO

MINI

KNOCKONWOOD

PLAY

WANDINBOUW

MINI STOJANOVÝ MODEL

TEMPO STOJANOVÝ MODEL

LINEA PLUS STOJANOVÝ MODEL

MINI CANAL

MINI CANAL PRO

KOREKČNÍ FAKTORY HYBRIDNÍ

Uváděný výkon s ΔT 50 a ΔT 42.5 je přesný výkon. Výkon ΔT 50 je měřen v souladu s EN442 a výkon ΔT 42.5 se počítá v souladu s EN442. Pro všechny ostatní výkony ΔT je průměrný korekční faktor uveden v této tabulce a vztahuje se na všechny rozměry

Na *www.jaga.com/selection-tools/* si můžete stáhnout program, tabulky přepočtů s přesnými výkony pro jednotlivá tělesa. Informace v programech jsou aktualizovány podle nejnovějších dat. Drobné rozdíly mezi tištěnými tabulkami výkonů a různými online výpočtovými nástroji jsou proto zcela normální a spadají do tolerančních limitů stanovených normou.

PRŮMĚRNÉ KOREKČNÍ FAKTORY PRO HYBRIDNÍ TĚLESA - 75/65/20°C

pokojová teplota: 20°C **Průměrná N- hodnota 1.10**

	TR 65	60	55	50	45	40	35	30	25
TA									
75	1.00	0.94	0.88	0.81	0.74	0.67	0.59	0.50	0.38
70	0.95	0.89	0.83	0.77	0.70	0.63	0.55	0.47	0.36
65		0.84	0.78	0.72	0.66	0.59	0.52	0.43	0.33
60			0.73	0.67	0.61	0.55	0.48	0.40	0.30
55				0.62	0.57	0.51	0.44	0.37	0.28
50					0.52	0.46	0.40	0.33	0.25
45						0.42	0.36	0.29	0.22
40							0.31	0.26	0.19
35								0.22	0.15
30									0.12

pokojová teplota: 24°C **Průměrná N- hodnota 1.10**

	TR 65	60	55	50	45	40	35	30	25
TA									
75	0.91	0.85	0.79	0.72	0.65	0.58	0.49	0.39	0.22
70	0.86	0.80	0.74	0.68	0.61	0.54	0.46	0.36	0.20
65		0.75	0.69	0.63	0.57	0.50	0.42	0.33	0.19
60			0.64	0.59	0.53	0.46	0.39	0.30	0.17
55				0.54	0.48	0.42	0.35	0.27	0.15
50					0.44	0.38	0.32	0.24	0.13
45						0.33	0.28	0.21	0.11
40							0.23	0.17	0.09
35								0.14	0.07
30									0.04

STRADA HYBRID

LINEA PLUS HYBRID

VESTAVBA DO STĚNY HYBRID

ECOREVIVA HYBRID

DBH UPGRADE SET

VERTIGA HYBRID

KNOCKONWOOD STOJANOVÝ MODEL

t

MINI STOJANOVÝ MODEL HYBRID

MINI CANAL HYBRID

KOREKČNÍ FAKTORY DYNAMICKÉ

Uváděný výkon s ΔT 50 a ΔT 42.5 je přesný výkon. Výkon ΔT 50 je měřen v souladu s EN16430 a výkon ΔT 42.5 se počítá v souladu s EN16430. Pro všechny ostatní výkony ΔT je průměrný korekční faktor uveden v této tabulce a vztahuje se na všechny rozměry

Na *www.jaga.com/selection-tools/* si můžete stáhnout program, tabulky přepočtů s přesnými výkony pro jednotlivá tělesa. Informace v programech jsou aktualizovány podle nejnovějších dat. Drobné rozdíly mezi tištěnými tabulkami výkonů a různými online výpočtovými nástroji jsou proto zcela normální a spadají do tolerančních limitů stanovených normou.

PRŮMĚRNÉ KOREKČNÍ FAKTORY PRO DYNAMICKÁ TĚLESA - 75/65/20°C

pokojová teplota: 20°C **Průměrná N- hodnota 1.00**

	TR 65	60	55	50	45	40	35	30	25
TA									
75	1.00	0.95	0.89	0.83	0.76	0.69	0.62	0.53	0.42
70	0.95	0.90	0.84	0.79	0.72	0.66	0.58	0.50	0.39
65		0.85	0.80	0.74	0.68	0.62	0.55	0.47	0.37
60			0.75	0.70	0.64	0.58	0.51	0.43	0.34
55				0.65	0.60	0.54	0.47	0.40	0.31
50					0.55	0.49	0.43	0.37	0.28
45						0.45	0.39	0.33	0.25
40							0.35	0.29	0.22
35								0.25	0.18
30									0.14

pokojová teplota: 24°C **Průměrná N- hodnota 1.00**

	TR 65	60	55	50	45	40	35	30	25
TA									
75	0.92	0.86	0.81	0.74	0.68	0.61	0.52	0.42	0.26
70	0.87	0.82	0.76	0.70	0.64	0.57	0.49	0.39	0.24
65		0.77	0.72	0.66	0.60	0.53	0.46	0.37	0.22
60			0.67	0.62	0.56	0.49	0.42	0.34	0.20
55				0.57	0.52	0.46	0.39	0.31	0.18
50					0.47	0.41	0.35	0.27	0.15
45						0.37	0.31	0.24	0.13
40							0.27	0.20	0.11
35								0.17	0.08
30									0.06

MICRO CANAL

CLIMA CANAL

CLIMA BEAM STROPNÍ MODEL

CLIMA BEAM VESTAVBA DO STROPU

FREEDOM

BRIZA STĚNOVÝ MODEL 2-TRUBKA

BRIZA STĚNOVÝ MODEL 4-TRUBKA

BRIZA VESTAVBA DO STĚNY 2-TRUBKA

BRIZA VESTAVBA DO STĚNY 4-TRUBKA

BRIZA HP

BRIZA STOJANOVÝ MODEL

BRIZA STROPNÍ MODEL 2-TRUBKA

BRIZA STROPNÍ MODEL 4-TRUBKA

BRIZA VESTAVBA DO STROPU 2-TRUBKA

BRIZA VESTAVBA DO STROPU 4-TRUBKA

BRIZA HP

ZÁRUKA:

1. Tyto záruční podmínky se vztahují na jakékoliv dodávky zboží, se kterým v rámci své podnikatelské činnosti na území ČR obchoduje jako výrobce a prodávající společnost JAGA N.V., se sídlem 3590 Diepenbeek, Verbindingslaan z/n, Belgické království, podnikající na území ČR prostřednictvím své organizační složky (závodu) s označením JAGA N.V. - organizační složka, IČ: 42729548 se sídlem organizační složky Hostivice, Československé armády 325, okres Praha-západ, PSČ 253 01 (dále jen „společnost Jaga“) ve prospěch jakéhokoliv kupujícího. Tyto záruční podmínky platí vedle obchodních podmínek a doplňují obchodní podmínky o záruční podmínky.
2. Kupující je vždy povinen zboží, které prodávající odevzdá, vždy bezodkladně prohlédnout za účelem zjištění, zda odevzdávané zboží vykazuje vady či nikoliv, nejpozději do deseti dnů od převzetí zboží, v opačném případě kupující ztrácí možnost uplatnit právo z vadného plnění u soudu. Nároky z vad zboží, které nebyly při vynaložení odborné péče zjistitelné při prohlídce zboží (tj. skryté vady), kterou je kupující povinen uskutečnit dle předchozího odstavce, musí být uplatněny bez zbytečného odkladu, nejpozději však do 30 dnů poté, kdy kupující vady zjistil nebo vady mohly být zjištěny při vynaložení odborné péče, podle toho co nastane dříve.
3. Záruční lhůta se vztahuje k případům, kdy na zboží, které bylo odevzdáno jako bezvadné, se během záruční doby vyskytne vada. Záruční doba začíná běžet ode dne převzetí zboží kupujícím.
4. Společnost Jaga N.V. se bude zabývat pouze reklamacemi uplatněnými smluvními zákazníky nebo přímými odběrateli.
5. Ohledně přechodu nebezpečí škody na věci platí ustanovení §§ 2121 až 2125 zákona č. 89/2012 Sb., občanského zákoníku.
6. Poskytovaná záruka se liší v závislosti druhu zboží. Podmínky a záruční lhůty jsou uvedeny v příloze těchto Záručních podmínek společnosti Jaga. Oprava nebo výměna nemá vliv na uvedené záruční lhůty.
7. Záruka je platná pouze v případě, pokud je zakoupené zboží podle návodu společnosti Jaga, resp. předaného návodu správně sestaveno, připojeno, nainstalováno a obsluhováno. Elektrické součásti smí instalovat pouze osoba s příslušným oprávněním elektro a platnou vyhláškou 50. Zapojení musí odpovídat příslušným normám ČSN a EN.
8. Záruka se vztahuje pouze na zařízení a náhradní díly. Společnost Jaga si vyhrazuje právo na volbu mezi opravou a výměnou vadného zařízení nebo náhradního dílu.
9. Pokud je nárok ze záruční vady uplatněn a uznán:
   - do dvou let od začátku záruční lhůty, je společnost Jaga povinna nahradit vadný výrobek nebo náhradní díl odpovídajícím zařízením nebo náhradním dílem.
   - po uplynutí dvou let až do konce prodloužení záruční lhůty JAGA (tzn. u záručních lhůt v délce 3,5,10 a 30 let), je zákazník povinen zajistit na své náklady demontáž a montáž reklamovaného výrobku, dále zajistit dopravu do a ze společnosti Jaga Hostivice, kde mu bude provedena výměna či oprava reklamovaného výrobku.
10. Všechny zásahy, na které se nevztahuje záruka, se platí v hotovosti osobě provádějící montáž nebo osobě pověřené tímto společností Jaga.
11. Veškeré spory mezi prodávajícím a kupujícím rozhoduje český soud podle českého práva- ohledně místní příslušnosti soudu platí prorogační doložka dle obchodních podmínek. EU.
12. Reklamací se bude společnost Jaga zabývat pouze v případě, že budou dodány písemně, faxem nebo e-mailem (+420 220 190 519, servis@jagacz.com) tyto podklady:
    - Kopie dokladu o zaplacení nebo dodacího listu
    - Stručný popis závady
    - Požadavek na řešení reklamace
    - Fotodokumentace
13. Dojde-li v důsledku vady radiátoru ke škodě na jiné věci než vadném zboží, žádá společnost Jaga, aby poškozený o této skutečnosti informoval společnost Jaga a svou pojišťovnu nejpozději do 5 pracovních dnů od zjištění závady a současně s hlášením škody doložil následující podklady:
    - Kopii dokladu o zaplacení zboží nebo dodacího listu
    - Fotodokumentaci v digitální úpravě
    - Vyplněný formulář hlášení škody (k vyžádání na: servis@jagacz.com)
    - Číslo pojistné události + kontakt na pojišťovnu
    - s tím, že odpovědnost za škodu způsobenou vadou výrobku je vyloučena, jestliže společnosti Jaga nebude umožněno škodu bezprostředně po jejím vzniku přezkoumat a vyjádřit se k ní.
    - Podklady zasílejte: písemně, faxem nebo e-mailem (+420 220 190 519, servis@jagacz.com).
14. V případě dalšího prodeje na sebe bere prodávající stejné záruční podmínky, které mu poskytla společnost Jaga.
15. Společnost Jaga si vyhrazuje právo neuznat reklamaci v případě, že:
    - reklamované zboží bylo doručeno do sídla společnosti Jaga bez potřebných podkladů (dodací list, foto, popis závady a návrh na řešení reklamace) a reklamačního protokolu vystaveného společností Jaga.
    - s reklamovaným zbožím nebylo správně nakládáno (tj. nebylo sestaveno podle návodu, řádně připojeno, nainstalováno a/nebo obsluhováno) a nebylo správně používáno.
    - reklamované zboží bylo poškozeno při přepravě nebo manipulaci.
    - reklamované zboží bylo provozováno v agresivním atmosférickém prostředí (chlór, čpavek, žíraviny, atd.).
    - závada vznikla nesprávnou montáží, špatným elektrickým připojením, chybným nastavením tlaků nebo jakýmkoliv jiným způsobem, který se přímo nevztahuje k výrobku Jaga.
    - na reklamované zboží bylo namontováno nevhodné zařízení.
    - reklamovaná tělesa byla provozována za použití průmyslové vody, páry, chemikálií, vody s větším obsahem kyslíku nebo ve vyprázdněném stavu (množství vody v systému musí odpovídat nařízení VDI 2035-2)
    - reklamované zboží nebylo při instalaci v místech probíhajících stavebních či dokončovacích prací zakryto tak, aby bylo chráněno před povětrnostními vlivy, prachem, zemní vlhkosti atd.
    - reklamovaná povrchová úprava je již na nainstalovaných tělesech.
    - na zboží došlo k odstranění nebo úpravě sériových čísel.
    - na zboží došlo ke změně nebo zásahu provedeným jinou osobou než společností JAGA.
    - vada byla způsobena nesprávnou montáží, špatným elektrickým připojením, chybným nastavením tlaku nebo jakýmkoliv jiným způsobem, který se přímo nevztahuje k výrobku Jaga. Záruka rovněž zaniká, pokud je na výrobek Jaga namontováno nevhodné zařízení. Záruka na otopná tělesa zaniká, pokud dodané výměníky tepla pracují určitou dobu ve vyprázdněném stavu, pokud jsou provozovány za použití průmyslové vody, páry, chemikálií nebo vody s větším obsahem kyslíku. Množství vody v systému musí odpovídat nařízení VDI 2035-2. Záruka také zaniká, jsou-li otopná tělesa v agresívním atmosférickém prostředí (čpavek, žíraviny, atd.) Lakované radiátory nemají být umístěny: nad vanou s vestavěnou sprchou, ve sprchovém koutu nebo vedle něj, v bazénu (s chlórem) nebo v sauně.
    - jedná se o opožděnou reklamaci.
16. Sazebník společnosti Jaga za servisního pracovníka pro pozáruční servis.
    - Jízdné.....9,-Kč/km
    - Doprava (ztrátový čas).....250,-/hod (+ každá započatá hodina)
    - Práce- 1 osoba/hodina.....500,- Kč

    Uvedené ceny jsou bez DPH
17. V případě, že nebyla reklamace uznána jako oprávněná, souhlasí reklamující (ten kdo reklamaci uplatňoval u společnosti JAGA N.V.-) s úhradou nákladů vzniklých servisnímu pracovníku s výjezdem či posouzením reklamace dle sazebníku uvedeného v bodě č. 16 těchto záručních podmínek.
18. Kupující je povinen předložit důkazy tvrzených
19. vad zboží. Bez zbytečného odkladu po notifikaci vady prodávající prověří existenci a příčinu vady. Pro tyto účely kupující umožní prodávajícímu potřebný přístup do místa, kde se reklamované zboží anebo jeho část nachází, jakož i přístup ke zboží samému, ledaže kupující dopraví reklamované zboží k prodávajícímu. V případě zjištění, že se jedná o vadu, na kterou se vztahuje záruka, prodávající ve stejné lhůtě zahájí práce na odstranění vady, které v závislosti na povaze reklamované vady a odpovídajícího rozhodnutí prodávajícího budou spočívat v:
    a) bezplatné opravě zboží nebo jeho části, nebo
    b) v případě neopravitelné vady bezplatném dodáním nové části zboží,
    c) poskytnutí přiměřené slevy z ceny zboží, která bude vyčíslena jako prokázaný rozdíl v hodnotě vadného a bezvadného zboží.
20. V případě, že vadu nelze odstranit její opravou ani výměnou vadné části za novou, má kupující právo požadovat poskytnutí přiměřené slevy z ceny zboží, v případě, že takováto vada závažným způsobem snižuje či znemožňuje sjednaný způsob užití zboží, má kupující právo od smlouvy odstoupit.

PLATNOST ZÁRUKY

PŘÍSLUŠENSTVÍ	VÝMĚNÍKEM TEPLA LOW-H2O	JEDNOTLIVÉ ELEKTRICKÉ DÍLY	DALŠÍ JEDNOTLIVÉ DÍLY
Knockonwood / Strada / Linea Plus / Tempo / Mini / Play / vestavba do stěny / Mini Canal / Mini Canal Pro	30 let	---	10 let
Strada Hybrid / vestavba do stěny Hybrid / Knockonwood stojanové / Mini stojanové Hybrid /Mini Canal Hybrid / Clima Beam / Mina Clima Beam / Linea Plus Hybrd / EcoReviva Hybrid	30 let	2 let	10 let
DBH Upgrade sada	---	2 let	---
Jaga Ventily Low-H2O / Jaga Deco ventily	---	---	3 let
Clima Canal / Micro Canal / Briza / Vertiga Hybrid/ Freedom	5 let	2 let	10 let
AVS ohřívač vzduchu	5 let	2 let	5 let
Držák ručníku	---	---	10 let

DODACÍ A PLATEBNÍ PODMÍNKY

Obecné
Všechny cenové nabídky, potvrzení objednávek, nákupní objednávky, faktury a další dokumenty vydané firmou Jaga N.V., dohody uzavřené firmou Jaga N.V. podléhají těmto Všeobecným podmínkám prodeje a Dodacím podmínkám. Tyto naleznete na webových stránkách: www.jagacz.com Již pouhým uvedením své objednávky bude zákazník akceptovat Všeobecné podmínky prodeje a Dodací podmínky. Všeobecné podmínky prodeje a Dodací podmínky zákazníka, pokud jsou jakkoli známy, a které se liší od Všeobecných podmínek prodeje a Dodacích podmínek firmy Jaga N.V., nebudou platné a nelze se jimi odvolávat vůči firmě Jaga N.V., pokud to firma Jaga N.V. výslovně neodsouhlasila písemně před uzavřením smlouvy. Subjekty, které nejsou popsány v dodacích a platebních podmínkách se řídí podle Belgických zákonů.

Objednávky
Objednávka je závazná až v okamžiku, kdy je potvrzena firmou Jaga N.V. Buď faxem nebo mailem. Potvrzení objednávky bude stanoveno obsahem dohody mezi zúčastněnými stranami, pokud zákazník neoznámí nepřesnosti, pokud existují, v průběhu 24 hodin po obdržení potvrzení objednávky a pokud ve stejné lhůtě neprovede opravy. To samé platí i pro přijetí současných Všeobecných podmínek prodeje. Potvrzení objednávky tak opravené a vrácené firmou Jaga N.V. poté určí obsah dohody mezi oběma stranami. Jakmile firma Jaga N.V. objednávku potvrdí, nelze ji již bez písemného souhlasu firmy Jaga zrušit. Dohody považujeme za osobní a mohou být změněny pouze po vzájemné domluvě. Zákazník může změnit nebo zrušit pouze objednávku standardního výrobku. Kupující na sebe bere veškeré náklady spojené s touto změnou nebo zrušením objednávky. K běžné ceně je možná dodatečná přirážka 10 - 100% hodnoty zboží, jehož objednávka byla zrušena. Potvrzené objednávky speciálních výrobků a výrobků v nestandardní barvě nemohou být změněny ani zrušeny.

Dodací lhůty
Stanovené dodací lhůty jsou pouze informativní. Pokud není stanoveno písemně jinak, není Jaga N.V odpovědná a nenese vinu na zrušení smlouvy pokud nastane zpoždění při dodávce. Firma Jaga také není odpovědná jestliže nemůže dostát svým povinnostem při dodávce, z důvodu nastalých okolností, které společnost Jaga nemůže ovlivnit. Války, stávky, výluky, špatné počasí a všechny příčiny, které znemožňují dodávky surovin, paliv a dalších energií, které brání běžné výrobě nebo odeslání zboží, všeobecně vyšší moc. Všechny tyto okolnosti zprošťují společnost Jaga N.V. z veškeré odpovědnosti i kdyby byla dodací lhůta dohodnuta jako závazná. Za těchto okolností nemůže zákazník žádat náhradu. Za těchto okolností si společnost Jaga N.V. vyhrazuje právo pozastavit nebo dokonce zrušit kontrakt.

Cena
Pokud není stanoveno jinak, uvádí se všechny ceny bez DPH. Pokud není písemně stanoveno jinak, budou dodávky fakturovány v ceně a úrokové míře, která je platná ke dni dodání.

Platba
Zakázka by měla být uhrazena nejpozději při převzetí zboží, pokud není stanoveno písemně jinak. Pro faktury se splatností platí: Pokud dodávka probíhá po částech, bude každá dílčí dodávka fakturována a zaplacena zvlášť. Prodávající je oprávněn poskytnout kupujícímu slevu v případě, že je faktura zaplacena deset dní po jejím vystavení. Po dnu splatnosti budou všechny nezaplacené faktury navýšeny o úrok. Tento úrok se odvozuje od referenční úrokové sazby a bude navýšen o 7 procentních bodů a zaokrouhlen. (čl. 5, Zákon 02/08/2002). Toto navýšení se provádí na základě zákona a bez předchozího varování. Kromě toho budou všechny nezaplacené faktury po datu splatnosti navýšeny o fixní kompenzaci 10 % splatné částky uvedené na faktuře. (odst. 6, Zákon 02/08/2002). Prodlení v placení dává prodávajícímu možnost zrušit celý kontrakt. To se vztahuje jak na zboží již dodané tak dosud nedodané. Oznámení o vypovězení smlouvy bude odesláno bez předchozího varování. Kupující nemá právo na náhradu škody. Žádná stížnost nezbavuje kupujícího respektovat datum splatnosti. A to i v případě, že se firma Jaga stížností zabývá.

Výhrada vlastnictví
Výhrada vlastnictví dodaného zboží přechází na zákazníka až v okamžiku, kdy uhradí plnou cenu zboží. Kupující nemá právo převádět výhradu vlastnictví na třetí osobu, pokud neuhradí celou kupní cenu.

Změna výrobku
Firma Jaga N.V. si vyhrazuje právo na změny výrobku (drobné změny), které povedou ke zlepšení spokojenosti zákazníka. Tyto změny se týkají i výrobků, které již byly objednány. I co se týče prodeje výrobků dle vzorků, není firma Jaga N.V. povinna dodat naprosto identický produkt.

Riziko doručení
Všechny stanovené dodací lhůty mají pouze informativní charakter. Jakékoli prodlení v dodávce zboží nebude v žádném případě znamenat důvod požadovat náhradu škody nebo odstoupení od smlouvy na úkor firmy Jaga N.V. Pokud není stanoveno jinak, dodávky budou expedovány ze závodu v Diepenbeeku (Belgie). Všechna rizika, kterým může být zboží vystaveno přechází od tohoto okamžiku na zákazníka. Přeprava zboží tak bude vždy na vlastní riziko zákazníka. Pokud má firma Jaga N.V. zajistit přepravu zboží, pak pouze jako zprostředkovatel, bez ohledu na to, kdo hradí náklady na přepravu. Zboží bude prověřeno pracovníky firmy Jaga a odesláno v perfektním stavu. Náš dopravce je odpovědný za škody způsobené během přepravy. Viditelně poškozené zboží musí být okamžitě zaznamenáno na dodacím listě, mailem na aftersales@jaga.be, faxem 0032 11 32 35 78, dopisem případně telefonicky do 48 hodin po obdržení zásilky. Tel: 011 29 41 89. Je třeba předložit dodací list a objednávku. Kontakt pro Českou republiku: E-mail: reklamace@jagacz.com Tel: +420 220 190 539 Fax: +420 220 190 537

Odklad dodávky
Jestliže zákazník dodávku objednaných výrobků odloží nebo odvolá, vyhrazuje si firma Jaga po uplynutí 3 měsíců právo požadovat okamžitý odběr zboží a zaplacení kupní ceny nebo dodávku anulovat. Jaga je oprávněna k těmto krokům bez předchozího varování. Zákazník nemá právo požadovat náhradu škody.

Stížnosti
Stížnostmi se bude firma Jaga zabývat pouze v případě, že budou dodány písemně, faxem 0032 11 32 35 78 nebo mailem: aftersales@jaga.be 8 dní po odeslání zboží. Tato stížnost musí být rovněž podložena číslem faktury, datumem a případně i fotografiemi. Kontakt pro Českou republiku: E-mail: reklamace@jagacz.com Tel: +420220 190 539 Fax: +420220 190 537

Zpětné převzetí zboží
Řádně provedené dodávky se za žádných okolností nepřejímají zpět. Zpětné převzetí je možné pouze po předchozí dohodě a s písemným souhlasem obchodního oddělení . Při žádosti o zpětné převzetí je třeba předložit číslo faktury a dodací list. Jaga N.V. proplatí přijaté zboží pouze v případě, že nebylo namontováno, je vráceno nepoškozené, v původním balení a je možný jeho opětovný prodej. Prodávající je oprávněn účtovat si poplatky za dopravu, skladování a administrativu.

Záruka
Poskytovaná záruka firmou Jaga N.V. se liší v závislosti na druhu produktu. Podmínky a záruční lhůty jsou uvedeny v katalozích a našich webových stránkách: www.jagacz.com. V případě dalšího prodeje na sebe bere prodávající záruční podmínky stejné jako firma Jaga N.V. Další prodávající se smluvně zavazuje chránit firmu Jaga před případnými stížnostmi ze strany svých zákazníků, které by mohly přesáhnout případné požadavky na firmu Jaga. Záruka na radiátory zaniká ve všech případech, v nichž jsou tyto umístěny v bazénu (s chlórem), v sauně, ve sprše, nebo nad vanou se sprchovým příslušenstvím.

Spory
Pro veškeré právní spory je příslušným soudním místem obvodní soud v městě Hasselt (Be), který je oprávněn řešit spory vzniklé mezi firmou Jaga N.V. a jejími zákazníky. Pokud společnost Jaga N.V. uzná za vhodné, bude se soud konat v zemi ve které je sídlo firmy zákazníka popřípadě v jiné části Belgie.

Mimosmluvní odpovědnost
V mezích povolených zákonem platí ve vztahu mezi Jaga NV a zákazníkem pouze pravidla smluvní odpovědnosti, s výslovným vyloučením pravidel nesmluvní odpovědnosti. Jakékoli spoléhání se zákazníka na pravidla nesmluvní odpovědnosti ve vztahu k osobám zaměstnaných společností Jaga NV (včetně, ale nikoli výhradně, zaměstnanců, akcionářů, ředitelů, členů vedení a jakýchkoli dalších pomocných osob najatých Jaga NV) je výslovně vyloučeno.

Odchylka od platebních podmínek
Jakákoli odchylka od těchto všeobecných obchodních podmínek je přísně omezena na dohodu, která vedla k jejímu vzniku, nikdy nemůže představovat precedens..

S ohledem na neustálý vývoj a inovace si společnost Jaga vyhrazuje právo kdykoliv měnit specifikace produktů.
Všechny ceny jsou v Kč, bez DPH. Ceny jsou platné od 01/05/2025. Nahrazuje dosavadní ceníky.

jaga
QUALITY
MADE IN BELGIUM

Změna klimatu a vývoj stavebních technik vyžadují nová ekologická řešení pro vytápění, chlazení a ventilaci.

Nové technologie by měly využívat mnohem méně energie. Musí zajistit lepší vnitřní klima bez poškození venkovního klimatu. Tradiční systémy s neekologickým spalováním a vysoké emise uhlíku se musí stát minulostí. Je tedy nezbytné vyvíjet se směrem k zelené energii a budovat udržitelnou cestu k lepší budoucnosti. Výběr udržitelné cesty již není záležitostí volby, je to povinnost.

Jaga Climate Designers neustále hledají produkty a technologická řešení, která spotřebovávají minimální množství surovin, jsou energeticky úsporná, a jsou tak maximálně šetrná k životnímu prostředí. Udržitelným chlazením, větráním a vytápěním se snažíme o lepší a zdravější vnitřní i venkovní klima.

jaga
CLIMATE DESIGNERS

ČESKÁ REPUBLIKA JAGA N.V.- ORGANIZAČNÍ SLOŽKA

Potřebujete poradit? Sjednejte si schůzku v našem Showroomu v Praze Jinonicích.

Čsl. armády 325
253 01 Hostivice (Praha-západ)

Tel.: +420 220 190 516
info@jagacz.com
www.jaga.com

Belgie JAGA NV

Verbindingslaan 16
3590 Diepenbeek

+32 (0) 11 29 41 11

info@jaga.be
jaga.com

DALŠÍ PRODUKTY A INFORMACE:

+420 220 190 516 info@jagacz.com jaga.com

27200.12114206 - 07/2025 - JAGA N.V.